



GOBIERNO
DE ESPAÑA

MINISTERIO
DE AGRICULTURA, PESCA
Y ALIMENTACIÓN

INFORME SOBRE DECLARACIONES DE ENTREGAS DE LECHE A LOS PRIMEROS COMPRADORES

OVINO Y CAPRINO



NOVIEMBRE 2023

Aviso legal: Esta información puede ser utilizada en parte o en su integridad, sin necesidad de autorización expresa, siempre que se cite la fuente de los documentos objeto de la reutilización.

Elaboración:

Subdirección General de Producciones Ganaderas y Cinegéticas. Dirección General de Producciones y Mercados Agrarios. Ministerio de Agricultura, Pesca y Alimentación

Imágenes: cedidas por el Programa nacional de conservación, mejora y fomento de las Razas Ganaderas.



MINISTERIO DE AGRICULTURA, PESCA Y ALIMENTACIÓN

Edita:

© Ministerio de Agricultura, Pesca y Alimentación

Secretaría General Técnica

Centro de Publicaciones

MADRID 2024

Referenciar el documento como: ""INFORME SOBRE DECLARACIONES DE ENTREGAS DE LECHE CRUDA A LOS PRIMEROS COMPRADORES: OVINO Y CAPRINO DE LECHE" - Subdirección General de Producciones Ganaderas y Cinegéticas, Dirección General de Producciones y Mercados Agrarios.

Catálogo de Publicaciones de la Administración General del Estado:

<https://cpage.mpr.gob.es/>

NIPO: 00321077X

FECHA EXTRACCIÓN DE DATOS: 08/01/2024

FECHA PUBLICACIÓN: 09/01/2024



Introducción y Metodología

La Subdirección General de Producciones Ganaderas y Cínicas elabora este informe sobre declaraciones de entregas en el sector de ovino y caprino de leche con periodicidad mensual, extrayendo los datos del módulo de consultas de INFOLAC.

INFOLAC es un sistema unificado de información del sector lácteo que incluye, entre otros datos, la información de las declaraciones obligatorias de entregas de leche cruda y de los contratos entre los primeros compradores y los productores del sector, así como un registro de los primeros compradores que operan en el sector lácteo en España. Dicha base de datos se crea por el Real Decreto 319/2015, de 24 de abril, y gestionada por el MAPA a través de la Agencia de Información y Control Alimentarios (AICA).

Los datos presentados en este informe no son datos consolidados, pudiendo ser objeto de una depuración por parte del organismo gestor de INFOLAC.

Los datos proceden de las declaraciones mensuales realizadas por los compradores y productores de leche y productos lácteos de oveja y cabra de acuerdo con lo establecido en el Real Decreto 319/2015, de 24 de abril.

En todos los casos se trata de datos provisionales, susceptibles de actualización como consecuencia de la depuración administrativa de los mismos, o de actuaciones de control y modificaciones realizadas. Estos datos tienen únicamente carácter informativo.

Debe tenerse en cuenta que:

- El "Nº Ganaderos" es el número de productores pertenecientes a una comunidad autónoma que han realizado entregas según lo declarado por los compradores. Si un productor entrega leche a varios compradores, se computa una única vez.
- El "Nº Compradores" es el número de compradores que han declarado entregas en cada comunidad autónoma.

- El "Importe medio declarado" en €/litro se calcula, a nivel de productor, a partir de las declaraciones mensuales de entregas de leche a compradores, dividiendo el importe liquidado en euros entre los litros entregados. Dichos importes incluyen bonificaciones y penalizaciones por calidad, pero no IVA ni otros impuestos.
- En los importes medios por litro y hectogrado únicamente se han tenido en cuenta los ganaderos que han percibido por sus entregas importes medios comprendidos en el intervalo entre 0,1 y 2,0 €/litro desde el año 2015 hasta el año 2022, y a partir del 2023 el importe medio comprendido en el intervalo entre 0,1 y 3,0 €/litro, y un valor medio del grado entre 5 y 20.
- La "leche producida por comunidad autónoma" hace referencia a la comunidad autónoma del productor, considerando la dirección de este declarada por el comprador. Por otro lado, la "leche adquirida" hace referencia a la comunidad autónoma del primer comprador según lo indicado en la declaración.



GOBIERNO
DE ESPAÑA

MINISTERIO
DE AGRICULTURA, PESCA
Y ALIMENTACIÓN

Sección I

OVINO DE LECHE

SUBDIRECCIÓN GENERAL DE PRODUCCIONES GANADERAS Y CINEGÉTICAS
DIRECCIÓN GENERAL DE PRODUCCIONES Y MERCADOS AGRARIOS

1. Volumen de entregas de leche declarado por los primeros compradores (miles de litros).
2. Gráfico—Volumen de entregas de leche declarado por los primeros compradores (miles de litros).
3. Número de primeros compradores con entregas declaradas.
4. Volumen de leche producida por ganaderos y entregada (miles de litros).
5. Gráfico—Volumen de leche producida por ganaderos y entregada (miles de litros).
6. Número de ganaderos con entregas.
7. Evolución del precio medio de la leche producida y entregada (euros/litro).
8. Evolución del precio medio de la leche producida y entregada (euros/hectogrado).
9. Detalle mensual: Intercambios entre CCAA — número de ganaderos con entregas.
10. Detalle mensual: Intercambios entre CCAA — volumen entregado.
11. Detalle: Volumen de producción acumulada en declaraciones de entregas durante este año.
12. Resumen — Datos generales — Comparación con el año anterior.



1. VOLUMEN DE ENTREGAS DE LECHE DECLARADO POR PRIMEROS COMPRADORES

LECHE DE OVEJA - VOLUMEN DE LECHE ADQUIRIDA POR LOS PRIMEROS COMPRADORES (miles litros)

Fuente: datos INFOLAC, elaboración SGPGYC

PERIODO	2022	2023										
CC.AA	DIC	ENE	FEB	MAR	ABR	MAY	JUN	JUL	AGO	SEP	OCT	NOV
Andalucía	451,55	355,82	436,14	604,51	688,22	691,90	606,57	551,54	482,95	398,45	388,61	320,34
Aragón	110,86	105,02	111,33	141,92	161,42	198,14	197,73	182,56	162,38	127,51	101,73	56,22
Asturias (P. de)	0,00	0,00	0,00	1,35	1,67	1,28	0,52	0,00	0,00	0,00	0,00	0,00
Canarias	54,64	68,51	71,32	82,66	67,71	64,01	54,04	50,67	31,60	20,90	21,21	37,26
Cantabria	5,71	6,58	7,21	9,53	9,90	14,41	12,27	13,18	8,24	5,69	3,80	4,71
Castilla-La Mancha	9.406,46	9.932,83	10.623,77	13.784,25	14.855,94	15.991,43	14.900,62	13.981,07	11.740,93	10.158,70	9.706,04	8.866,12
Castilla y León	15.715,70	16.255,24	18.180,63	27.470,29	31.794,09	34.829,79	31.704,16	29.210,60	24.618,73	19.800,67	16.047,45	13.173,51
Cataluña	86,35	89,06	88,93	106,92	100,34	112,73	93,74	80,82	77,78	79,84	101,84	77,04
Extremadura	408,86	469,52	539,91	704,98	739,79	797,16	715,87	684,18	587,33	483,01	416,52	324,89
Galicia	898,39	924,18	1.032,16	1.345,71	1.556,91	1.687,42	1.488,64	1.441,22	1.335,36	1.097,75	1.040,04	963,39
Madrid (C. de)	354,13	402,07	429,63	618,96	680,88	717,55	677,61	542,68	440,85	363,24	312,35	274,24
Murcia (R. de)	34,74	49,53	46,37	52,63	62,33	80,58	59,98	71,24	72,84	88,22	93,67	45,35
Navarra (C.F. de)	1.004,61	1.443,13	1.493,87	2.009,48	2.140,98	2.216,50	1.803,03	1.516,89	1.175,66	905,87	902,72	839,30
País Vasco	181,89	247,07	300,23	450,54	582,46	599,66	500,25	410,63	301,88	225,01	184,80	181,50
Rioja (La)	137,15	146,27	172,22	258,83	258,28	304,46	257,30	242,15	213,43	171,93	132,11	105,07
Valenciana (C.)	79,91	65,72	51,08	88,31	93,69	133,85	127,58	104,74	89,48	74,69	62,16	66,08
Total	28.931	30.561	33.585	47.731	53.795	58.441	53.200	49.084	41.339	34.001	29.515	25.335



2. GRÁFICO — VOLUMEN MENSUAL DE LECHE ADQUIRIDA POR LOS PRIMEROS COMPRADORES

LECHE OVEJA - VOLUMEN DE LECHE ADQUIRIDA POR LOS PRIMEROS COMPRADORES

(miles de litros)

Fuente: datos INFOLAC, elaboración SGPGyC



Comunidad Autónoma del Primer Comprador



SUBDIRECCIÓN GENERAL DE PRODUCCIONES GANADERAS Y CINEGÉTICAS
DIRECCIÓN GENERAL DE PRODUCCIONES Y MERCADOS AGRARIOS



3. NÚMERO DE PRIMEROS COMPRADORES CON ENTREGAS DECLARADAS

LECHE DE OVEJA - NÚMERO DE PRIMEROS COMPRADORES QUE HAN DECLARADO ENTREGAS

Fuente: datos INFOLAC, elaboración SGPGYC

PERIODO	2022	2023										
	DIC	ENE	FEB	MAR	ABR	MAY	JUN	JUL	AGO	SEP	OCT	NOV
Andalucía	11	14	16	17	18	17	17	15	14	13	14	12
Aragón	15	15	14	17	17	17	16	16	16	15	14	11
Asturias (P. de)	0	0	0	2	2	2	2	0	0	0	0	0
Canarias	10	11	12	12	12	10	10	10	9	6	5	6
Cantabria	4	5	6	4	4	6	5	4	4	4	2	3
Castilla-La Mancha	88	88	88	87	90	94	90	90	89	88	85	82
Castilla y León	79	82	84	82	85	83	83	81	76	77	77	74
Cataluña	22	25	25	26	29	29	27	25	23	27	25	22
Extremadura	9	9	8	10	12	10	10	10	9	9	9	8
Galicia	2	2	2	2	2	2	1	2	2	2	2	2
Madrid (C. de)	8	7	8	7	6	7	6	6	6	6	6	6
Murcia (R. de)	3	3	3	3	3	3	3	3	3	3	3	3
Navarra (C.F. de)	9	10	10	10	10	10	9	9	8	7	6	6
País Vasco	8	10	11	11	11	10	7	7	6	5	5	4
Rioja (La)	2	2	2	2	2	2	2	2	2	2	2	2
Valenciana (C.)	8	7	8	8	8	7	8	8	8	8	8	8
Total	278	290	297	300	311	309	296	288	275	272	263	249



4. VOLUMEN DE LECHE PRODUCIDA POR GANADEROS Y ENTREGADA (miles de litros)

LECHE DE OVEJA - VOLUMEN DE LECHE PRODUCIDA POR LOS GANADEROS (miles litros)

Fuente: datos INFOLAC, elaboración SGPGYC

PERIODO	2022	2023										
CC.AA	DIC	ENE	FEB	MAR	ABR	MAY	JUN	JUL	AGO	SEP	OCT	NOV
Andalucía	812,8	762,2	785,3	1.008,9	1.146,7	1.192,8	1.046,6	1.033,7	943,4	879,2	792,5	711,5
Aragón	254,2	232,4	239,2	309,9	316,0	369,5	323,9	292,9	274,5	220,0	193,3	155,8
Asturias (P. de)	0,0	0,0	0,0	1,3	1,7	1,3	0,5	0,0	0,0	0,0	0,0	0,0
Canarias	54,6	68,5	71,3	82,7	67,7	64,0	54,0	50,7	31,6	20,9	21,2	37,3
Cantabria	4,6	5,7	5,8	8,9	9,3	13,3	11,3	10,7	7,1	5,3	3,8	4,1
Castilla-La Mancha	10.895,4	11.453,7	12.201,0	15.772,0	16.979,6	18.234,5	16.930,2	15.891,0	13.502,6	11.664,9	11.166,5	10.308,9
Castilla y León	14.625,7	15.127,7	17.188,2	26.409,5	30.702,0	33.660,5	30.716,6	28.125,4	23.652,8	18.838,1	15.035,0	12.104,0
Cataluña	78,9	75,7	76,3	93,9	92,7	105,1	90,0	75,7	67,8	72,8	89,7	67,2
Extremadura	540,0	590,0	658,9	850,1	892,0	978,7	872,5	852,4	714,2	571,5	540,7	390,4
Galicia	0,0	0,0	0,0	0,0	0,0	0,0	0,0	0,0	0,0	0,0	0,0	0,0
Madrid (C. de)	173,2	213,8	236,0	349,5	422,0	461,7	402,9	372,4	281,6	236,2	221,0	187,6
Murcia (R. de)	150,5	150,8	152,5	209,9	249,5	275,2	256,0	204,4	183,5	169,0	173,5	174,4
Navarra (C.F. de)	969,8	1.328,6	1.330,6	1.726,7	1.890,6	2.053,0	1.655,2	1.492,6	1.216,1	969,0	974,0	887,3
País Vasco	190,0	352,9	416,8	642,5	734,1	677,9	504,6	372,9	190,3	104,4	79,5	99,7
Rioja (La)	47,3	48,5	53,5	74,6	69,8	87,1	78,5	71,1	67,0	55,3	45,9	40,9
Valenciana (C.)	133,1	149,6	167,4	188,6	218,5	262,4	255,6	238,3	207,1	194,9	173,0	143,8
Otros *	0,8	0,6	2,0	1,8	2,4	4,1	1,5	0,0	0,0	0,0	5,5	22,0
Total	28.931	30.561	33.585	47.731	53.795	58.441	53.200	49.084	41.339	34.001	29.515	25.335

* Ganadero de Portugal (Diciembre 2022 a Junio 2023 y Octubre a Noviembre 2023), Ganaderos de Francia (Octubre a Noviembre 2023).



5. GRÁFICO — VOLUMEN MENSUAL DE LECHE PRODUCIDA POR GANADEROS Y ENTREGADA

LECHE DE OVEJA - VOLUMEN DE LECHE PRODUCIDA POR GANADEROS Y ENTREGADA

(miles de litros)

Fuente: datos INFOLAC, elaboración SGPGYC

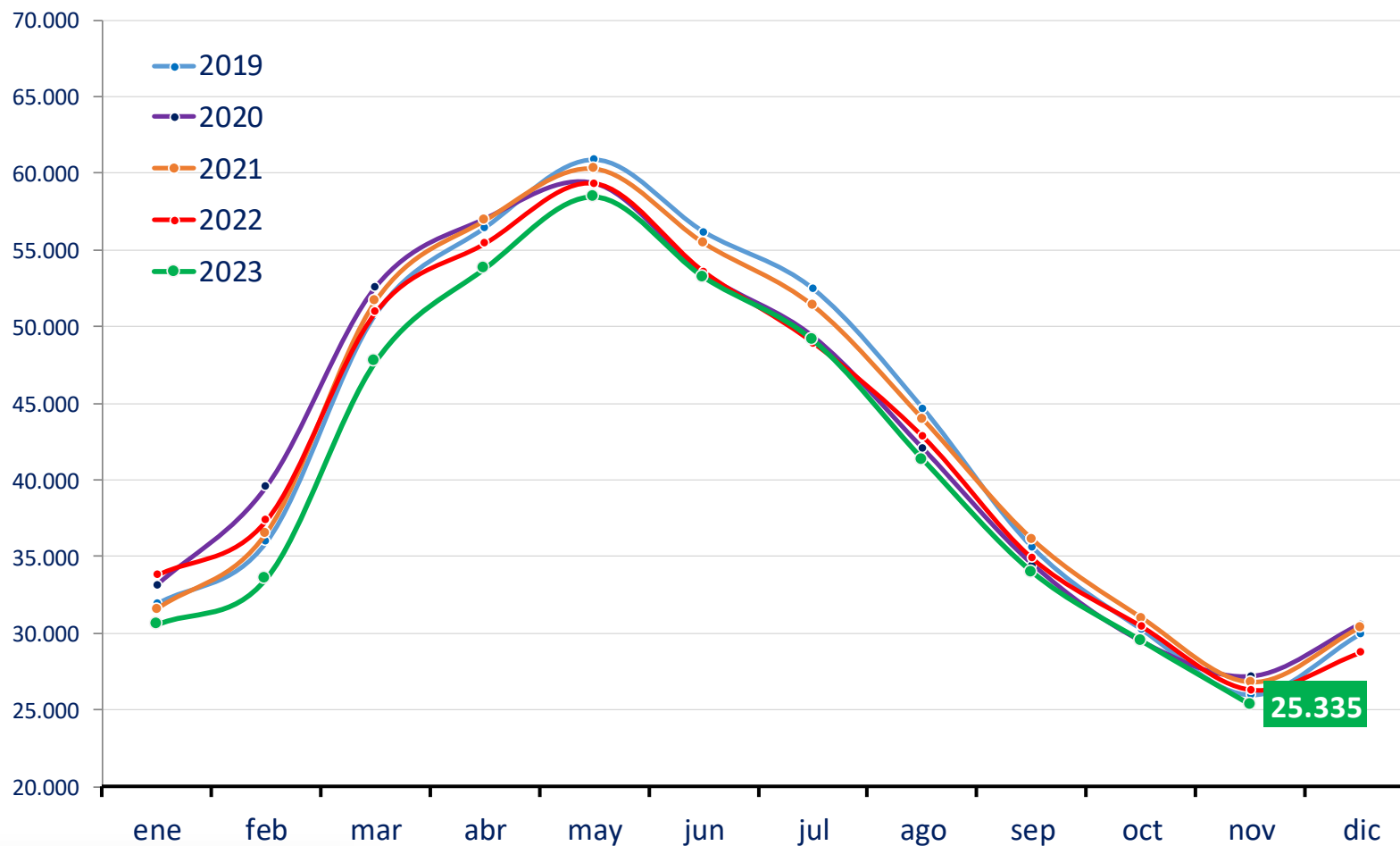



6. NÚMERO DE GANADEROS CON ENTREGAS

LECHE DE OVEJA - NÚMERO DE GANADEROS QUE HAN ENTREGADO LECHE A PRIMEROS COMPRADORES

Fuente: datos INFOLAC, elaboración SGPGYC

PERIODO	2022	2023										
CC.AA	DIC	ENE	FEB	MAR	ABR	MAY	JUN	JUL	AGO	SEP	OCT	NOV
Andalucía	28	31	31	42	45	45	45	45	31	25	25	23
Aragón	8	9	9	9	9	9	9	9	9	9	8	7
Asturias (P. de)	0	0	0	2	2	2	2	0	0	0	0	0
Canarias	27	33	36	38	35	34	33	33	30	13	16	19
Cantabria	3	4	4	5	5	6	6	5	4	4	4	4
Castilla-La Mancha	816	845	853	857	855	857	848	846	822	807	791	787
Castilla y León	1.502	1.539	1.598	1.605	1.609	1.609	1.603	1.587	1.564	1.510	1.469	1.416
Cataluña	12	12	11	11	12	13	11	9	9	11	11	9
Extremadura	72	77	74	74	79	77	75	76	71	68	61	60
Galicia	0	0	0	0	0	0	0	0	0	0	0	0
Madrid (C. de)	41	42	44	43	42	43	40	40	37	37	38	37
Murcia (R. de)	4	4	3	4	4	4	4	4	4	4	4	4
Navarra (C.F. de)	107	126	146	149	152	155	133	103	77	40	20	28
País Vasco	58	95	123	143	153	144	113	88	37	14	11	12
Rioja (La)	4	4	4	4	4	4	4	4	4	4	4	4
Valenciana (C.)	4	4	4	5	5	5	4	4	4	4	4	4
Otros *	1	1	1	1	1	1	1	0	0	0	2	3
Total	2.687	2.826	2.941	2.992	3.012	3.008	2.931	2.853	2.703	2.550	2.468	2.417

* Ganadero de Portugal (Diciembre 2022 a Junio 2023 y Octubre a Noviembre 2023), Ganaderos de Francia (Octubre a Noviembre 2023).



7. EVOLUCIÓN DEL PRECIO MEDIO DE LA LECHE PRODUCIDA Y ENTREGADA (EUROS/LITRO)

LECHE DE OVEJA -PRECIO MEDIO DE LA LECHE PRODUCIDA DECLARADA EN ENTREGAS (EUROS/LITRO)

Fuente: datos INFOLAC, elaboración SGPGYC

PERIODO	2022	2023										
CC.AA	DIC	ENE	FEB	MAR	ABR	MAY	JUN	JUL	AGO	SEP	OCT	NOV
Andalucía	1,338	1,514	1,498	1,434	1,375	1,352	1,351	1,402	1,415	1,561	1,640	1,735
Aragón	1,187	1,243	1,254	1,209	1,209	1,200	1,186	1,223	1,314	1,366	1,411	1,443
Asturias (P. de)	-	-	-	1,440	1,417	1,399	1,333	-	-	-	-	-
Canarias	1,020	1,012	1,030	1,040	1,028	1,032	1,049	1,094	1,111	1,130	1,105	1,065
Cantabria	1,168	1,242	0,869	1,136	1,126	1,130	1,171	1,199	1,212	1,238	1,262	1,587
Castilla-La Mancha	1,544	1,822	1,770	1,658	1,710	1,717	1,721	1,755	1,788	1,956	2,037	2,141
Castilla y León	1,217	1,369	1,373	1,290	1,254	1,260	1,255	1,374	1,400	1,623	1,700	1,744
Cataluña	1,560	1,540	1,557	1,555	1,545	1,539	1,556	1,580	1,615	1,570	1,573	1,579
Extremadura	1,332	1,426	1,371	1,299	1,262	1,289	1,302	1,379	1,413	1,560	1,577	1,643
Galicia	-	-	-	-	-	-	-	-	-	-	-	-
Madrid (C. de)	1,250	1,445	1,381	1,293	1,259	1,275	1,296	1,390	1,430	1,658	1,684	1,772
Murcia (R. de)	1,339	1,467	1,447	1,403	1,390	1,364	1,382	1,466	1,521	1,654	1,732	1,793
Navarra (C.F. de)	1,186	1,213	1,230	1,215	1,241	1,273	1,269	1,301	1,327	1,391	1,469	1,514
País Vasco	1,163	1,149	1,180	1,168	1,213	1,283	1,332	1,433	1,451	1,504	1,559	1,490
Rioja (La)	1,364	1,311	1,383	1,282	1,225	1,238	1,247	1,366	1,363	1,428	1,593	1,669
Valenciana (C.)	1,486	1,577	1,506	1,433	1,416	1,401	1,392	1,347	1,453	1,713	1,820	1,832
Total	1,339	1,535	1,512	1,411	1,401	1,406	1,409	1,496	1,526	1,726	1,813	1,891



8. EVOLUCIÓN DEL PRECIO MEDIO DE LA LECHE PRODUCIDA Y ENTREGADA (€/Hgdo)

LECHE DE OVEJA -PRECIO MEDIO DE LA LECHE PRODUCIDA DECLARADA EN ENTREGAS

Fuente: datos INFOLAC, elaboración SGPGYC

PERIODO	2022	2023										
	DIC	ENE	FEB	MAR	ABR	MAY	JUN	JUL	AGO	SEP	OCT	NOV
Andalucía	10,14	11,38	11,50	11,61	11,74	11,75	11,71	12,37	12,41	12,96	13,33	13,18
Aragón	10,13	10,59	10,64	10,84	11,03	11,23	11,32	11,44	11,85	11,92	11,83	11,96
Asturias (P. de)	-	-	-	12,82	11,85	11,25	10,48	-	-	-	-	-
Canarias	8,79	8,44	8,81	9,12	8,44	8,11	8,89	9,40	9,42	9,98	10,24	9,39
Cantabria	10,27	11,07	7,81	10,61	11,00	10,28	10,79	10,83	10,99	9,84	10,09	12,74
Castilla-La Mancha	11,77	13,61	13,64	13,63	14,42	14,49	14,57	14,97	14,89	15,50	15,84	16,04
Castilla y León	9,93	11,28	11,37	11,41	11,42	11,43	11,43	12,25	12,24	13,33	13,42	13,41
Cataluña	13,20	12,85	13,28	13,70	13,93	13,99	14,10	14,52	14,50	13,58	13,08	12,71
Extremadura	10,05	10,89	11,03	11,00	11,04	11,09	11,09	11,83	11,80	12,18	12,02	12,04
Galicia	-	-	-	-	-	-	-	-	-	-	-	-
Madrid (C. de)	9,79	11,47	11,27	11,19	11,36	10,94	11,51	12,36	12,18	13,09	13,11	13,33
Murcia (R. de)	10,32	11,16	11,31	11,24	11,56	11,55	11,71	12,57	12,54	13,05	13,34	13,40
Navarra (C.F. de)	10,14	10,46	10,76	10,81	10,98	10,97	11,06	11,35	11,60	12,05	12,56	12,61
País Vasco	10,99	10,74	10,71	10,74	11,05	11,05	11,35	11,77	11,72	12,40	12,54	12,74
Rioja (La)	10,44	10,44	11,28	11,25	10,98	11,32	11,37	12,03	11,96	11,94	12,87	12,88
Valenciana (C.)	11,15	13,09	12,04	12,14	11,99	12,19	12,03	12,14	12,34	14,04	14,00	14,14
Total	10,64	12,16	12,20	12,15	12,39	12,41	12,47	13,11	13,11	14,01	14,27	14,42



9. DETALLE MENSUAL: Intercambios entre CCAA — número de ganaderos con entregas

LECHE DE OVEJA - INTERCAMBIOS ENTRE CCAA - GANADEROS CON DECLARACIONES DE ENTREGAS

Mes en curso - Fuente: datos INFOLAC, elaboración SGPGYC

Comunidad Autónoma	Total Ganaderos	% sobre total	Con entregas misma CC.AA	% sobre ganaderos CC.AA	Con entregas fuera CC.AA	% sobre ganaderos CC.AA
Andalucía	23	0,95	17	73,91	6	26,09
Aragón	7	0,29	6	85,71	2	28,57
Asturias (P. de)	0	0,00	0	0,00	0	0,00
Canarias	19	0,79	19	100,00	0	0,00
Cantabria	4	0,17	4	100,00	0	0,00
Castilla-La Mancha	787	32,60	643	81,70	153	19,44
Castilla y León	1.416	58,66	1.379	97,39	37	2,61
Cataluña	9	0,37	9	100,00	1	11,11
Extremadura	60	2,49	47	78,33	13	21,67
Galicia	0	0,00	0	0,00	0	0,00
Madrid (C. de)	37	1,53	11	29,73	28	75,68
Murcia (R. de)	4	0,17	2	50,00	4	100,00
Navarra (C.F. de)	28	1,16	18	64,29	10	35,71
País Vasco	12	0,50	5	41,67	7	58,33
Rioja (La)	4	0,17	4	100,00	0	0,00
Valenciana (C.)	4	0,17	4	100,00	2	50,00
Total	2.414	100,00	2.168	89,81	263	10,89

*1 ganadero de Portugal y 2 ganaderos de Francia no contabilizados; 17 ganaderos con entregas dentro y fuera de su comunidad.



10. DETALLE MENSUAL: Intercambios entre CCAA—volumen entregado

LECHE DE OVEJA - INTERCAMBIOS ENTRE CCAA - VOLUMEN EN DECLARACIONES DE ENTREGAS (litros)

Mes en curso - Fuente: datos INFOLAC, elaboración SGPGYC

Comunidad Autónoma	Litros producidos	% sobre total	Litros entregados misma CC.AA	% sobre total CC.AA	Litros entregados distinta CC.AA	% sobre total CC.AA
Andalucía	711.495	2,81	164.685	23,15	546.810	76,85
Aragón	155.788	0,62	38.208	24,53	117.580	75,47
Asturias (P. de)	0	0,00	0	0,00	0	0,00
Canarias	37.261	0,15	37.261	100,00	0	0,00
Cantabria	4.067	0,02	4.067	100,00	0	0,00
Castilla-La Mancha	10.308.880	40,73	8.505.821	82,51	1.803.059	17,49
Castilla y León	12.104.040	47,82	11.779.653	97,32	324.387	2,68
Cataluña	67.227	0,27	63.220	94,04	4.007	5,96
Extremadura	390.417	1,54	321.389	82,32	69.028	17,68
Galicia	0	0,00	0	0,00	0	0,00
Madrid (C. de)	187.640	0,74	48.020	25,59	139.620	74,41
Murcia (R. de)	174.423	0,69	30.449	17,46	143.974	82,54
Navarra (C.F. de)	887.308	3,51	682.568	76,93	204.740	23,07
País Vasco	99.690	0,39	64.318	64,52	35.372	35,48
Rioja (La)	40.946	0,16	40.946	100,00	0	0,00
Valenciana (C.)	143.807	0,57	58.211	40,48	85.596	59,52
Total	25.312.989	100,00	21.838.816	86,28	3.474.173	13,72

* 22.039 litros de ganaderos de Portugal y Francia, no contabilizados.

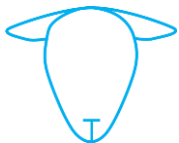

11. DETALLE: VOLUMEN DE PRODUCCIÓN ACUMULADA EN ENTREGAS DURANTE ESTE AÑO

LECHE DE OVEJA - VOLUMEN DE ENTREGAS ACUMULADO DURANTE ESTE AÑO (litros)

Fuente: datos INFOLAC, elaboración SGPGYC

Comunidad Autónoma	Litros producidos	% sobre total	Litros entregados misma CC.AA	% sobre total CC.AA	Litros entregados distinta CC.AA	% sobre total CC.AA
Andalucía	10.302.671	2,26	3.003.501	29,15	7.299.170	70,85
Aragón	2.927.263	0,64	1.204.473	41,15	1.722.790	58,85
Asturias (P. de)	4.810	0,00	4.810	100,00	0	0,00
Canarias	569.884	0,12	569.884	100,00	0	0,00
Cantabria	85.174	0,02	85.174	100,00	0	0,00
Castilla-La Mancha	154.104.870	33,75	129.500.076	84,03	24.604.794	15,97
Castilla y León	251.559.861	55,10	243.220.835	96,69	8.339.026	3,31
Cataluña	906.792	0,20	839.652	92,60	67.140	7,40
Extremadura	7.911.431	1,73	6.438.010	81,38	1.473.421	18,62
Galicia	0	0,00	0	0,00	0	0,00
Madrid (C. de)	3.384.835	0,74	1.010.376	29,85	2.374.459	70,15
Murcia (R. de)	2.198.556	0,48	442.779	20,14	1.755.777	79,86
Navarra (C.F. de)	15.523.636	3,40	12.252.744	78,93	3.270.892	21,07
País Vasco	4.175.628	0,91	1.922.226	46,03	2.253.402	53,97
Rioja (La)	692.253	0,15	692.253	100,00	0	0,00
Valenciana (C.)	2.199.144	0,48	841.882	38,28	1.357.262	61,72
Total	456.546.808	100,00	402.028.675	88,06	54.518.133	11,94

* 39.866 litros de ganaderos de Portugal y Francia, no contabilizados.



12. RESUMEN—DATOS GENERALES—COMPARACIÓN CON EL AÑO ANTERIOR

LECHE DE OVEJA - DATOS GENERALES - COMPARATIVA CON EL AÑO ANTERIOR

Fuente: datos INFOLAC, elaboración SGPGYC

Mes	ENE	FEB	MAR	ABR	MAY	JUN	JUL	AGO	SEP	OCT	NOV	DIC
Nº decl. 2022	301	299	305	311	309	300	282	285	284	271	270	278
Nº decl. 2023	290	297	300	311	309	296	288	275	272	263	249	-
Variación (%)	-3,65	-0,67	-1,64	0,00	0,00	-1,33	2,13	-3,51	-4,23	-2,95	-7,78	-
Producción 2022 (miles litros)	33.814,50	37.399,56	51.000,92	55.481,25	59.390,80	53.615,71	48.979,05	42.887,05	34.925,46	30.470,93	26.334,43	28.930,95
Producción 2023 (miles litros)	30.560,54	33.584,81	47.730,88	53.794,60	58.440,84	53.199,89	49.084,15	41.339,44	34.001,47	29.515,03	25.335,03	-
Variación (%)	-9,62	-10,20	-6,41	-3,04	-1,60	-0,78	0,21	-3,61	-2,65	-3,14	-3,80	-
Nº gan 2022	3.086	3.222	3.260	3.270	3.241	3.156	3.002	2.837	2.700	2.596	2.556	2.687
Nº gan 2023	2.826	2.941	2.992	3.012	3.008	2.931	2.853	2.703	2.550	2.468	2.417	-
Variación (%)	-8,43	-8,72	-8,22	-7,89	-7,19	-7,13	-4,96	-4,72	-5,56	-4,93	-5,44	-
Precio medio €/litro 2022	1,143	1,110	1,050	1,034	1,020	1,073	1,161	1,193	1,272	1,336	1,370	1,339
Precio medio €/litro 2023	1,535	1,512	1,411	1,401	1,406	1,409	1,496	1,526	1,726	1,813	1,891	-
Variación (%)	34,30	36,22	34,38	35,49	37,84	31,31	28,85	27,91	35,69	35,70	38,03	-
Precio medio €/Hº 2022	9,16	9,16	8,97	8,95	9,00	9,48	10,25	10,34	10,39	10,57	10,54	10,64
Precio medio €/Hº 2023	12,16	12,20	12,15	12,39	12,41	12,47	13,11	13,11	14,01	14,27	14,42	-
Variación (%)	32,75	33,19	35,45	38,44	37,89	31,54	27,90	26,79	34,84	35,00	36,81	-



GOBIERNO
DE ESPAÑA

MINISTERIO
DE AGRICULTURA, PESCA
Y ALIMENTACIÓN

Sección II

CAPRINO DE LECHE



1. Volumen de entregas de leche declarado por los primeros compradores (miles de litros).
2. Gráfico—Volumen de entregas de leche declarado por los primeros compradores (miles de litros).
3. Número de primeros compradores con entregas declaradas.
4. Volumen de leche producida por ganaderos y entregada (miles de litros).
5. Gráfico—Volumen de leche producida por ganaderos y entregada (miles de litros).
6. Número de ganaderos con entregas.
7. Evolución del precio medio de la leche producida y entregada (euros/litro).
8. Evolución del precio medio de la leche producida y entregada (euros/hectogrado).
9. Detalle mensual: Intercambios entre CCAA — número de ganaderos con entregas.
10. Detalle mensual: Intercambios entre CCAA — volumen entregado.
11. Detalle: Volumen de producción acumulada en declaraciones de entregas durante este año.
12. Resumen — Datos generales — Comparación con el año anterior.

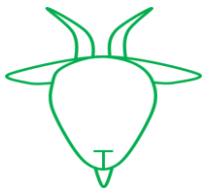

1. VOLUMEN DE ENTREGAS DE LECHE DECLARADO POR PRIMEROS COMPRADORES

LECHE DE CABRA - VOLUMEN DE LECHE ADQUIRIDA POR LOS PRIMEROS COMPRADORES (miles litros)

Fuente: datos INFOLAC, elaboración SGPGYC

PERIODO	2022	2023										
CC.AA.	DIC	ENE	FEB	MAR	ABR	MAY	JUN	JUL	AGO	SEP	OCT	NOV
Andalucía	9.764,86	10.686,09	11.964,94	16.188,48	17.839,14	18.966,40	17.437,06	16.496,28	13.437,36	10.268,41	9.604,93	9.483,99
Aragón	71,43	84,97	81,11	96,36	111,85	139,37	137,33	131,29	120,28	89,98	107,63	84,86
Asturias (P. de)	10,70	9,50	10,56	11,91	14,50	16,73	17,04	15,66	12,25	11,89	12,07	10,48
Baleares (Illes)	0,00	0,00	0,00	0,00	0,00	0,00	0,00	0,00	0,00	0,00	0,00	0,00
Canarias	1.914,72	1.978,47	1.974,65	2.505,01	2.567,26	2.973,28	2.852,44	2.837,80	2.470,27	1.965,23	1.801,44	1.725,57
Cantabria	13,39	16,19	20,17	39,29	41,69	55,95	45,28	45,29	34,85	24,21	27,93	22,85
Castilla-La Mancha	2.542,08	2.942,10	3.130,76	4.208,68	4.663,46	5.019,52	4.986,31	4.793,29	4.116,13	3.332,25	3.118,39	3.181,51
Castilla y León	3.215,55	3.328,88	3.458,81	4.637,08	5.054,86	5.494,03	5.233,74	4.946,64	4.228,47	3.432,05	3.285,17	3.348,13
Cataluña	407,93	487,43	448,97	542,22	644,21	719,86	711,95	755,34	663,43	586,41	594,78	474,89
Extremadura	1.711,76	2.023,04	2.190,35	2.804,48	3.067,02	3.520,97	3.185,34	2.827,65	2.238,26	1.807,76	1.862,05	1.774,26
Galicia	780,74	823,40	861,78	1.155,09	1.261,42	1.375,37	1.266,60	1.147,10	924,09	724,09	679,53	741,31
Madrid (C. de)	616,45	636,47	703,34	987,81	1.218,97	1.280,79	1.132,86	977,49	719,96	548,00	517,54	614,79
Murcia (R. de)	4.575,37	4.631,77	4.752,36	6.142,91	6.490,13	6.992,94	6.420,38	6.089,59	5.412,84	4.725,62	4.594,79	4.599,16
Navarra (C.F. de)	231,64	236,10	206,95	260,78	254,87	332,83	302,74	300,59	250,85	22,15	24,89	24,22
País Vasco	2,82	2,51	3,58	4,08	4,08	5,36	6,67	6,26	4,58	3,03	1,60	1,36
Rioja (La)	92,36	89,82	82,14	138,15	153,08	190,60	173,68	163,43	139,36	97,10	93,74	98,32
Valenciana (C.)	670,23	671,74	663,45	880,87	1.096,58	1.038,68	921,76	806,63	718,30	642,32	613,67	589,90
Total	26.622	28.648	30.554	40.603	44.483	48.123	44.831	42.340	35.491	28.280	26.940	26.776

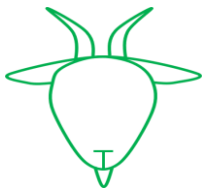

2. GRÁFICO — VOLUMEN MENSUAL DE LECHE ADQUIRIDA POR LOS PRIMEROS COMPRADORES

LECHE CABRA - VOLUMEN DE LECHE ADQUIRIDA POR LOS PRIMEROS COMPRADORES
(miles de litros)

Fuente: datos INFOLAC, elaboración SGPGyC

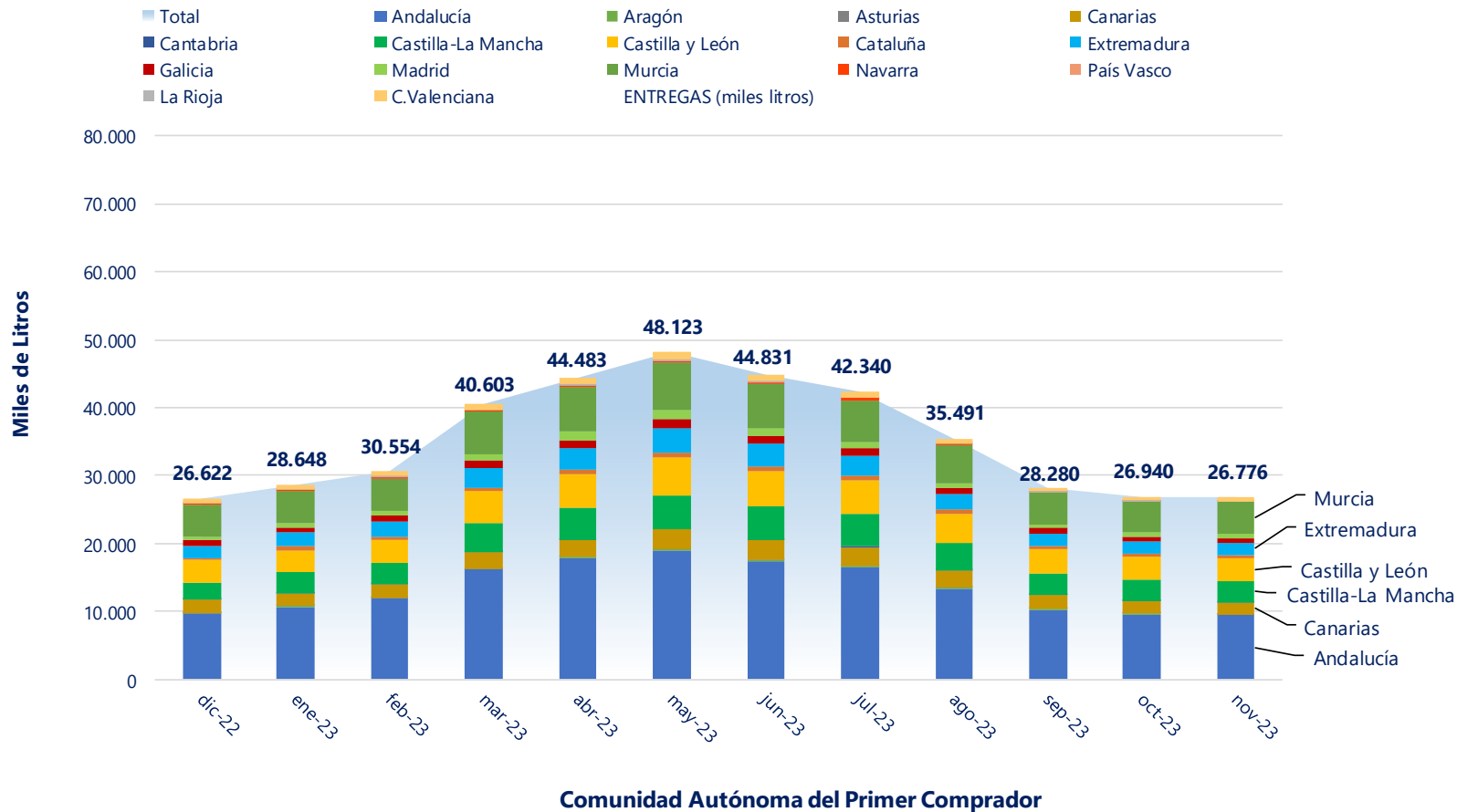

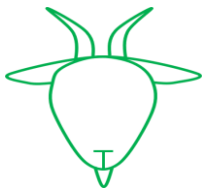

3. NÚMERO DE PRIMEROS COMPRADORES CON ENTREGAS DECLARADAS

LECHE DE CABRA - NÚMERO DE PRIMEROS COMPRADORES QUE HAN DECLARADO ENTREGAS

Fuente: datos INFOLAC, elaboración SGPGYC

PERIODO	2022	2023										
CC.AA	DIC	ENE	FEB	MAR	ABR	MAY	JUN	JUL	AGO	SEP	OCT	NOV
Andalucía	63	65	66	68	67	67	66	66	66	65	64	60
Aragón	9	12	12	12	12	12	12	12	11	11	11	11
Asturias (P. de)	1	1	3	4	5	5	5	5	3	3	4	4
Baleares (Illes)	0	0	0	0	0	0	0	0	0	0	0	0
Canarias	33	33	33	34	34	34	34	32	31	31	31	28
Cantabria	7	7	7	10	10	12	12	11	12	9	8	9
Castilla-La Mancha	39	41	40	41	41	41	41	42	41	41	40	40
Castilla y León	29	29	28	28	29	30	31	31	31	29	30	30
Cataluña	37	35	37	38	38	40	40	37	37	41	38	31
Extremadura	35	34	35	35	37	37	37	35	34	35	33	30
Galicia	1	1	1	1	1	1	1	1	1	1	1	1
Madrid (C. de)	4	4	4	4	4	4	4	4	4	4	4	4
Murcia (R. de)	9	8	9	9	9	9	9	8	9	9	8	7
Navarra (C.F. de)	2	2	2	2	2	2	2	2	2	1	1	1
País Vasco	1	1	1	1	1	1	1	1	1	1	1	1
Rioja (La)	2	2	2	2	2	2	2	2	2	2	2	2
Valenciana (C.)	18	17	17	17	14	15	15	15	13	14	13	13
Total	290	292	297	306	306	312	312	304	298	297	289	272

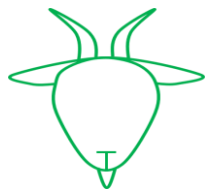

4. VOLUMEN DE LECHE PRODUCIDA POR GANADEROS Y ENTREGADA (miles de litros)

LECHE DE CABRA - VOLUMEN DE LECHE PRODUCIDA POR LOS GANADEROS (miles litros)

Fuente: datos INFOLAC, elaboración SGPGYC

PERIODO	2022	2023										
	DIC	ENE	FEB	MAR	ABR	MAY	JUN	JUL	AGO	SEP	OCT	NOV
Andalucía	11.806,09	12.881,52	14.283,02	19.344,51	21.546,13	22.944,65	21.312,31	19.983,95	16.295,66	12.351,97	11.519,66	11.533,32
Aragón	45,11	54,83	55,92	68,28	76,46	103,70	102,11	96,71	90,83	64,48	56,26	53,45
Asturias (P. de)	82,55	82,06	66,04	98,14	110,79	136,33	143,65	119,61	121,24	104,64	92,43	99,16
Baleares (Illes)	0,00	0,00	0,00	0,00	0,00	0,00	0,00	0,00	0,00	0,00	0,00	0,00
Canarias	1.914,72	1.978,47	1.974,65	2.505,01	2.567,26	2.973,28	2.852,44	2.837,80	2.470,27	1.965,23	1.801,44	1.725,57
Cantabria	9,35	14,19	18,17	38,17	40,32	51,45	46,52	44,91	31,75	25,37	24,27	19,49
Castilla-La Mancha	4.116,27	4.476,21	4.689,64	6.306,61	6.889,34	7.532,03	7.072,66	6.851,41	5.955,06	4.700,49	4.364,92	4.484,23
Castilla y León	1.681,44	1.723,49	1.809,19	2.499,14	2.718,14	2.957,63	2.875,51	2.758,77	2.341,34	1.959,59	1.929,55	1.884,86
Cataluña	323,88	308,86	300,39	380,94	442,71	508,22	492,61	499,91	463,01	388,50	357,59	307,13
Extremadura	1.959,95	2.351,12	2.582,62	3.383,74	3.630,44	4.127,46	3.728,76	3.341,75	2.654,97	2.199,49	2.198,55	2.064,27
Galicia	1,48	0,00	0,00	0,00	0,00	0,00	0,00	0,00	0,00	0,00	0,00	0,00
Madrid (C. de)	266,02	295,65	324,59	385,75	446,57	483,30	432,00	403,59	357,87	310,02	322,22	305,78
Murcia (R. de)	3.720,42	3.701,73	3.686,01	4.585,38	4.983,02	5.109,47	4.737,35	4.439,29	3.830,34	3.527,88	3.579,27	3.566,40
Navarra (C.F. de)	20,23	20,37	23,80	36,48	34,17	49,71	57,94	58,81	40,14	24,97	24,22	24,36
País Vasco	58,35	54,85	47,53	76,34	75,43	83,40	75,67	64,97	45,62	25,87	31,69	43,35
Rioja (La)	58,38	53,93	47,19	82,93	97,82	124,57	108,41	104,76	101,25	74,97	69,94	69,65
Valenciana (C.)	553,35	646,09	637,37	799,49	812,56	920,75	779,79	723,75	679,15	548,74	536,60	508,69
Otros *	4,43	5,11	7,78	12,30	11,95	16,72	13,46	10,34	12,80	8,29	31,53	85,89
Total	26.622	28.648	30.554	40.603	44.483	48.123	44.831	42.340	35.491	28.280	26.940	26.776

* Ganadero de Portugal (Diciembre 2022 a Noviembre 2023), Ganadero de Francia (Octubre y Noviembre 2023).

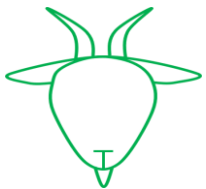

5. GRÁFICO — VOLUMEN MENSUAL DE LECHE PRODUCIDA POR GANADEROS Y ENTREGADA

LECHE DE CABRA - VOLUMEN DE LECHE PRODUCIDA POR GANADEROS Y ENTREGADA (miles de litros)

Fuente: datos INFOLAC, elaboración SGPGYC

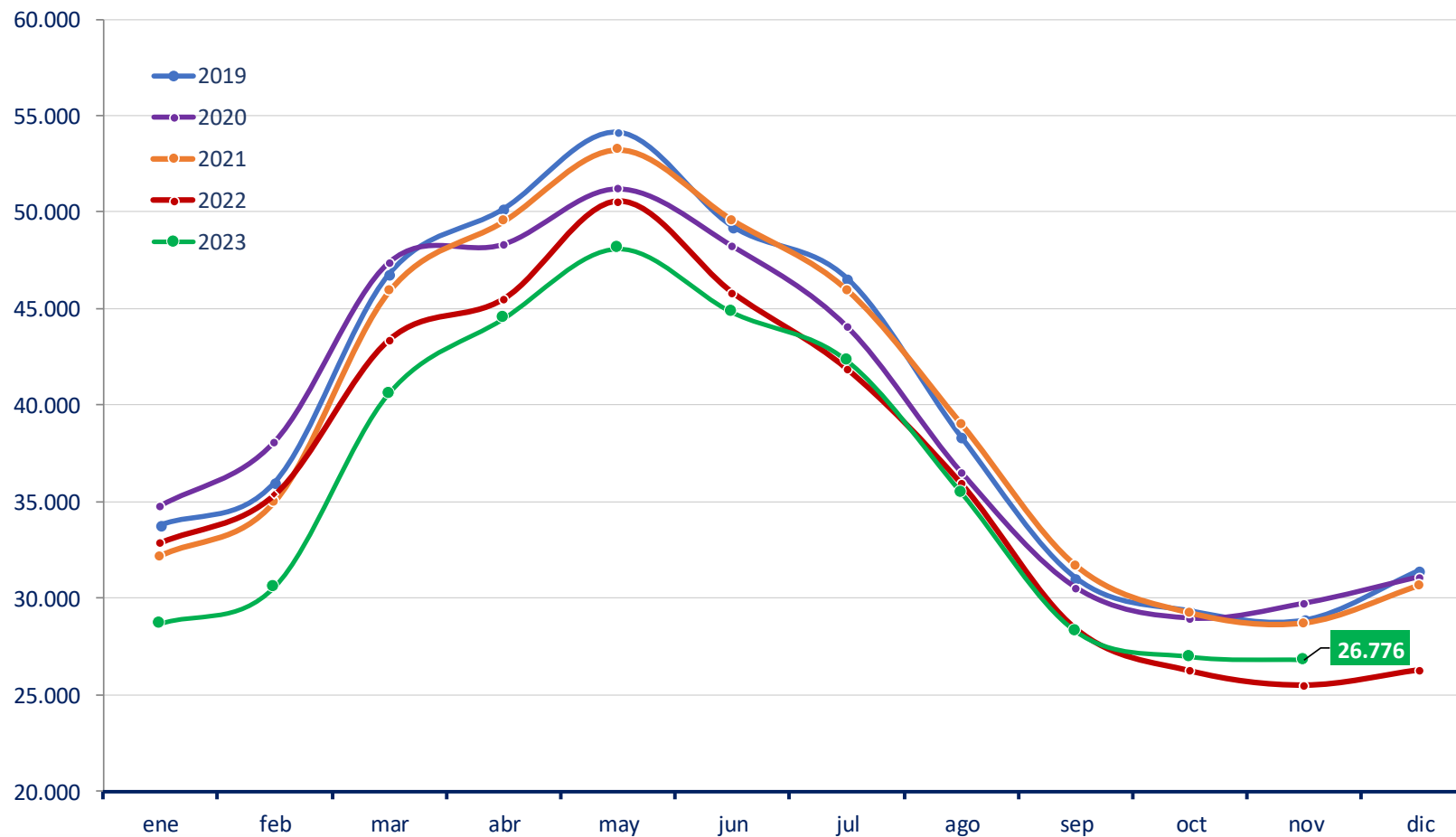

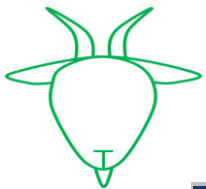

6. NÚMERO DE GANADEROS CON ENTREGAS

LECHE DE CABRA - NÚMERO DE GANADEROS QUE HAN ENTREGADO LECHE A PRIMEROS COMPRADORES

Fuente: datos INFOLAC, elaboración SGPGYC

PERIODO	2022	2023										
CC.AA	DIC	ENE	FEB	MAR	ABR	MAY	JUN	JUL	AGO	SEP	OCT	NOV
Andalucía	1.992	2.013	2.059	2.131	2.142	2.148	2.144	2.137	2.091	2.002	1.898	1.915
Aragón	8	11	11	11	11	11	11	11	11	11	10	10
Asturias (P. de)	7	7	9	9	9	9	9	9	7	7	8	8
Baleares (Illes)	0	0	0	0	0	0	0	0	0	0	0	0
Canarias	258	269	283	289	296	289	293	288	283	261	234	231
Cantabria	6	7	7	8	9	9	9	9	9	8	8	8
Castilla-La Mancha	510	533	547	552	554	553	556	549	543	524	514	510
Castilla y León	242	238	248	255	259	264	266	265	260	253	243	239
Cataluña	57	57	55	56	56	58	59	59	58	58	56	52
Extremadura	428	455	478	492	502	509	511	503	478	432	411	405
Galicia	1	0	0	0	0	0	0	0	0	0	0	0
Madrid (C. de)	42	43	43	43	43	44	42	42	42	42	41	40
Murcia (R. de)	254	255	256	254	251	250	251	252	250	244	240	238
Navarra (C.F. de)	6	6	6	6	5	6	7	7	7	6	5	4
País Vasco	9	8	8	9	10	10	10	10	9	7	8	8
Rioja (La)	9	10	10	9	13	14	15	14	15	14	13	10
Valenciana (C.)	61	61	61	60	59	61	61	61	59	55	55	55
Otros *	1	1	1	1	1	1	1	1	1	1	2	2
Total	3.891	3.974	4.082	4.185	4.220	4.236	4.245	4.217	4.123	3.925	3.746	3.735

* Ganadero de Portugal (Diciembre 2022 a Noviembre 2023), Ganadero de Francia (Octubre y Noviembre 2023).

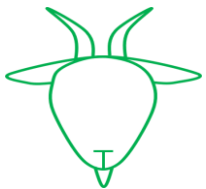

7. EVOLUCIÓN DEL PRECIO MEDIO DE LA LECHE PRODUCIDA Y ENTREGADA (EUROS/LITRO)

LECHE DE CABRA -PRECIO MEDIO DE LA LECHE PRODUCIDA DECLARADA EN ENTREGAS (EUROS/LITRO)

Fuente: datos INFOLAC, elaboración SGPGYC

PERIODO	2022	2023										
CC.AA	DIC	ENE	FEB	MAR	ABR	MAY	JUN	JUL	AGO	SEP	OCT	NOV
Andalucía	1,033	1,080	1,067	1,017	0,969	0,964	0,961	0,956	0,986	1,071	1,117	1,205
Aragón	1,106	1,119	1,112	1,074	1,034	1,063	1,078	1,159	1,082	1,138	1,136	1,193
Asturias (P. de)	0,953	1,035	1,019	1,100	0,992	1,001	0,942	0,949	0,935	1,003	1,312	1,304
Baleares (Illes)	-	-	-	-	-	-	-	-	-	-	-	-
Canarias	0,783	0,816	0,842	0,838	0,843	0,855	0,867	0,871	0,873	0,876	0,878	0,879
Cantabria	0,975	1,040	1,045	1,075	1,075	1,082	1,090	1,073	1,077	1,074	1,091	1,082
Castilla-La Mancha	1,083	1,141	1,141	1,085	1,036	1,022	1,012	1,008	1,051	1,117	1,213	1,298
Castilla y León	1,073	1,108	1,106	1,061	1,019	1,010	0,989	0,993	1,022	1,089	1,203	1,279
Cataluña	1,148	1,152	1,162	1,130	1,072	1,080	1,055	1,030	1,079	1,101	1,188	1,274
Extremadura	1,028	1,053	1,029	0,984	0,941	0,939	0,939	0,955	0,994	1,081	1,138	1,161
Galicia	1,150	-	-	-	-	-	-	-	-	-	-	-
Madrid (C. de)	1,080	1,119	1,096	1,033	1,008	1,010	0,998	0,990	1,015	1,100	1,195	1,278
Murcia (R. de)	1,164	1,181	1,178	1,132	1,065	1,044	1,043	1,025	1,051	1,129	1,206	1,275
Navarra (C.F. de)	0,955	0,970	0,952	0,918	0,900	0,919	0,976	0,973	0,965	1,055	1,137	1,146
País Vasco	0,947	0,991	1,011	0,999	0,946	0,983	0,969	0,972	0,958	1,020	1,172	1,171
Rioja (La)	1,022	1,043	1,052	1,011	1,004	0,991	0,989	0,987	0,989	1,034	1,158	1,221
Valenciana (C.)	1,105	1,127	1,144	1,100	1,053	1,030	1,025	1,014	1,058	1,114	1,209	1,295
Total	1,046	1,085	1,079	1,032	0,986	0,979	0,975	0,971	1,002	1,076	1,141	1,213

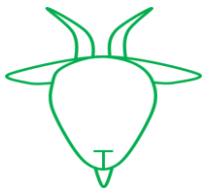

8. EVOLUCIÓN DEL PRECIO MEDIO DE LA LECHE PRODUCIDA Y ENTREGADA (€/Hgdo)

LECHE DE CABRA -PRECIO MEDIO DE LA LECHE PRODUCIDA DECLARADA EN ENTREGAS (EUROS/HECTOGRADO)

Fuente: datos INFOLAC, elaboración SGPGYC

PERIODO	2022	2023										
CC.AA	DIC	ENE	FEB	MAR	ABR	MAY	JUN	JUL	AGO	SEP	OCT	NOV
Andalucía	11,25	11,81	11,93	12,08	12,17	12,32	12,38	12,55	12,52	12,63	12,24	12,58
Aragón	10,99	11,34	11,49	12,26	12,27	12,72	13,34	14,30	13,20	12,64	11,91	11,92
Asturias (P. de)	10,83	11,54	11,49	12,33	12,47	12,56	12,60	12,55	12,53	12,83	15,54	15,29
Baleares (Illes)	-	-	-	-	-	-	-	-	-	-	-	-
Canarias	8,47	8,93	9,19	9,48	9,83	10,03	10,29	10,32	10,13	9,70	9,57	9,07
Cantabria	11,63	12,16	11,66	13,18	13,88	13,96	14,20	14,08	13,53	12,83	12,06	11,02
Castilla-La Mancha	11,37	12,09	12,20	12,31	12,47	12,59	12,71	12,89	13,04	13,10	13,17	13,18
Castilla y León	11,50	12,02	12,09	12,28	12,49	12,63	12,67	12,88	13,04	13,05	13,50	13,53
Cataluña	12,35	12,38	12,67	12,83	12,80	13,45	13,36	13,63	14,29	14,01	14,01	13,70
Extremadura	10,85	11,34	11,41	11,62	11,72	11,86	11,94	12,27	12,41	12,50	12,49	12,09
Galicia	12,43	-	-	-	-	-	-	-	-	-	-	-
Madrid (C. de)	11,38	11,91	11,92	11,93	12,22	12,37	12,49	12,65	12,74	13,02	13,42	13,52
Murcia (R. de)	12,05	12,35	12,55	12,80	12,55	12,70	12,82	13,04	13,01	13,13	13,12	13,07
Navarra (C.F. de)	10,75	10,71	10,57	11,12	11,74	12,16	12,94	12,87	12,70	12,92	13,25	12,68
País Vasco	11,31	12,12	11,72	11,88	12,10	12,59	12,73	12,75	12,32	12,75	13,25	13,22
Rioja (La)	10,80	10,99	11,07	11,13	12,25	12,56	12,75	12,55	12,54	12,33	12,95	12,32
Valenciana (C.)	11,35	11,74	11,98	12,24	12,36	12,43	12,46	12,83	12,86	12,84	12,99	12,96
Total	11,19	11,71	11,84	12,02	12,12	12,25	12,34	12,52	12,55	12,60	12,51	12,58

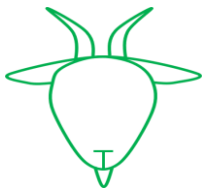

9. DETALLE MENSUAL: Intercambios entre CCAA — número de ganaderos con entregas

LECHE DE CABRA - INTERCAMBIOS ENTRE CCAA - GANADEROS CON DECLARACIONES DE ENTREGAS

Mes en curso - Fuente: datos INFOLAC, elaboración SGPGYC

Comunidad Autónoma	Total Ganaderos	% sobre total	Con entregas misma CC.AA	% sobre ganaderos CC.AA	Con entregas fuera CC.AA	% sobre ganaderos CC.AA
Andalucía	1.915	51,30	1.500	78,33	423	22,09
Aragón	10	0,27	10	100,00	0	0,00
Asturias (P. de)	8	0,21	2	25,00	6	75,00
Baleares (Illes)	0	0,00	0	0,00	0	0,00
Canarias	231	6,19	231	100,00	0	0,00
Cantabria	8	0,21	8	100,00	1	12,50
Castilla-La Mancha	510	13,66	318	62,35	193	37,84
Castilla y León	239	6,40	225	94,14	15	6,28
Cataluña	52	1,39	52	100,00	0	0,00
Extremadura	405	10,85	310	76,54	97	23,95
Galicia	0	0,00	0	0,00	0	0,00
Madrid (C. de)	40	1,07	6	15,00	34	85,00
Murcia (R. de)	238	6,38	173	72,69	70	29,41
Navarra (C.F. de)	4	0,11	2	50,00	2	50,00
País Vasco	8	0,21	1	12,50	7	87,50
Rioja (La)	10	0,27	9	90,00	1	10,00
Valenciana (C.)	55	1,47	39	70,91	18	32,73
Total	3.733	100,00	2.886	77,31	867	23,23

* 1 ganadero de Portugal y 1 ganadero de Francia, no contabilizados; y 20 ganaderos con entregas dentro y fuera de su comunidad.

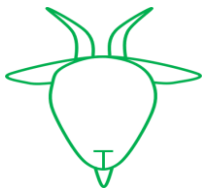

10. DETALLE MENSUAL: Intercambios entre CCAA—volumen entregado

LECHE DE CABRA - INTERCAMBIOS ENTRE CCAA - VOLUMEN EN DECLARACIONES DE ENTREGAS (litros)

Mes en curso - Fuente: datos INFOLAC, elaboración SGPGYC

Comunidad Autónoma	Litros producidos	% sobre total	Litros entregados misma CCAA	% sobre total CCAA	Litros entregados distinta CCAA	% sobre total CCAA
Andalucía	11.533.322	43,21	8.674.637	75,21	2.858.685	24,79
Aragón	53.451	0,20	53.451	100,00	0	0,00
Asturias (P. de)	99.164	0,37	8.149	8,22	91.015	91,78
Baleares (Illes)	0	0,00	0	0,00	0	0,00
Canarias	1.725.568	6,47	1.725.568	100,00	0	0,00
Cantabria	19.489	0,07	17.156	88,03	2.333	11,97
Castilla-La Mancha	4.484.232	16,80	2.481.422	55,34	2.002.810	44,66
Castilla y León	1.884.857	7,06	1.727.007	91,63	157.850	8,37
Cataluña	307.127	1,15	307.127	100,00	0	0,00
Extremadura	2.064.270	7,73	1.513.294	73,31	550.976	26,69
Galicia	0	0,00	0	0,00	0	0,00
Madrid (C. de)	305.776	1,15	23.950	7,83	281.826	92,17
Murcia (R. de)	3.566.398	13,36	2.595.829	72,79	970.569	27,21
Navarra (C.F. de)	24.359	0,09	12.893	52,93	11.466	47,07
País Vasco	43.348	0,16	1.358	3,13	41.990	96,87
Rioja (La)	69.652	0,26	58.321	83,73	11.331	16,27
Valenciana (C.)	508.691	1,91	267.873	52,66	240.818	47,34
Total	26.689.704	100,00	19.468.035	72,94	7.221.669	27,06

*85.886 litros de ganaderos de Portugal y de Francia, no contabilizados.

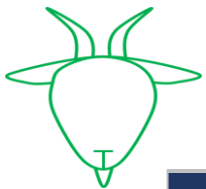

11. DETALLE: VOLUMEN DE PRODUCCIÓN ACUMULADA EN ENTREGAS DURANTE ESTE AÑO

LECHE DE CABRA - VOLUMEN DE ENTREGAS ACUMULADO DURANTE ESTE AÑO (litros)

Fuente: datos INFOLAC, elaboración SGPGYC

Comunidad Autónoma	Litros producidos	% sobre total	Litros entregados misma CC.AA	% sobre total CC.AA	Litros entregados distinta CC.AA	% sobre total CC.AA
Andalucía	183.996.708	46,36	142.127.740	77,24	41.868.968	22,76
Aragón	823.029	0,21	811.305	98,58	11.724	1,42
Asturias (P. de)	1.174.087	0,30	92.405	7,87	1.081.682	92,13
Baleares (Illes)	0	0,00	0	0,00	0	0,00
Canarias	25.651.408	6,46	25.651.408	100,00	0	0,00
Cantabria	354.613	0,09	304.427	85,85	50.186	14,15
Castilla-La Mancha	63.322.602	15,96	33.800.915	53,38	29.521.687	46,62
Castilla y León	25.457.194	6,41	23.637.911	92,85	1.819.283	7,15
Cataluña	4.449.858	1,12	4.449.858	100,00	0	0,00
Extremadura	32.263.161	8,13	23.795.158	73,75	8.468.003	26,25
Galicia	0	0,00	0	0,00	0	0,00
Madrid (C. de)	4.067.335	1,02	326.099	8,02	3.741.236	91,98
Murcia (R. de)	45.746.135	11,53	33.083.839	72,32	12.662.296	27,68
Navarra (C.F. de)	394.953	0,10	140.518	35,58	254.435	64,42
País Vasco	624.727	0,16	43.107	6,90	581.620	93,10
Rioja (La)	935.419	0,24	749.889	80,17	185.530	19,83
Valenciana (C.)	7.592.968	1,91	3.783.738	49,83	3.809.230	50,17
Total	396.854.197	100,00	292.798.317	73,78	104.055.880	26,22

* 216.167 litros de ganaderos de Portugal y de Francia, no contabilizados.

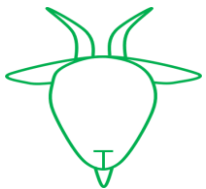

12. RESUMEN—DATOS GENERALES—COMPARACIÓN CON EL AÑO ANTERIOR

LECHE DE CABRA - DATOS GENERALES - COMPARATIVA CON EL AÑO ANTERIOR

Fuente: datos INFOLAC, elaboración SGPGYC

Mes	ENE	FEB	MAR	ABR	MAY	JUN	JUL	AGO	SEP	OCT	NOV	DIC
Nº decl. 2022	303	311	319	320	322	324	322	313	312	308	301	290
Nº decl. 2023	292	297	306	306	312	312	304	298	297	289	272	-
Variación (%)	-3,63	-4,50	-4,08	-4,38	-3,11	-3,70	-5,59	-4,79	-4,81	-6,17	-9,63	-
Producción 2022 (miles litros)	32.849,26	35.357,10	43.377,85	45.502,14	50.564,44	45.835,19	41.883,40	35.974,58	28.431,83	26.254,76	25.544,14	26.622,02
Producción 2023 (miles litros)	28.648,48	30.553,92	40.603,19	44.483,12	48.122,68	44.831,18	42.340,32	35.491,28	28.280,49	26.940,13	26.775,59	-
Variación (%)	-12,79	-13,58	-6,40	-2,24	-4,83	-2,19	1,09	-1,34	-0,53	2,61	4,82	-
Nº gan 2022	4.555	4.646	4.735	4.760	4.783	4.736	4.603	4.486	4.250	3.994	3.927	3.891
Nº gan 2023	3.974	4.082	4.185	4.220	4.236	4.245	4.217	4.123	3.925	3.746	3.735	-
Variación (%)	-12,76	-12,14	-11,62	-11,34	-11,44	-10,37	-8,39	-8,09	-7,65	-6,21	-4,89	-
Precio medio €/litro 2022	0,875	0,848	0,812	0,788	0,764	0,763	0,768	0,792	0,862	0,973	1,037	1,046
Precio medio €/litro 2023	1,085	1,079	1,032	0,986	0,979	0,975	0,971	1,002	1,076	1,141	1,213	-
Variación (%)	24,00	27,24	27,09	25,13	28,14	27,79	26,43	26,52	24,83	17,27	16,97	-
Precio medio €/Hº 2022	9,31	9,33	9,27	9,35	9,47	9,66	9,89	9,98	10,19	10,70	10,88	11,19
Precio medio €/Hº 2023	11,71	11,84	12,02	12,12	12,25	12,34	12,52	12,55	12,60	12,51	12,58	-
Variación (%)	25,78	26,90	29,67	29,63	29,36	27,74	26,59	25,75	23,65	16,92	15,63	-



GOBIERNO
DE ESPAÑA

MINISTERIO
DE AGRICULTURA, PESCA
Y ALIMENTACIÓN

SUBDIRECCIÓN GENERAL DE PRODUCCIONES GANADERAS Y CINEGÉTICAS
DIRECCIÓN GENERAL DE PRODUCCIONES Y MERCADOS AGRARIOS



Para más información:

MINISTERIO DE AGRICULTURA, PESCA Y
ALIMENTACIÓN

SECTORES GANADEROS

OVINO Y CAPRINO DE LECHE