



GOBIERNO  
DE ESPAÑA

MINISTERIO  
DE AGRICULTURA, PESCA  
Y ALIMENTACIÓN

# INFORME SOBRE DECLARACIONES DE ENTREGAS DE LECHE A LOS PRIMEROS COMPRADORES

# OVINO Y CAPRINO

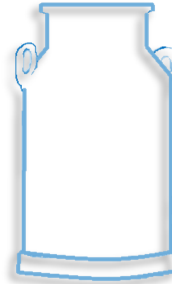

## NOVIEMBRE 2021

**Aviso legal:** Esta información puede ser utilizada en parte o en su integridad, sin necesidad de autorización expresa, siempre que se cite la fuente de los documentos objeto de la reutilización.

**Elaboración:**

Subdirección General de Producciones Ganaderas y Cínegeticas. Dirección General de Producciones y Mercados Agrarios. Ministerio de Agricultura, Pesca y Alimentación



**MINISTERIO DE AGRICULTURA, PESCA Y ALIMENTACIÓN**

**Edita:**

© Ministerio de Agricultura, Pesca y Alimentación

Secretaría General Técnica

Centro de Publicaciones

MADRID 2022

Referenciar el documento como: "INFORME SOBRE DECLARACIONES DE ENTREGAS DE LECHE CRUDA A LOS PRIMEROS COMPRADORES: OVINO Y CAPRINO DE LECHE" - Subdirección General de Producciones Ganaderas y Cínegeticas, Dirección General de Producciones y Mercados Agrarios.

Catálogo de Publicaciones de la Administración General del Estado:

<https://cpage.mpr.gob.es/>

NIPO: 00321077X

FECHA EXTRACCIÓN DE DATOS: 10/01/2022

FECHA PUBLICACIÓN: 12/01/2022



# INTRODUCCIÓN Y NOTA ACLARATORIA:

La Subdirección General de Producciones Ganaderas y Cínegeticas elabora este informe sobre **declaraciones de entregas en el sector de ovino y caprino de leche** con periodicidad mensual, extrayendo los datos del módulo de consultas de INFOLAC.

INFOLAC es un sistema unificado de información del sector lácteo que incluye, entre otros datos, la información de las declaraciones obligatorias de entregas de leche cruda y de los contratos entre los primeros compradores y los productores del sector, así como un registro de los primeros compradores que operan en el sector lácteo en España. Dicha base de datos se crea por el Real Decreto 319/2015, de 24 de abril, y gestionada por el MAPA a través de la Agencia de Información y Control Alimentarios (AICA).

Los datos presentados en este informe no son datos consolidados, pudiendo ser objeto de una depuración por parte del organismo gestor de INFOLAC.

Los datos proceden de las declaraciones mensuales realizadas por los compradores y productores de leche y productos lácteos de oveja y cabra de acuerdo con lo establecido en el Real Decreto 319/2015, de 24 de abril.

En todos los casos se trata de datos provisionales, susceptibles de actualización como consecuencia de la depuración administrativa de los mismos, o de actuaciones de control y modificaciones realizadas. Estos datos tienen únicamente carácter informativo.

Debe tenerse en cuenta que:

- El "Nº Ganaderos" es el número de productores pertenecientes a una comunidad autónoma que han realizado entregas según lo declarado por los compradores. Si un productor entrega leche a varios compradores, se computa una única vez.
- El "Nº Compradores" es el número de compradores que han declarado entregas en cada comunidad autónoma.
- El "Importe medio declarado" en €/litro se calcula, a nivel de productor, a partir de las declaraciones mensuales de entregas de leche a compradores, dividiendo el importe liquidado en euros entre los litros entregados. Dichos importes incluyen bonificaciones y penalizaciones por calidad pero no IVA ni otros impuestos.
- En los importes medios por litro y hectogrado únicamente se han tenido en cuenta los ganaderos que han percibido por sus entregas importes medios comprendidos en el intervalo entre 0,1 y 2,0 €/litro y un valor medio del grado entre 5 y 20.
- La "leche producida por comunidad autónoma" hace referencia a la comunidad autónoma del productor, considerando la dirección de este declarada por el comprador. Por otro lado, la "leche adquirida" hace referencia a la comunidad autónoma del primer comprador según lo indicado en la declaración.



Sección I

# OVINO DE LECHE

SUBDIRECCIÓN GENERAL DE PRODUCCIONES GANADERAS Y CINEGÉTICAS  
DIRECCIÓN GENERAL DE PRODUCCIONES Y MERCADOS AGRARIOS

# ÍNDICE — OVINO DE LECHE

1. Volumen de entregas de leche declarado por los primeros compradores (miles de litros).
2. Gráfico—Volumen de entregas de leche declarado por los primeros compradores (miles de litros).
3. Número de primeros compradores con entregas declaradas.
4. Volumen de leche producida por ganaderos y entregada (miles de litros).
5. Gráfico—Volumen de leche producida por ganaderos y entregada (miles de litros).
6. Número de ganaderos con entregas.
7. Evolución del precio medio de la leche producida y entregada (euros/litro).
8. Evolución del precio medio de la leche producida y entregada (euros/hectogrado).
9. Detalle mensual: Intercambios entre CCAA — número de ganaderos con entregas.
10. Detalle mensual: Intercambios entre CCAA — volumen entregado.
11. Detalle: Volumen de producción acumulada en declaraciones de entregas durante este año.
12. Resumen — Datos generales — Comparación con el año anterior.

# 1. VOLUMEN DE ENTREGAS DE LECHE DECLARADO POR PRIMEROS COMPRADORES



## LECHE DE OVEJA - VOLUMEN DE LECHE ADQUIRIDA POR LOS PRIMEROS COMPRADORES (miles litros)

Fuente de datos AICA, elaboración SGPGYC

PERIODO	2020	2021										
CC.AA	DIC	ENE	FEB	MAR	ABR	MAY	JUN	JUL	AGO	SEP	OCT	NOV
Andalucía	307,95	391,63	438,43	653,76	718,24	552,14	616,25	533,89	461,28	396,95	387,16	394,39
Aragón	75,09	69,01	99,57	119,68	144,51	155,02	159,46	160,49	133,83	105,90	107,76	225,95
Asturias (P. de)	15,38	15,12	14,34	18,50	23,84	22,19	14,55	12,20	12,45	14,51	0,00	0,00
Canarias	47,01	61,15	63,92	76,60	73,45	67,04	56,70	38,71	23,36	15,05	15,47	25,82
Cantabria	14,29	13,08	10,44	10,28	8,62	8,90	8,54	7,09	8,47	5,17	3,28	4,84
Castilla-La Mancha	9.740,97	9.637,21	10.854,47	14.254,84	15.063,04	15.553,59	14.505,19	13.739,90	11.872,08	10.289,35	9.788,03	8.571,41
Castilla y León	17.196,03	17.181,84	20.230,50	29.945,13	34.009,25	36.747,31	33.841,78	31.469,01	26.940,68	21.686,53	17.508,03	14.462,05
Cataluña	80,96	78,36	91,74	113,73	110,74	116,68	107,79	107,34	102,46	92,16	92,33	86,59
Extremadura	534,40	544,99	669,00	993,68	1.013,36	1.004,62	894,86	802,91	696,65	567,76	486,17	470,32
Galicia	1.133,49	1.073,98	1.239,84	1.554,82	1.544,63	1.647,04	1.526,95	1.446,64	1.314,86	1.115,76	1.007,74	892,01
Madrid (C. de)	409,87	416,07	481,36	675,39	740,92	854,54	766,91	688,14	584,89	482,55	418,37	350,01
Murcia (R. de)	40,47	41,81	46,23	53,94	83,34	79,77	78,22	85,48	77,57	70,15	58,40	50,71
Navarra (C.F. de)	959,53	1.448,82	1.621,98	2.148,80	2.234,09	2.162,12	1.803,71	1.403,30	1.054,13	728,88	610,74	651,83
País Vasco	71,64	348,28	416,63	622,11	696,40	675,20	536,31	412,97	317,21	253,59	216,03	200,83
Rioja (La)	171,56	158,78	193,24	353,38	375,47	409,60	368,90	339,19	272,55	209,60	160,63	148,85
Valenciana (C.)	87,47	91,97	90,10	125,94	130,59	121,81	124,77	114,28	100,87	97,65	86,89	74,52
<b>Total</b>	<b>30.886</b>	<b>31.572</b>	<b>36.562</b>	<b>51.721</b>	<b>56.970</b>	<b>60.178</b>	<b>55.411</b>	<b>51.362</b>	<b>43.973</b>	<b>36.132</b>	<b>30.947</b>	<b>26.610</b>

## 2. GRÁFICO—VOLUMEN MENSUAL DE LECHE ADQUIRIDA POR LOS PRIMEROS COMPRADORES



### LECHE OVEJA - VOLUMEN DE LECHE ADQUIRIDA POR LOS PRIMEROS COMPRADORES

(miles de litros)

(Fuente: datos AICA, elaboración SGPGyC)

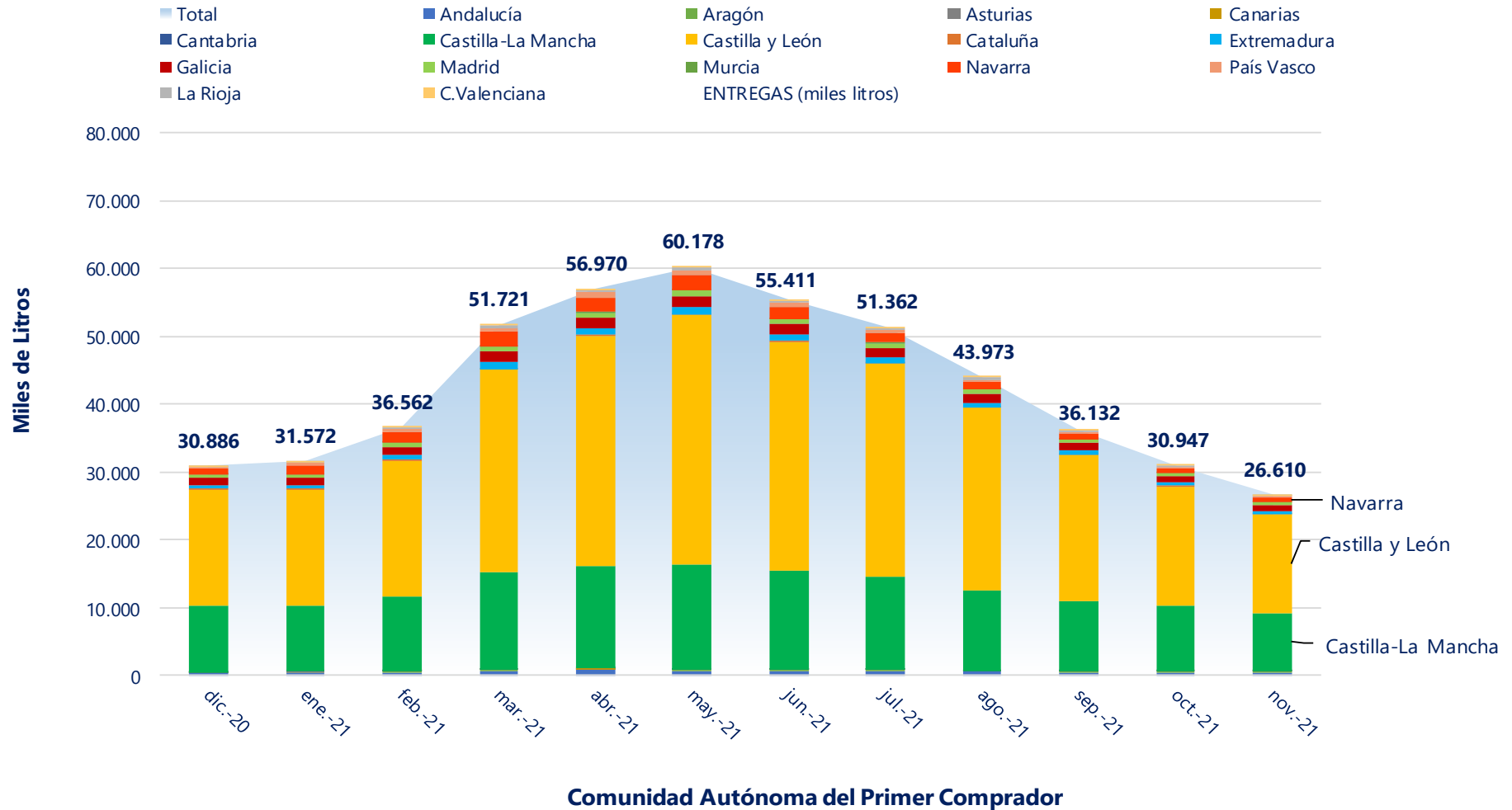

### 3. NÚMERO DE PRIMEROS COMPRADORES CON ENTREGAS DECLARADAS



#### LECHE DE OVEJA - NÚMERO DE PRIMEROS COMPRADORES QUE HAN DECLARADO ENTREGAS

Fuente de datos AICA, elaboración SGPGYC

PERIODO	2020		2021									
CC.AA	DIC	ENE	FEB	MAR	ABR	MAY	JUN	JUL	AGO	SEP	OCT	NOV
Andalucía	9	11	13	13	14	13	13	13	12	9	11	11
Aragón	16	15	16	16	18	18	16	17	17	17	17	15
Asturias (P. de)	2	2	2	2	4	4	4	1	1	1	0	0
Canarias	10	10	9	9	10	10	10	9	9	8	7	6
Cantabria	5	6	6	5	5	4	5	3	4	2	1	2
Castilla-La Mancha	90	94	96	96	94	93	93	91	90	92	90	85
Castilla y León	81	81	81	83	83	86	83	84	84	83	80	81
Cataluña	20	21	21	24	24	25	23	24	26	23	22	19
Extremadura	12	12	12	13	14	13	14	14	12	9	10	11
Galicia	2	2	2	3	3	3	3	3	2	2	2	2
Madrid (C. de)	8	8	7	8	8	8	8	8	7	7	6	5
Murcia (R. de)	2	2	2	2	4	4	4	4	4	4	4	4
Navarra (C.F. de)	11	10	11	11	11	10	11	11	10	9	7	8
País Vasco	9	12	12	13	13	13	10	8	5	5	3	5
Rioja (La)	2	2	2	2	2	2	2	2	1	2	2	2
Valenciana (C.)	9	9	9	9	9	9	9	9	7	7	7	7
<b>Total</b>	<b>288</b>	<b>297</b>	<b>301</b>	<b>309</b>	<b>316</b>	<b>315</b>	<b>308</b>	<b>301</b>	<b>291</b>	<b>280</b>	<b>269</b>	<b>263</b>



## 4. VOLUMEN DE LECHE PRODUCIDA POR GANADEROS Y ENTREGADA (miles de litros)



### LECHE DE OVEJA - VOLUMEN DE LECHE PRODUCIDA POR LOS GANADEROS (miles litros)

Fuente de datos AICA, elaboración SGPGYC

PERIODO	2020		2021									
CC.AA	DIC	ENE	FEB	MAR	ABR	MAY	JUN	JUL	AGO	SEP	OCT	NOV
Andalucía	356,7	386,1	403,1	525,3	574,3	590,7	538,8	486,8	439,6	369,4	332,0	317,5
Aragón	242,1	254,0	307,0	372,7	394,0	399,0	373,1	353,1	319,7	249,4	258,7	369,4
Asturias (P. de)	0,2	0,3	0,1	0,1	4,2	3,0	1,7	0,0	0,0	0,0	0,0	0,0
Canarias	47,0	61,1	63,9	76,6	73,5	67,0	56,7	38,7	23,4	15,1	15,5	25,8
Cantabria	4,9	5,3	6,1	7,3	6,6	6,4	6,9	5,0	6,0	4,3	3,3	4,8
Castilla-La Mancha	11.428,7	11.116,8	12.701,0	16.633,4	17.469,3	17.978,9	16.677,3	15.784,6	13.746,2	11.934,6	11.332,9	9.964,1
Castilla y León	15.823,1	16.142,1	18.993,5	28.468,0	32.354,1	34.980,5	32.341,0	30.083,6	25.609,8	20.448,9	16.248,9	13.285,2
Cataluña	71,1	63,7	71,0	83,5	92,7	106,4	97,6	101,9	96,9	82,3	78,2	77,6
Extremadura	662,9	702,0	852,7	1.223,7	1.283,2	1.267,2	1.141,5	1.040,0	876,5	705,5	600,7	589,4
Galicia	0,0	0,0	2,8	3,8	3,0	2,5	2,5	1,0	0,0	0,0	0,0	0,0
Madrid (C. de)	893,7	786,6	846,2	1.155,5	1.345,1	1.437,5	1.324,5	1.192,1	1.101,3	1.011,9	978,6	855,8
Murcia (R. de)	101,0	93,4	89,0	123,2	130,0	133,5	136,7	138,1	124,2	102,2	88,4	89,0
Navarra (C.F. de)	824,8	1.271,5	1.413,9	1.877,5	2.003,7	1.983,1	1.730,7	1.395,6	1.111,8	855,2	708,7	673,7
País Vasco	179,0	467,9	557,3	837,5	878,0	822,6	589,2	387,4	222,5	97,8	71,2	112,1
Rioja (La)	62,5	58,0	63,8	87,1	89,9	99,5	93,2	84,5	66,6	55,7	47,8	50,8
Valenciana (C.)	188,5	163,3	190,3	245,5	268,8	299,8	299,5	269,2	228,9	199,1	176,9	168,5
Otros *	0,0	0,0	0,0	0,0	0,0	0,0	0,0	0,0	0,0	0,0	5,4	26,5
<b>Total</b>	<b>30.886</b>	<b>31.572</b>	<b>36.562</b>	<b>51.721</b>	<b>56.970</b>	<b>60.178</b>	<b>55.411</b>	<b>51.362</b>	<b>43.973</b>	<b>36.132</b>	<b>30.947</b>	<b>26.610</b>

# 5. GRÁFICO—VOLUMEN MENSUAL DE LECHE PRODUCIDA POR GANADEROS Y ENTREGADA



## LECHE DE OVEJA - VOLUMEN DE LECHE PRODUCIDA POR GANADEROS Y ENTREGADA

(miles de litros)

Fuente: datos AICA, elaboración SGPGYC

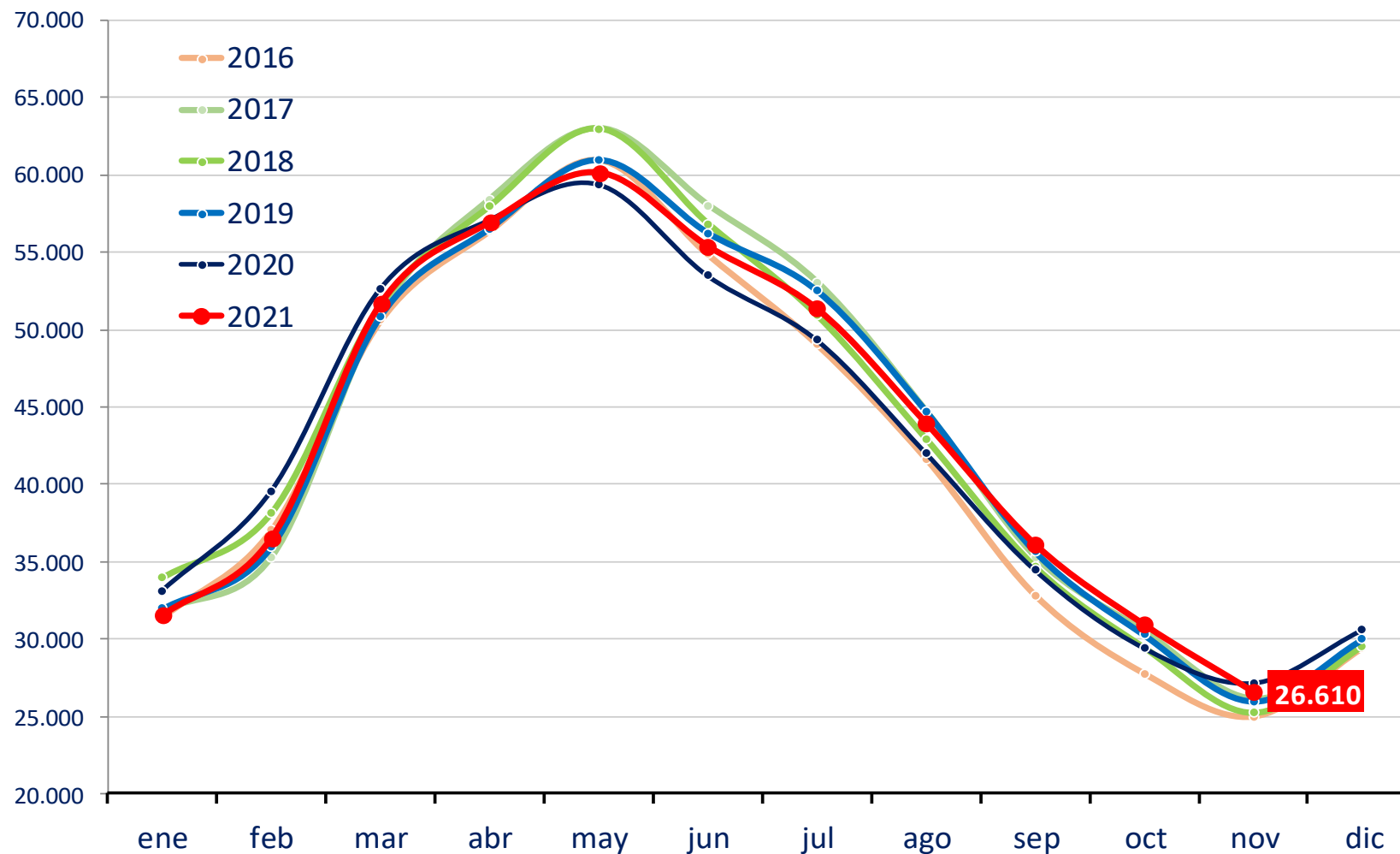

## 6. NÚMERO DE GANADEROS CON ENTREGAS



### LECHE DE OVEJA - NÚMERO DE GANADEROS QUE HAN ENTREGADO LECHE A PRIMEROS COMPRADORES

Fuente de datos AICA, elaboración SGPGYC

PERIODO	2020		2021										
	CC.AA	DIC	ENE	FEB	MAR	ABR	MAY	JUN	JUL	AGO	SEP	OCT	NOV
Andalucía		30	36	39	46	49	52	52	50	34	27	27	28
Aragón		10	11	12	12	13	13	12	13	12	12	11	10
Asturias (P. de)		1	1	1	1	3	3	3	0	0	0	0	0
Canarias		35	40	39	41	42	43	42	39	28	19	18	18
Cantabria		3	4	5	4	4	3	4	2	3	2	2	4
Castilla-La Mancha		902	911	922	930	929	912	917	913	892	867	861	833
Castilla y León		1.791	1.833	1.875	1.895	1.896	1.892	1.885	1.862	1.831	1.774	1.695	1.660
Cataluña		11	11	11	11	13	12	12	11	11	11	12	12
Extremadura		80	82	88	90	90	90	90	88	83	77	77	77
Galicia		0	0	1	1	1	1	1	1	0	0	0	0
Madrid (C. de)		68	68	70	74	75	75	74	72	70	67	65	62
Murcia (R. de)		2	2	2	2	2	2	2	2	2	2	2	2
Navarra (C.F. de)		119	145	165	170	170	165	146	110	79	37	18	30
País Vasco		73	120	151	171	174	171	136	98	37	14	8	14
Rioja (La)		5	5	5	5	5	5	5	5	4	5	5	5
Valenciana (C.)		9	9	9	9	9	9	9	9	7	7	7	7
Otros *		0	0	0	0	0	0	0	0	0	0	1	2
<b>Total</b>		<b>3.139</b>	<b>3.278</b>	<b>3.395</b>	<b>3.462</b>	<b>3.475</b>	<b>3.448</b>	<b>3.390</b>	<b>3.275</b>	<b>3.093</b>	<b>2.921</b>	<b>2.809</b>	<b>2.764</b>

\* Ganaderos de Francia

## 7. EVOLUCIÓN DEL PRECIO MEDIO DE LA LECHE PRODUCIDA Y ENTREGADA (EUROS/LITRO)



### LECHE DE OVEJA -PRECIO MEDIO DE LA LECHE PRODUCIDA DECLARADA EN ENTREGAS (EUROS/LITRO)

Fuente de datos AICA, elaboración SGPGYC

PERIODO	2020		2021									
	DIC	ENE	FEB	MAR	ABR	MAY	JUN	JUL	AGO	SEP	OCT	NOV
<b>Andalucía</b>	1,041	1,039	0,992	0,984	0,956	0,962	0,973	0,957	0,945	0,989	1,109	1,160
<b>Aragón</b>	0,976	0,972	0,937	0,941	0,925	0,923	0,932	0,935	0,929	1,001	1,077	1,081
<b>Asturias (P. de)</b>	1,500	1,632	1,600	1,600	1,215	1,197	1,241	-	-	-	-	-
<b>Canarias</b>	0,903	0,897	0,906	0,908	0,918	0,929	0,936	0,938	0,947	0,950	0,938	0,932
<b>Cantabria</b>	0,925	0,945	0,947	0,945	0,920	0,917	0,967	0,899	0,929	0,887	0,921	0,978
<b>Castilla-La Mancha</b>	1,119	1,148	1,073	1,027	1,004	1,014	1,024	1,068	1,078	1,148	1,218	1,277
<b>Castilla y León</b>	0,979	0,966	0,916	0,871	0,853	0,857	0,859	0,874	0,899	1,033	1,110	1,138
<b>Cataluña</b>	1,446	1,413	1,430	1,460	1,484	1,480	1,444	1,449	1,464	1,460	1,536	1,502
<b>Extremadura</b>	1,070	1,014	0,943	0,880	0,853	0,891	0,916	0,943	0,958	1,048	1,088	1,121
<b>Galicia</b>	-	-	0,844	0,837	0,803	0,824	0,854	0,915	-	-	-	-
<b>Madrid (C. de)</b>	1,092	1,136	1,060	0,988	0,955	0,962	0,968	0,995	0,980	1,059	1,123	1,181
<b>Murcia (R. de)</b>	1,104	1,167	1,071	1,029	1,029	1,001	1,000	1,055	1,059	1,099	1,144	1,215
<b>Navarra (C.F. de)</b>	0,933	0,954	0,939	0,945	0,949	0,963	0,955	0,963	0,950	0,969	1,050	1,069
<b>País Vasco</b>	0,998	0,987	0,982	0,993	1,005	1,050	1,104	1,115	1,075	1,052	1,079	1,055
<b>Rioja (La)</b>	0,960	0,960	0,940	0,924	0,913	0,901	0,900	0,923	0,969	0,995	1,063	1,150
<b>Valenciana (C.)</b>	1,075	1,084	1,043	1,010	0,979	0,971	0,959	0,983	1,005	1,037	1,079	1,168
<b>Total</b>	<b>1,037</b>	<b>1,038</b>	<b>0,980</b>	<b>0,933</b>	<b>0,911</b>	<b>0,917</b>	<b>0,922</b>	<b>0,946</b>	<b>0,963</b>	<b>1,071</b>	<b>1,149</b>	<b>1,190</b>

## 8. EVOLUCIÓN DEL PRECIO MEDIO DE LA LECHE PRODUCIDA Y ENTREGADA (€/Hgdo)



### LECHE DE OVEJA -PRECIO MEDIO DE LA LECHE PRODUCIDA DECLARADA EN ENTREGAS

Fuente de datos AICA, elaboración SGPGYC

PERIODO	2020		2021									
CC.AA	DIC	ENE	FEB	MAR	ABR	MAY	JUN	JUL	AGO	SEP	OCT	NOV
Andalucía	7,96	8,04	8,07	8,19	8,25	8,31	8,32	8,29	8,21	8,07	8,65	8,59
Aragón	8,00	7,91	8,25	8,24	8,23	8,26	8,40	8,42	8,44	8,65	8,66	8,70
Asturias (P. de)	10,93	12,82	12,57	13,09	10,91	10,17	9,81	-	-	-	-	-
Canarias	7,08	7,24	7,51	7,59	7,51	7,37	7,57	7,58	7,67	8,02	7,77	7,77
Cantabria	8,65	8,86	9,05	8,50	8,44	8,98	8,53	7,81	8,44	7,81	7,81	8,33
Castilla-La Mancha	8,43	8,52	8,54	8,44	8,43	8,44	8,50	8,91	8,93	9,11	9,29	9,28
Castilla y León	7,93	7,78	7,78	7,72	7,72	7,73	7,74	7,77	7,84	8,56	8,59	8,55
Cataluña	12,59	12,04	12,78	13,48	13,62	13,88	13,83	13,80	13,72	13,36	13,05	12,54
Extremadura	8,18	7,76	7,74	7,60	7,63	7,75	7,84	7,94	7,99	8,32	8,34	8,34
Galicia	-	-	7,50	7,50	7,50	7,50	7,50	7,50	-	-	-	-
Madrid (C. de)	8,18	8,41	8,36	8,07	8,07	8,08	8,12	8,35	8,33	8,68	8,91	8,86
Murcia (R. de)	8,22	8,57	8,33	8,27	8,38	8,50	8,57	9,35	9,35	9,22	8,99	8,92
Navarra (C.F. de)	7,98	8,21	8,34	8,31	8,33	8,36	8,34	8,21	8,03	8,08	8,36	8,33
País Vasco	9,27	9,09	9,06	9,06	8,94	8,91	9,01	8,82	8,50	8,39	8,20	8,76
Rioja (La)	7,64	7,63	7,94	7,94	7,96	7,96	7,97	7,99	8,16	8,19	8,24	8,55
Valenciana (C.)	8,43	8,48	8,62	8,65	8,39	8,57	8,56	8,36	8,67	8,46	8,58	8,33
<b>Total</b>	<b>8,16</b>	<b>8,12</b>	<b>8,13</b>	<b>8,03</b>	<b>8,02</b>	<b>8,02</b>	<b>8,05</b>	<b>8,20</b>	<b>8,24</b>	<b>8,74</b>	<b>8,86</b>	<b>8,84</b>

## 9. DETALLE MENSUAL: Intercambios entre CCAA — número de ganaderos con entregas



### LECHE DE OVEJA - INTERCAMBIOS ENTRE CCAA - GANADEROS CON DECLARACIONES DE ENTREGAS

Mes en curso - Fuente de datos AICA, elaboración SGPGYC

Comunidad Autónoma	Total Ganaderos	% sobre total	Con entregas misma CC.AA	% sobre ganaderos CC.AA	Con entregas fuera CC.AA	% sobre ganaderos CC.AA
Andalucía	28	1,01	21	75,00	7	25,00
Aragón	10	0,36	8	80,00	4	40,00
Asturias (P. de)	0	0,00	0	0,00	0	0,00
Canarias	18	0,65	18	100,00	0	0,00
Cantabria	4	0,14	4	100,00	0	0,00
Castilla-La Mancha	833	30,16	689	82,71	157	18,85
Castilla y León	1.660	60,10	1.623	97,77	37	2,23
Cataluña	12	0,43	12	100,00	1	8,33
Extremadura	77	2,79	59	76,62	19	24,68
Galicia	0	0,00	0	0,00	0	0,00
Madrid (C. de)	62	2,24	17	27,42	47	75,81
Murcia (R. de)	2	0,07	1	50,00	2	100,00
Navarra (C.F. de)	30	1,09	21	70,00	10	33,33
País Vasco	14	0,51	8	57,14	6	42,86
Rioja (La)	5	0,18	5	100,00	0	0,00
Valenciana (C.)	7	0,25	6	85,71	3	42,86
<b>Total</b>	<b>2.762</b>	<b>100,00</b>	<b>2.492</b>	<b>90,22</b>	<b>293</b>	<b>10,61</b>

\* 1 ganadero de Portugal y 1 ganadero de Francia, no contabilizados; y 23 ganaderos con entregas dentro y fuera de su comunidad.

## 10. DETALLE MENSUAL: Intercambios entre CCAA—volumen entregado

### LECHE DE OVEJA - INTERCAMBIOS ENTRE CCAA - VOLUMEN EN DECLARACIONES DE ENTREGAS (litros)

Mes en curso - Fuente de datos AICA, elaboración SGPGYC

Comunidad Autónoma	Litros producidos	% sobre total	Litros entregados misma CCAA	% sobre total CCAA	Litros entregados distinta CCAA	% sobre total CCAA
Andalucía	317.468	1,19	176.645	55,64	140.823	44,36
Aragón	369.368	1,39	186.430	50,47	182.938	49,53
Asturias (P. de)	0	0,00	0	0,00	0	0,00
Canarias	25.818	0,10	25.818	100,00	0	0,00
Cantabria	4.841	0,02	4.841	100,00	0	0,00
Castilla-La Mancha	9.964.092	37,48	8.112.399	81,42	1.851.693	18,58
Castilla y León	13.285.182	49,98	12.896.195	97,07	388.987	2,93
Cataluña	77.581	0,29	68.251	87,97	9.330	12,03
Extremadura	589.448	2,22	470.320	79,79	119.128	20,21
Galicia	0	0,00	0	0,00	0	0,00
Madrid (C. de)	855.787	3,22	81.601	9,54	774.186	90,46
Murcia (R. de)	88.967	0,33	31.594	35,51	57.373	64,49
Navarra (C.F. de)	673.674	2,53	453.735	67,35	219.939	32,65
País Vasco	112.123	0,42	80.184	71,51	31.939	28,49
Rioja (La)	50.795	0,19	50.795	100,00	0	0,00
Valenciana (C.)	168.482	0,63	61.757	36,65	106.725	63,35
<b>Total</b>	<b>26.583.626</b>	<b>100,00</b>	<b>22.700.565</b>	<b>85,39</b>	<b>3.883.061</b>	<b>14,61</b>

# 11. DETALLE: VOLUMEN DE PRODUCCIÓN ACUMULADA EN ENTREGAS DURANTE ESTE AÑO



## LECHE DE OVEJA - VOLUMEN DE ENTREGAS ACUMULADO DURANTE ESTE AÑO (litros)

Fuente de datos AICA, elaboración SGPGYC

Comunidad Autónoma	Litros producidos	% sobre total	Litros entregados misma CC.AA	% sobre total CC.AA	Litros entregados distinta CC.AA	% sobre total CC.AA
<b>Andalucía</b>	4.963.444	1,03	2.790.660	56,22	2.172.784	43,78
<b>Aragón</b>	3.650.095	0,76	1.166.036	31,95	2.484.059	68,05
<b>Asturias (P. de)</b>	9.360	0,00	9.360	100,00	0	0,00
<b>Canarias</b>	517.261	0,11	517.261	100,00	0	0,00
<b>Cantabria</b>	62.113	0,01	62.113	100,00	0	0,00
<b>Castilla-La Mancha</b>	155.339.174	32,27	125.832.319	81,00	29.506.855	19,00
<b>Castilla y León</b>	268.955.731	55,87	261.255.376	97,14	7.700.355	2,86
<b>Cataluña</b>	951.652	0,20	906.149	95,22	45.503	4,78
<b>Extremadura</b>	10.282.438	2,14	8.139.518	79,16	2.142.920	20,84
<b>Galicia</b>	15.652	0,00	15.652	100,00	0	0,00
<b>Madrid (C. de)</b>	12.034.931	2,50	1.398.416	11,62	10.636.515	88,38
<b>Murcia (R. de)</b>	1.247.733	0,26	377.118	30,22	870.615	69,78
<b>Navarra (C.F. de)</b>	15.025.285	3,12	11.539.192	76,80	3.486.093	23,20
<b>País Vasco</b>	5.043.631	1,05	2.539.289	50,35	2.504.342	49,65
<b>Rioja (La)</b>	796.872	0,17	796.872	100,00	0	0,00
<b>Valenciana (C.)</b>	2.509.656	0,52	984.462	39,23	1.525.194	60,77
<b>Total</b>	<b>481.405.028</b>	<b>100,00</b>	<b>418.329.793</b>	<b>86,90</b>	<b>63.075.235</b>	<b>13,10</b>



## 12. RESUMEN—DATOS GENERALES—COMPARACIÓN CON EL AÑO ANTERIOR



### LECHE DE OVEJA - DATOS GENERALES - COMPARATIVA CON EL AÑO ANTERIOR

Fuente de datos AICA, elaboración SGPGYC

Mes	ENE	FEB	MAR	ABR	MAY	JUN	JUL	AGO	SEP	OCT	NOV	DIC
<b>Nº decl. 2020</b>	300	308	303	288	291	297	289	277	276	276	278	288
<b>Nº decl. 2021</b>	297	301	309	316	315	308	301	291	280	269	263	-
<b>Variación (%)</b>	-1,00	-2,27	1,98	9,72	8,25	3,70	4,15	5,05	1,45	-2,54	-5,40	-
<b>Producción 2020 (miles litros)</b>	33.162,56	39.606,49	52.656,21	57.092,20	59.773,23	53.846,34	49.663,13	42.299,15	34.742,01	29.744,60	27.455,09	30.886,11
<b>Producción 2021 (miles litros)</b>	31.572,07	36.561,78	51.720,58	56.970,48	60.177,57	55.410,88	51.361,51	43.973,33	36.131,55	30.947,04	26.610,13	-
<b>Variación (%)</b>	-4,80	-7,69	-1,78	-0,21	0,68	2,91	3,42	3,96	4,00	4,04	-3,08	-
<b>Nº gan 2020</b>	3.401	3.523	3.592	3.608	3.620	3.540	3.411	3.210	3.058	2.944	2.943	3.139
<b>Nº gan 2021</b>	3.278	3.395	3.462	3.475	3.448	3.390	3.275	3.093	2.921	2.809	2.764	-
<b>Variación (%)</b>	-3,62	-3,63	-3,62	-3,69	-4,75	-4,24	-3,99	-3,64	-4,48	-4,59	-6,08	-
<b>Precio medio €/litro 2020</b>	0,962	0,914	0,882	0,853	0,853	0,875	0,874	0,897	1,015	1,088	1,075	1,037
<b>Precio medio €/litro 2021</b>	1,038	0,980	0,933	0,911	0,917	0,922	0,946	0,963	1,071	1,149	1,190	-
<b>Variación (%)</b>	7,900	7,221	5,782	6,800	7,503	5,371	8,238	7,358	5,517	5,607	10,698	-
<b>Precio medio €/Hº 2020</b>	7,69	7,67	7,63	7,51	7,51	7,55	7,61	7,64	8,14	8,24	8,25	8,16
<b>Precio medio €/Hº 2021</b>	8,12	8,13	8,03	8,02	8,02	8,05	8,20	8,24	8,74	8,86	8,84	-
<b>Variación (%)</b>	5,59	6,00	5,24	6,79	6,79	6,62	7,75	7,85	7,37	7,52	7,15	-

Sección II

# CAPRINO DE LECHE

SUBDIRECCIÓN GENERAL DE PRODUCCIONES GANADERAS Y CINEGÉTICAS  
DIRECCIÓN GENERAL DE PRODUCCIONES Y MERCADOS AGRARIOS



## ÍNDICE — CAPRINO DE LECHE

1. Volumen de entregas de leche declarado por los primeros compradores (miles de litros).
2. Gráfico—Volumen de entregas de leche declarado por los primeros compradores (miles de litros).
3. Número de primeros compradores con entregas declaradas.
4. Volumen de leche producida por ganaderos y entregada (miles de litros).
5. Gráfico—Volumen de leche producida por ganaderos y entregada (miles de litros).
6. Número de ganaderos con entregas.
7. Evolución del precio medio de la leche producida y entregada (euros/litro).
8. Evolución del precio medio de la leche producida y entregada (euros/hectogrado).
9. Detalle mensual: Intercambios entre CCAA — número de ganaderos con entregas.
10. Detalle mensual: Intercambios entre CCAA — volumen entregado.
11. Detalle: Volumen de producción acumulada en declaraciones de entregas durante este año.
12. Resumen — Datos generales — Comparación con el año anterior.

# 1. VOLUMEN DE ENTREGAS DE LECHE DECLARADO POR PRIMEROS COMPRADORES



## LECHE DE CABRA - VOLUMEN DE LECHE ADQUIRIDA POR LOS PRIMEROS COMPRADORES (miles litros)

Fuente de datos AICA, elaboración SGPGYC

PERIODO	2020		2021									
CC.AA.	DIC	ENE	FEB	MAR	ABR	MAY	JUN	JUL	AGO	SEP	OCT	NOV
<b>Andalucía</b>	11.728,84	12.038,71	13.232,60	17.114,08	19.676,17	21.374,49	19.838,18	18.264,92	14.912,28	11.590,78	10.231,70	10.176,07
<b>Aragón</b>	112,98	27,07	36,17	57,82	58,47	68,00	66,97	67,26	66,61	56,15	41,70	38,66
<b>Asturias (P. de)</b>	1,28	2,23	2,49	7,96	13,37	13,35	16,46	12,97	13,07	7,88	2,66	0,00
<b>Baleares (Illes)</b>	1,90	2,11	4,38	4,76	4,84	6,16	6,89	8,25	7,82	4,05	2,42	1,65
<b>Canarias</b>	2.089,47	2.110,59	2.178,69	2.826,40	2.883,35	3.110,81	3.051,56	2.954,34	2.548,54	2.054,11	1.782,27	1.753,50
<b>Cantabria</b>	12,36	17,61	21,40	35,44	38,37	44,15	39,06	41,55	32,64	27,77	22,28	18,61
<b>Castilla-La Mancha</b>	3.903,95	4.511,26	5.014,47	6.844,88	6.552,96	6.937,25	6.302,16	5.716,72	4.903,52	3.979,10	3.650,26	3.357,50
<b>Castilla y León</b>	3.150,52	3.072,84	3.403,71	4.583,17	5.147,25	5.577,00	5.305,34	5.111,74	4.487,93	3.749,79	3.571,13	3.466,64
<b>Cataluña</b>	460,74	462,03	537,58	739,01	737,76	798,43	798,02	753,75	713,83	637,33	528,85	486,78
<b>Extremadura</b>	2.070,00	2.115,03	2.320,19	3.285,32	3.525,10	3.524,04	3.287,40	2.856,73	2.461,08	2.028,79	1.975,82	1.955,40
<b>Galicia</b>	974,96	1.001,16	1.054,10	1.394,91	1.408,25	1.520,60	1.382,14	1.245,65	1.028,04	811,25	709,40	762,76
<b>Madrid (C. de)</b>	704,24	837,57	951,63	1.230,33	1.377,70	1.448,70	1.295,72	1.149,03	879,11	651,10	550,38	511,09
<b>Murcia (R. de)</b>	4.969,51	4.865,05	5.104,58	6.293,55	6.532,28	7.140,58	6.667,85	6.337,64	5.637,59	4.921,55	4.825,45	4.579,39
<b>Navarra (C.F. de)</b>	20,06	15,81	21,03	33,79	48,19	58,01	52,52	44,08	38,43	27,65	25,25	27,57
<b>País Vasco</b>	3,22	0,00	2,88	4,56	4,74	5,73	5,78	5,42	4,69	3,34	2,29	1,89
<b>Rioja (La)</b>	101,74	91,73	106,14	158,77	181,67	196,23	184,39	194,84	111,85	124,30	102,25	119,92
<b>Valenciana (C.)</b>	990,88	1.007,24	1.027,70	1.291,71	1.324,34	1.420,05	1.289,56	1.205,94	1.115,45	974,91	893,66	847,22
<b>Total</b>	<b>31.297</b>	<b>32.178</b>	<b>35.020</b>	<b>45.906</b>	<b>49.515</b>	<b>53.244</b>	<b>49.590</b>	<b>45.971</b>	<b>38.962</b>	<b>31.650</b>	<b>28.918</b>	<b>28.105</b>

## 2. GRÁFICO—VOLUMEN MENSUAL DE LECHE ADQUIRIDA POR LOS PRIMEROS COMPRADORES



### LECHE CABRA - VOLUMEN DE LECHE ADQUIRIDA POR LOS PRIMEROS COMPRADORES (miles de litros)

(Fuente: datos AICA, elaboración SGPGyC)

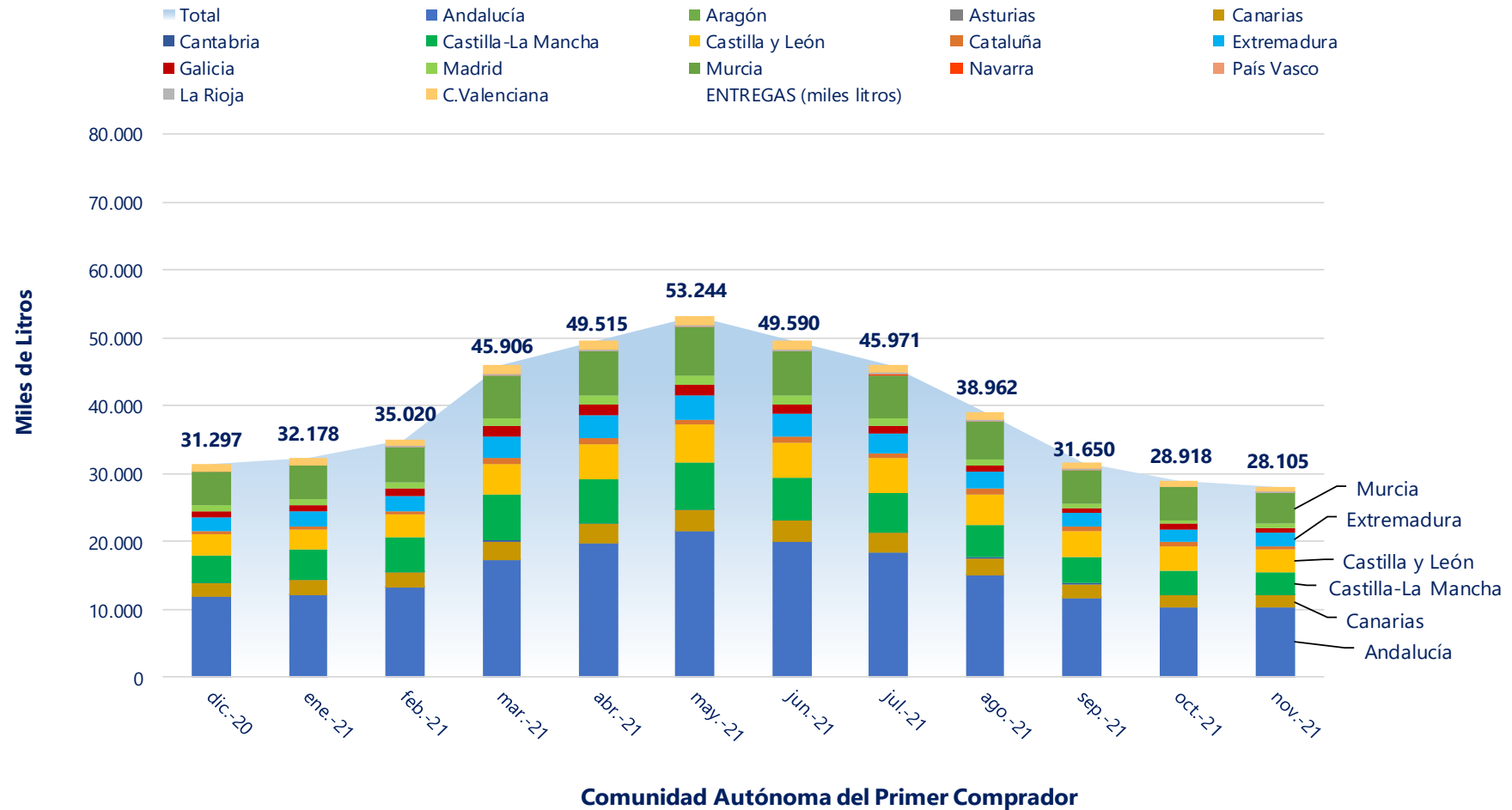

SUBDIRECCIÓN GENERAL DE PRODUCCIONES GANADERAS Y CINEGÉTICAS  
DIRECCIÓN GENERAL DE PRODUCCIONES Y MERCADOS AGRARIOS

### 3. NÚMERO DE PRIMEROS COMPRADORES CON ENTREGAS DECLARADAS



#### LECHE DE CABRA - NÚMERO DE PRIMEROS COMPRADORES QUE HAN DECLARADO ENTREGAS

Fuente de datos AICA, elaboración SGPGYC

PERIODO	2020		2021									
	DIC	ENE	FEB	MAR	ABR	MAY	JUN	JUL	AGO	SEP	OCT	NOV
<b>Andalucía</b>	64	63	64	66	67	66	68	67	67	67	66	62
<b>Aragón</b>	8	8	8	8	8	8	8	8	8	8	9	9
<b>Asturias (P. de)</b>	2	2	3	6	7	6	6	6	6	5	2	0
<b>Baleares (Illes)</b>	1	1	2	2	2	2	2	2	2	1	1	1
<b>Canarias</b>	31	30	30	30	31	31	31	30	30	30	29	26
<b>Cantabria</b>	9	9	9	12	13	14	12	13	12	11	11	7
<b>Castilla-La Mancha</b>	42	41	41	41	42	43	42	41	41	42	42	39
<b>Castilla y León</b>	30	29	27	30	31	30	30	30	31	31	31	30
<b>Cataluña</b>	32	35	32	34	37	37	37	35	35	36	34	29
<b>Extremadura</b>	32	29	30	32	33	33	35	34	34	35	34	33
<b>Galicia</b>	2	3	2	3	2	2	3	2	2	2	2	1
<b>Madrid (C. de)</b>	6	7	6	6	6	6	5	6	6	5	5	5
<b>Murcia (R. de)</b>	11	10	10	10	10	10	10	10	10	10	10	11
<b>Navarra (C.F. de)</b>	1	1	1	1	1	1	1	1	1	1	1	1
<b>País Vasco</b>	1	0	1	1	1	1	1	1	1	1	1	1
<b>Rioja (La)</b>	2	2	2	2	2	2	2	2	1	2	2	2
<b>Valenciana (C.)</b>	19	20	21	21	21	19	19	19	19	19	16	15
<b>Total</b>	<b>293</b>	<b>290</b>	<b>289</b>	<b>305</b>	<b>314</b>	<b>311</b>	<b>312</b>	<b>307</b>	<b>306</b>	<b>306</b>	<b>296</b>	<b>272</b>

## 4. VOLUMEN DE LECHE PRODUCIDA POR GANADEROS Y ENTREGADA (miles de litros)



### LECHE DE CABRA - VOLUMEN DE LECHE PRODUCIDA POR LOS GANADEROS (miles litros)

Fuente de datos AICA, elaboración SGPGYC

PERIODO	2020		2021										
	CC.AA	DIC	ENE	FEB	MAR	ABR	MAY	JUN	JUL	AGO	SEP	OCT	NOV
Andalucía		13.914,03	15.044,62	16.609,41	21.681,78	23.765,40	25.725,59	23.813,04	21.875,05	17.795,08	13.717,91	12.099,43	12.048,61
Aragón		55,17	46,39	56,24	81,35	91,67	103,33	109,05	121,75	112,27	89,55	68,30	54,39
Asturias (P. de)		104,84	108,09	91,51	98,54	141,21	159,12	146,99	149,78	155,81	129,98	138,45	107,62
Baleares (Illes)		1,90	2,11	4,38	4,76	4,84	6,16	6,89	8,25	7,82	4,05	2,42	1,65
Canarias		2.089,47	2.110,59	2.178,69	2.826,40	2.883,35	3.110,81	3.051,56	2.954,34	2.548,54	2.054,11	1.782,27	1.753,50
Cantabria		18,49	17,61	21,40	39,52	42,63	47,46	44,35	46,24	37,68	29,06	24,37	18,61
Castilla-La Mancha		5.082,76	5.060,46	5.547,03	7.517,53	8.040,64	8.549,34	7.798,49	7.407,63	6.490,42	5.325,79	4.828,59	4.569,01
Castilla y León		1.919,37	1.833,85	2.011,56	2.673,91	2.894,14	3.159,48	3.071,47	2.936,62	2.542,55	2.196,29	2.078,80	2.002,90
Cataluña		322,59	314,60	339,37	460,95	486,24	543,75	543,11	538,34	491,03	443,61	362,57	342,54
Extremadura		2.427,71	2.564,33	2.853,22	3.977,78	4.280,00	4.338,79	4.045,77	3.518,35	3.009,01	2.445,49	2.360,82	2.306,60
Galicia		9,97	7,78	8,88	7,08	11,43	11,10	7,54	2,44	1,04	5,22	27,19	3,31
Madrid (C. de)		482,23	476,59	505,38	642,16	706,25	795,22	727,88	699,04	686,84	586,66	541,07	426,54
Murcia (R. de)		3.953,44	3.713,63	3.870,92	4.713,61	4.907,83	5.334,93	4.971,26	4.542,14	4.066,58	3.682,14	3.749,99	3.577,69
Navarra (C.F. de)		19,27	21,60	28,38	33,86	51,49	52,73	48,26	48,32	41,94	37,96	30,30	35,40
País Vasco		28,47	24,84	32,01	54,83	63,88	67,13	61,77	54,66	37,54	28,98	27,74	34,12
Rioja (La)		80,67	70,31	83,46	130,50	140,16	154,91	143,21	148,26	86,18	95,32	77,84	86,33
Valenciana (C.)		777,57	748,27	768,54	952,10	993,58	1.076,56	972,90	905,42	843,79	767,20	709,47	727,72
Otros *		8,70	12,38	9,36	9,80	10,08	7,19	26,47	14,21	8,38	10,52	8,16	8,12
<b>Total</b>		<b>31.297</b>	<b>32.178</b>	<b>35.020</b>	<b>45.906</b>	<b>49.515</b>	<b>53.244</b>	<b>49.590</b>	<b>45.971</b>	<b>38.962</b>	<b>31.650</b>	<b>28.918</b>	<b>28.105</b>

\* Ganaderos de Portugal

# 5. GRÁFICO—VOLUMEN MENSUAL DE LECHE PRODUCIDA POR GANADEROS Y ENTREGADA



### LECHE DE CABRA - VOLUMEN DE LECHE PRODUCIDA POR GANADEROS Y ENTREGADA (miles de litros)

Fuente: datos AICA, elaboración SGPGYC

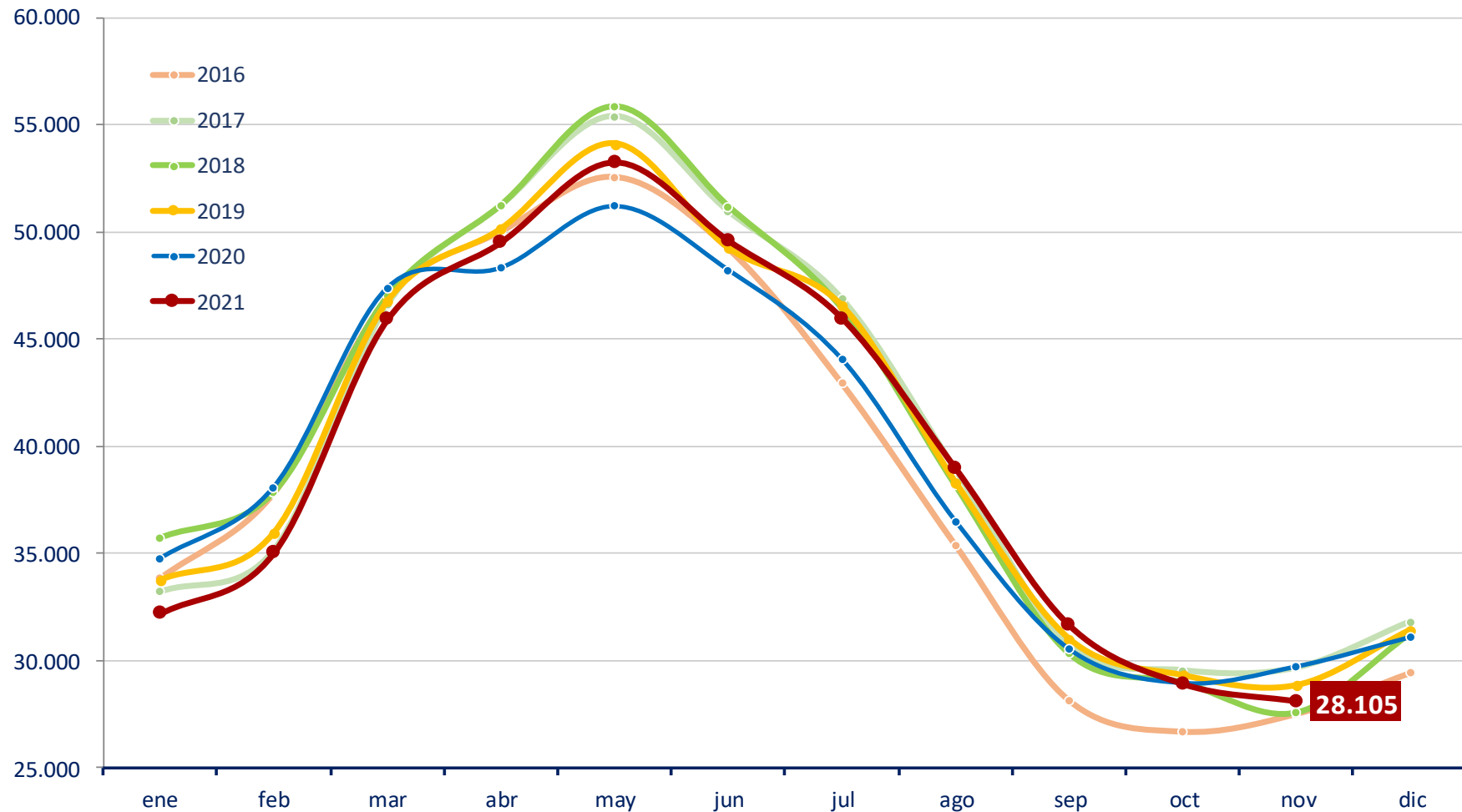



## 6. NÚMERO DE GANADEROS CON ENTREGAS



### LECHE DE CABRA - NÚMERO DE GANADEROS QUE HAN ENTREGADO LECHE A PRIMEROS COMPRADORES

Fuente de datos AICA, elaboración SGPGYC

PERIODO	2020	2021										
CC.AA	DIC	ENE	FEB	MAR	ABR	MAY	JUN	JUL	AGO	SEP	OCT	NOV
Andalucía	2.349	2.396	2.502	2.551	2.579	2.597	2.572	2.548	2.481	2.382	2.203	2.191
Aragón	12	12	12	11	11	11	12	12	12	12	12	12
Asturias (P. de)	9	10	10	11	12	11	11	11	11	10	8	7
Baleares (Illes)	1	1	2	2	2	2	2	2	2	1	1	1
Canarias	302	319	332	336	345	344	346	345	336	319	294	279
Cantabria	7	6	6	7	8	9	9	10	10	10	9	8
Castilla-La Mancha	672	672	683	692	690	688	684	673	661	650	630	603
Castilla y León	271	273	278	285	291	289	292	291	290	283	276	271
Cataluña	63	65	62	64	67	68	67	62	64	62	58	54
Extremadura	553	576	592	609	622	629	625	606	578	536	502	497
Galicia	1	1	2	2	2	2	2	1	1	1	2	1
Madrid (C. de)	66	66	65	69	70	70	69	69	69	66	65	63
Murcia (R. de)	275	271	270	274	277	278	277	278	275	273	272	265
Navarra (C.F. de)	2	3	4	4	5	5	5	5	5	6	6	6
País Vasco	6	4	6	7	9	9	9	9	8	7	9	7
Rioja (La)	12	12	12	13	16	16	15	15	12	13	13	13
Valenciana (C.)	85	85	85	86	86	84	84	85	83	81	79	79
Otros *	1	1	1	1	1	2	3	2	2	1	1	1
<b>Total</b>	<b>4.687</b>	<b>4.773</b>	<b>4.924</b>	<b>5.024</b>	<b>5.093</b>	<b>5.114</b>	<b>5.084</b>	<b>5.024</b>	<b>4.900</b>	<b>4.713</b>	<b>4.440</b>	<b>4.358</b>

\* Ganaderos de Portugal

## 7. EVOLUCIÓN DEL PRECIO MEDIO DE LA LECHE PRODUCIDA Y ENTREGADA (€/L)



### LECHE DE CABRA -PRECIO MEDIO DE LA LECHE PRODUCIDA DECLARADA EN ENTREGAS (EUROS/LITRO)

Fuente de datos AICA, elaboración SGPGYC

PERIODO	2020		2021									
	DIC	ENE	FEB	MAR	ABR	MAY	JUN	JUL	AGO	SEP	OCT	NOV
<b>Andalucía</b>	0,807	0,818	0,769	0,742	0,713	0,703	0,703	0,706	0,724	0,783	0,860	0,920
<b>Aragón</b>	0,903	0,916	0,856	0,868	0,837	0,808	0,819	0,815	0,830	0,898	0,921	0,977
<b>Asturias (P. de)</b>	0,792	0,834	0,798	0,812	0,755	0,740	0,698	0,681	0,678	0,793	0,879	0,824
<b>Baleares (Illes)</b>	0,778	0,758	0,986	0,920	0,866	0,827	0,811	0,840	0,841	0,650	0,729	0,833
<b>Canarias</b>	0,684	0,695	0,698	0,699	0,694	0,692	0,692	0,691	0,692	0,696	0,701	0,711
<b>Cantabria</b>	0,837	0,822	0,823	0,822	0,801	0,831	0,837	0,825	0,836	0,843	0,864	0,857
<b>Castilla-La Mancha</b>	0,819	0,832	0,788	0,755	0,750	0,740	0,732	0,740	0,751	0,805	0,886	0,946
<b>Castilla y León</b>	0,836	0,851	0,814	0,778	0,751	0,738	0,725	0,720	0,722	0,791	0,884	0,916
<b>Cataluña</b>	0,968	0,981	0,881	0,877	0,862	0,830	0,809	0,821	0,843	0,871	0,943	1,020
<b>Extremadura</b>	0,796	0,791	0,742	0,706	0,683	0,681	0,675	0,694	0,708	0,763	0,840	0,883
<b>Galicia</b>	0,730	0,716	0,678	0,692	0,728	0,744	0,712	0,786	0,762	0,790	0,439	0,910
<b>Madrid (C. de)</b>	0,858	0,871	0,830	0,791	0,778	0,757	0,742	0,741	0,753	0,796	0,869	0,923
<b>Murcia (R. de)</b>	0,879	0,889	0,829	0,809	0,789	0,762	0,755	0,751	0,766	0,824	0,891	0,962
<b>Navarra (C.F. de)</b>	1,038	1,071	0,969	0,908	0,827	0,810	0,789	0,771	0,791	0,819	0,893	0,912
<b>País Vasco</b>	0,861	0,762	0,769	0,767	0,724	0,718	0,712	0,722	0,727	0,762	0,859	0,878
<b>Rioja (La)</b>	0,854	0,835	0,821	0,803	0,753	0,753	0,744	0,744	0,769	0,773	0,838	0,892
<b>Valenciana (C.)</b>	0,867	0,859	0,817	0,797	0,795	0,765	0,760	0,762	0,768	0,816	0,889	0,963
<b>Total</b>	<b>0,815</b>	<b>0,824</b>	<b>0,778</b>	<b>0,751</b>	<b>0,730</b>	<b>0,718</b>	<b>0,714</b>	<b>0,719</b>	<b>0,733</b>	<b>0,788</b>	<b>0,860</b>	<b>0,915</b>

## 8. EVOLUCIÓN DEL PRECIO MEDIO LECHE PRODUCIDA Y ENTREGADA (€/Hgado)



### LECHE DE CABRA -PRECIO MEDIO DE LA LECHE PRODUCIDA DECLARADA EN ENTREGAS (EUROS/HECTOGRADO)

Fuente de datos AICA, elaboración SGPGYC

PERIODO	2020 2021												
	CC.AA	DIC	ENE	FEB	MAR	ABR	MAY	JUN	JUL	AGO	SEP	OCT	NOV
Andalucía		8,60	8,68	8,63	8,65	8,69	8,80	8,94	9,06	9,12	9,20	9,35	9,39
Aragón		8,73	8,81	8,89	9,38	9,50	9,70	10,18	10,39	10,50	10,75	9,50	9,07
Asturias (P. de)		9,02	9,03	8,87	9,04	8,99	8,96	8,93	8,93	8,91	10,31	10,52	9,56
Baleares (Illes)		7,10	7,10	10,27	9,43	9,92	9,91	9,86	10,13	9,74	0,00	7,10	7,10
Canarias		7,10	7,33	7,59	7,72	7,99	7,98	8,01	8,01	7,86	7,63	7,39	7,21
Cantabria		9,65	8,64	9,21	9,95	10,17	10,71	10,41	10,52	10,47	10,00	8,98	9,22
Castilla-La Mancha		8,44	8,54	8,53	8,55	8,96	9,05	9,12	9,32	9,34	9,36	9,46	9,46
Castilla y León		8,96	8,99	8,99	8,98	9,13	9,14	9,17	9,21	9,24	9,60	9,76	9,52
Cataluña		10,30	10,46	9,96	9,97	10,09	10,04	10,33	10,85	11,11	11,02	10,85	10,73
Extremadura		8,29	8,21	8,20	8,21	8,37	8,44	8,46	8,72	8,81	8,83	8,99	8,99
Galicia		8,50	8,50	8,28	8,54	8,50	8,74	8,84	9,00	9,00	10,01	4,75	9,98
Madrid (C. de)		8,83	8,91	8,98	8,99	9,35	9,33	9,35	9,39	9,40	9,38	9,58	9,39
Murcia (R. de)		8,99	9,10	9,01	9,02	9,16	9,18	9,29	9,42	9,52	9,59	9,69	9,70
Navarra (C.F. de)		10,52	10,45	10,18	9,94	9,95	10,14	9,94	9,90	9,97	9,54	9,24	8,97
País Vasco		8,62	8,58	8,57	8,67	8,51	8,53	8,61	8,65	8,66	8,78	9,02	9,23
Rioja (La)		8,85	8,95	8,99	9,07	8,85	9,30	9,34	9,47	9,27	9,07	8,99	8,65
Valenciana (C.)		8,74	8,71	8,74	8,73	8,90	8,94	9,10	9,33	9,35	9,45	9,46	9,47
<b>Total</b>		<b>8,55</b>	<b>8,62</b>	<b>8,60</b>	<b>8,62</b>	<b>8,77</b>	<b>8,85</b>	<b>8,94</b>	<b>9,08</b>	<b>9,13</b>	<b>9,20</b>	<b>9,31</b>	<b>9,30</b>

## 9. DETALLE MENSUAL: Intercambios entre CCAA— ganaderos con entregas



### LECHE DE CABRA - INTERCAMBIOS ENTRE CCAA - GANADEROS CON DECLARACIONES DE ENTREGAS

Mes en curso - Fuente de datos AICA, elaboración SGPGYC

Comunidad Autónoma	Total Ganaderos	% sobre total	Con entregas misma CC.AA	% sobre ganaderos CC.AA	Con entregas fuera CC.AA	% sobre ganaderos CC.AA
Andalucía	2.191	50,29	1.710	78,05	490	22,36
Aragón	12	0,28	8	66,67	4	33,33
Asturias (P. de)	7	0,16	0	0,00	7	100,00
Baleares (Illes)	1	0,02	1	100,00	0	0,00
Canarias	279	6,40	279	100,00	0	0,00
Cantabria	8	0,18	8	100,00	0	0,00
Castilla-La Mancha	603	13,84	403	66,83	209	34,66
Castilla y León	271	6,22	259	95,57	13	4,80
Cataluña	54	1,24	54	100,00	0	0,00
Extremadura	497	11,41	370	74,45	129	25,96
Galicia	1	0,02	0	0,00	1	100,00
Madrid (C. de)	63	1,45	12	19,05	51	80,95
Murcia (R. de)	265	6,08	197	74,34	71	26,79
Navarra (C.F. de)	6	0,14	1	16,67	5	83,33
País Vasco	7	0,16	1	14,29	6	85,71
Rioja (La)	13	0,30	11	84,62	2	15,38
Valenciana (C.)	79	1,81	58	73,42	22	27,85
<b>Total</b>	<b>4.357</b>	<b>100,00</b>	<b>3.372</b>	<b>77,39</b>	<b>1.010</b>	<b>23,18</b>

\* 1 ganadero de Portugal, no contabilizado; y 25 ganaderos con entregas dentro y fuera de su comunidad.

## 10. DETALLE MENSUAL: Intercambios entre CCAA—volumen entregado



LECHE DE CABRA - INTERCAMBIOS ENTRE CCAA - VOLUMEN EN DECLARACIONES DE ENTREGAS (litros)  
Mes en curso - Fuente de datos AICA, elaboración SGPGYC

Comunidad Autónoma	Litros producidos	% sobre total	Litros entregados misma CC.AA	% sobre total CC.AA	Litros entregados distinta CC.AA	% sobre total CC.AA
Andalucía	12.048.613	42,88	9.466.421	78,57	2.582.192	21,43
Aragón	54.393	0,19	34.481	63,39	19.912	36,61
Asturias (P. de)	107.619	0,38	0	0,00	107.619	100,00
Baleares (Illes)	1.650	0,01	1.650	100,00	0	0,00
Canarias	1.753.500	6,24	1.753.500	100,00	0	0,00
Cantabria	18.612	0,07	18.612	100,00	0	0,00
Castilla-La Mancha	4.569.012	16,26	2.609.340	57,11	1.959.672	42,89
Castilla y León	2.002.898	7,13	1.885.493	94,14	117.405	5,86
Cataluña	342.542	1,22	342.542	100,00	0	0,00
Extremadura	2.306.596	8,21	1.753.084	76,00	553.512	24,00
Galicia	3.310	0,01	0	0,00	3.310	100,00
Madrid (C. de)	426.542	1,52	34.096	7,99	392.446	92,01
Murcia (R. de)	3.577.691	12,73	2.825.700	78,98	751.991	21,02
Navarra (C.F. de)	35.402	0,13	7.076	19,99	28.326	80,01
País Vasco	34.118	0,12	1.888	5,53	32.230	94,47
Rioja (La)	86.325	0,31	72.365	83,83	13.960	16,17
Valenciana (C.)	727.722	2,59	424.375	58,32	303.347	41,68
<b>Total</b>	<b>28.096.545</b>	<b>100,00</b>	<b>21.230.623</b>	<b>75,56</b>	<b>6.865.922</b>	<b>24,44</b>

\* 8.117 litros de ganadero de Portugal, no contabilizados.

# 11. DETALLE: VOLUMEN DE PRODUCCIÓN ACUMULADA EN ENTREGAS DURANTE ESTE AÑO



## LECHE DE CABRA - VOLUMEN DE ENTREGAS ACUMULADO DURANTE ESTE AÑO (litros)

Fuente de datos AICA, elaboración SGPGYC

Comunidad Autónoma	Litros producidos	% sobre total	Litros entregados misma CC.AA	% sobre total CC.AA	Litros entregados distinta CC.AA	% sobre total CC.AA
<b>Andalucía</b>	204.175.917	46,52	157.350.204	77,07	46.825.713	22,93
<b>Aragón</b>	934.292	0,21	518.250	55,47	416.042	44,53
<b>Asturias (P. de)</b>	1.427.076	0,33	61.149	4,28	1.365.927	95,72
<b>Baleares (Illes)</b>	53.312	0,01	53.312	100,00	0	0,00
<b>Canarias</b>	27.254.166	6,21	27.254.166	100,00	0	0,00
<b>Cantabria</b>	368.915	0,08	327.215	88,70	41.700	11,30
<b>Castilla-La Mancha</b>	71.134.917	16,21	41.145.927	57,84	29.988.990	42,16
<b>Castilla y León</b>	27.401.572	6,24	25.761.533	94,01	1.640.039	5,99
<b>Cataluña</b>	4.866.105	1,11	4.853.231	99,74	12.874	0,26
<b>Extremadura</b>	35.700.159	8,13	26.159.751	73,28	9.540.408	26,72
<b>Galicia</b>	93.007	0,02	66.803	71,83	26.204	28,17
<b>Madrid (C. de)</b>	6.793.628	1,55	468.542	6,90	6.325.086	93,10
<b>Murcia (R. de)</b>	47.130.703	10,74	36.576.490	77,61	10.554.213	22,39
<b>Navarra (C.F. de)</b>	430.237	0,10	84.487	19,64	345.750	80,36
<b>País Vasco</b>	487.493	0,11	41.318	8,48	446.175	91,52
<b>Rioja (La)</b>	1.216.460	0,28	979.192	80,50	237.268	19,50
<b>Valenciana (C.)</b>	9.465.538	2,16	5.530.958	58,43	3.934.580	41,57
<b>Total</b>	<b>438.933.497</b>	<b>100,00</b>	<b>327.232.528</b>	<b>74,55</b>	<b>111.700.969</b>	<b>25,45</b>

\* 124.665 litros de ganaderos de Portugal, no contabilizados.

## 12. RESUMEN—DATOS GENERALES—COMPARACIÓN CON EL AÑO ANTERIOR



### LECHE DE CABRA - DATOS GENERALES - COMPARATIVA CON EL AÑO ANTERIOR

Fuente de datos AICA, elaboración SGPGYC

Mes	ENE	FEB	MAR	ABR	MAY	JUN	JUL	AGO	SEP	OCT	NOV	DIC
<b>Nº decl. 2020</b>	307	306	308	307	308	312	313	305	307	306	299	293
<b>Nº decl. 2021</b>	290	289	305	314	311	312	307	306	306	296	272	-
<b>Variación (%)</b>	-5,54	-5,56	-0,97	2,28	0,97	0,00	-1,92	0,33	-0,33	-3,27	-9,03	-
<b>Producción 2020 (miles litros)</b>	34.798,49	38.127,54	47.439,78	48.380,59	52.215,05	48.898,33	45.272,83	37.576,89	31.253,57	29.086,00	29.897,48	31.296,65
<b>Producción 2021 (miles litros)</b>	32.178,04	35.019,73	45.906,45	49.514,80	53.243,58	49.590,00	45.970,82	38.962,48	31.649,84	28.917,77	28.104,66	-
<b>Variación (%)</b>	-7,53	-8,15	-3,23	2,34	1,97	1,41	1,54	3,69	1,27	-0,58	-6,00	-
<b>Nº gan 2020</b>	4.905	4.935	5.017	5.011	5.151	5.103	5.167	5.042	4.873	4.702	4.632	4.687
<b>Nº gan 2021</b>	4.773	4.924	5.024	5.093	5.114	5.084	5.024	4.900	4.713	4.440	4.358	-
<b>Variación (%)</b>	-2,69	-0,22	0,14	1,64	-0,72	-0,37	-2,77	-2,82	-3,28	-5,57	-5,92	-
<b>Precio medio €/litro 2020</b>	0,824	0,785	0,730	0,645	0,627	0,620	0,620	0,645	0,704	0,802	0,823	0,815
<b>Precio medio €/litro 2021</b>	0,824	0,778	0,751	0,730	0,718	0,714	0,719	0,733	0,788	0,860	0,915	-
<b>Variación (%)</b>	0,00	-0,89	2,88	13,18	14,51	15,16	15,97	13,64	11,93	7,23	11,18	-
<b>Precio medio €/Hº 2020</b>	8,75	8,74	8,43	7,66	7,70	7,74	7,94	8,07	8,21	8,50	8,58	8,55
<b>Precio medio €/Hº 2021</b>	8,62	8,60	8,62	8,77	8,85	8,94	9,08	9,13	9,20	9,31	9,30	-
<b>Variación (%)</b>	-1,49	-1,60	2,25	14,49	14,94	15,50	14,36	13,14	12,06	9,53	8,39	-



**Para más información:**

[MINISTERIO DE AGRICULTURA, PESCA Y ALIMENTACIÓN](#)

[SECTORES GANADEROS](#)

[OVINO Y CAPRINO DE LECHE](#)