



Cadena de mandos: Órganos decisórios, ejecutivos y asesores. Centro Nacional y local de crisis

Iratxe Pérez Cobo. Área de epidemiología

iperezco@mamapa.es

2

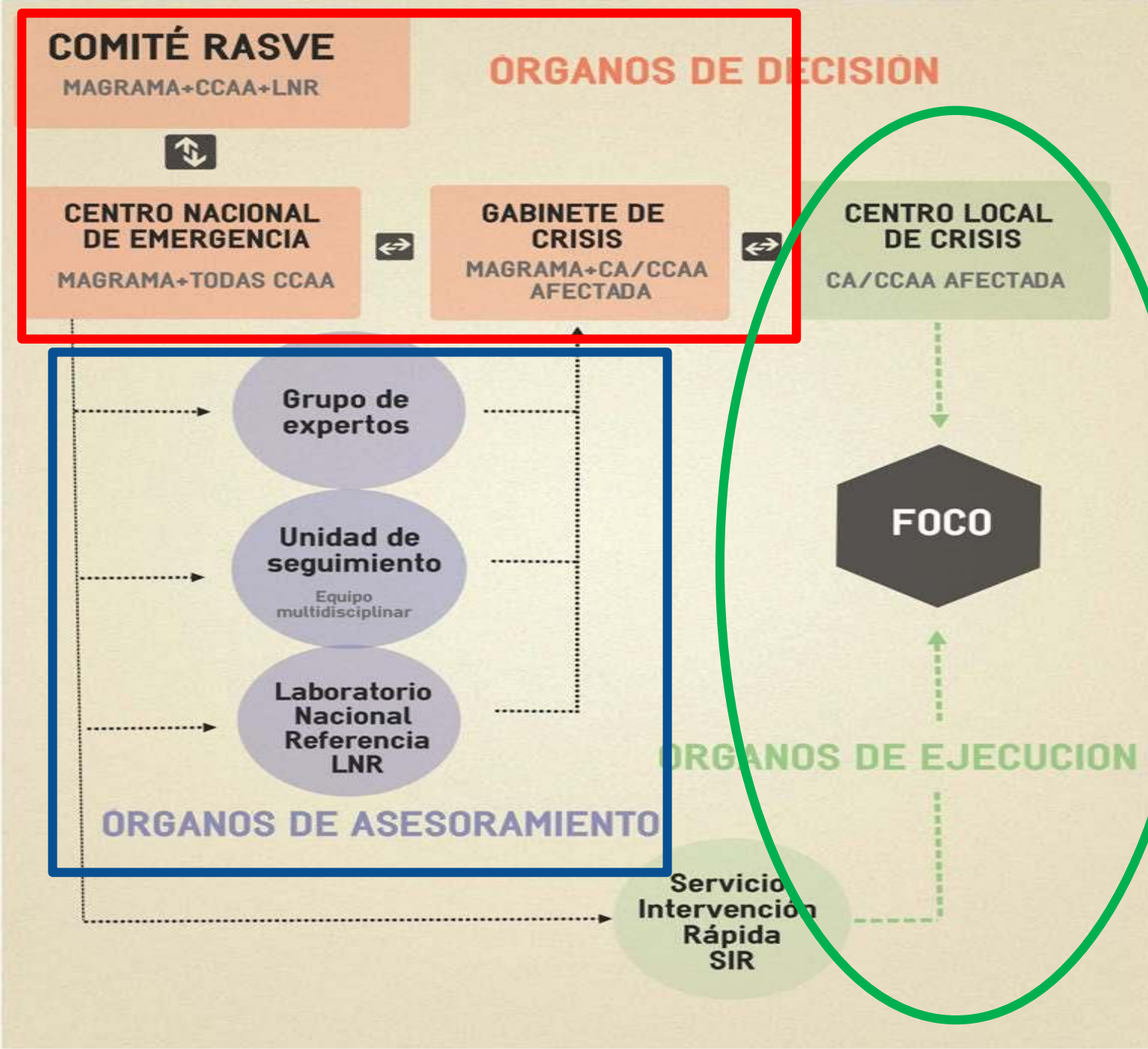

CADENA DE MANDOS:

➔ ÓRGANOS DECISORIOS

➔ COMITÉ RASVE

➔ CENTRO NACIONAL DE EMERGENCIA

➔ GABINETE DE CRISIS

➔ ÓRGANOS DE EJECUCIÓN

➔ CENTRO LOCAL DE CRISIS

➔ SERVICIO DE INTERVENCIÓN RÁPIDA

➔ ÓRGANOS ASESORES

➔ GRUPO DE EXPERTOS

➔ UNIDAD DE SEGUIMIENTO

➔ LNR

COMITÉ NACIONAL DEL SISTEMA DE ALERTA SANITARIA VETERINARIA (COMITÉ RASVE)

- Base legal: Real Decreto 1440/2001
- Órgano superior, de carácter permanente
- Composición:
 - Director General de Sanidad e Higiene Animal y Trazabilidad
 - Representantes de las CCAA
 - Directores de los Laboratorios Nacionales de Referencia
 - Representante del Ministerio de Sanidad, Servicios Sociales e Igualdad (zoonosis)
- Reuniones mensuales en la sede de la SG Sanidad e Higiene Animal y Trazabilidad

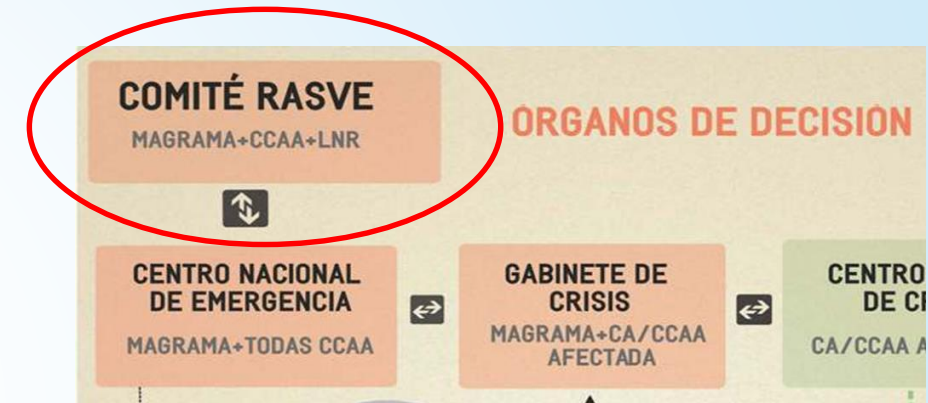

COMITÉ RASVE: FUNCIONES (artículo 5 del RD 1440/2001)

- ▶ **Programas nacionales de erradicación:**
 - ▶ **Estudiar las medidas para la erradicación y control de las enfermedades sujetas a estos programas.**
 - ▶ **Seguir la evolución de la situación epidemiológica de las enfermedades a partir de los datos obtenidos por los órganos competentes de las comunidades autónomas y ciudades de Ceuta y Melilla, en sus tareas de control y vigilancia.**
 - ▶ **Proponer las medidas pertinentes, en concreto, sobre la investigación epidemiológica y las medidas de control y erradicación.**

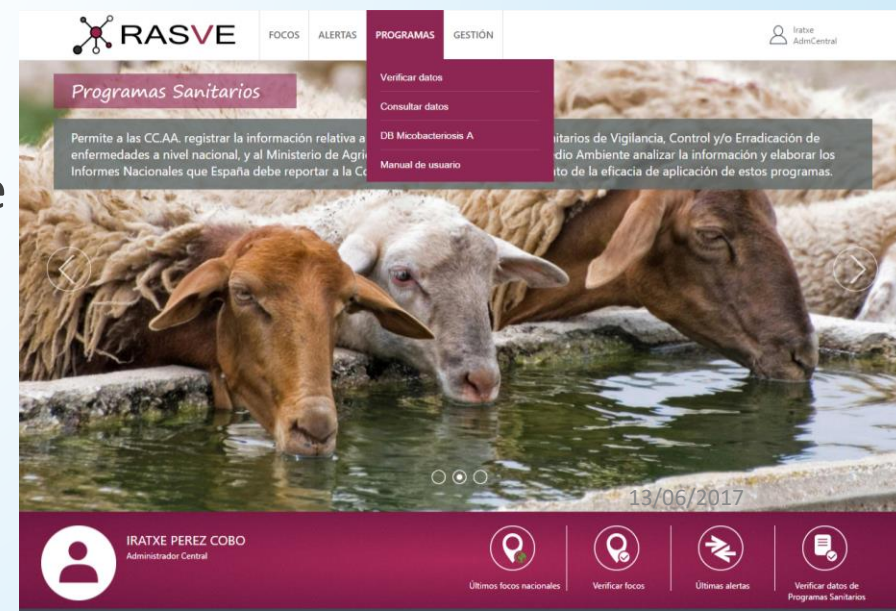

COMITÉ RASVE: FUNCIONES (artículo 5 del RD 1440/2001)

- **Control y erradicación de las enfermedades de alerta sanitaria:** elaboración de informes sobre la situación epidemiológica y la propuesta de medidas.
- **Planes de contingencia:**
 - La elaboración de la propuesta de un **Plan Coordinado Estatal de Alerta Sanitaria Veterinaria.**
 - La aprobación de los **planes de emergencia epizootias, planes de vacunación y planes de diagnóstico urgentes** en todo el territorio nacional.
- La aprobación del contenido del **Plan Integral Continuado de Formación en materia de Sanidad Veterinaria**

COMITÉ RASVE: FUNCIONES (artículo 5 del RD 1440/2001)

- ▶ **Sistemas de identificación y registro de especies de interés ganadero:**
 - ▶ **Proponer las medidas** necesarias que aseguren el funcionamiento coordinado de estos sistemas en todo el territorio nacional.
 - ▶ Efectuar las **tareas de estudio y asesoramiento** que se precisen para adaptar la normativa nacional a las necesidades que se planteen.
- ▶ Acordar la constitución de **grupos de trabajo específicos.**
- ▶ **Además:**
 - ▶ **Fomentar la participación y concienciación**
 - ▶ **Transparencia en la comunicación en los medios adecuados a cada caso**

CENTRO NACIONAL DE EMERGENCIA

- Se crea ante la aparición de una **emergencia sanitaria (EDO)**
- **Composición:**
 - Subdirector General de Sanidad e Higiene Animal y Trazabilidad
 - JJSS de las CCAA
- **Sede:** SG Sanidad e Higiene Animal y Trazabilidad

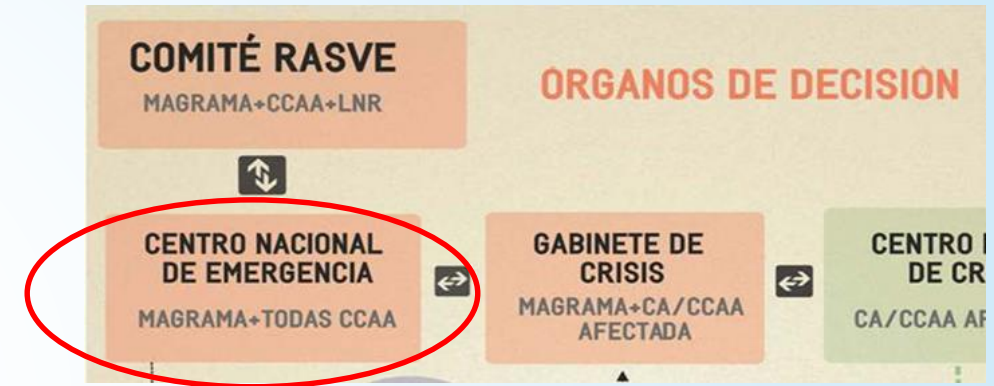

CENTRO NACIONAL DE EMERGENCIA: FUNCIONES

9



CENTRO NACIONAL DE EMERGENCIA: FUNCIONES SGSHAT

COMUNICACIÓN

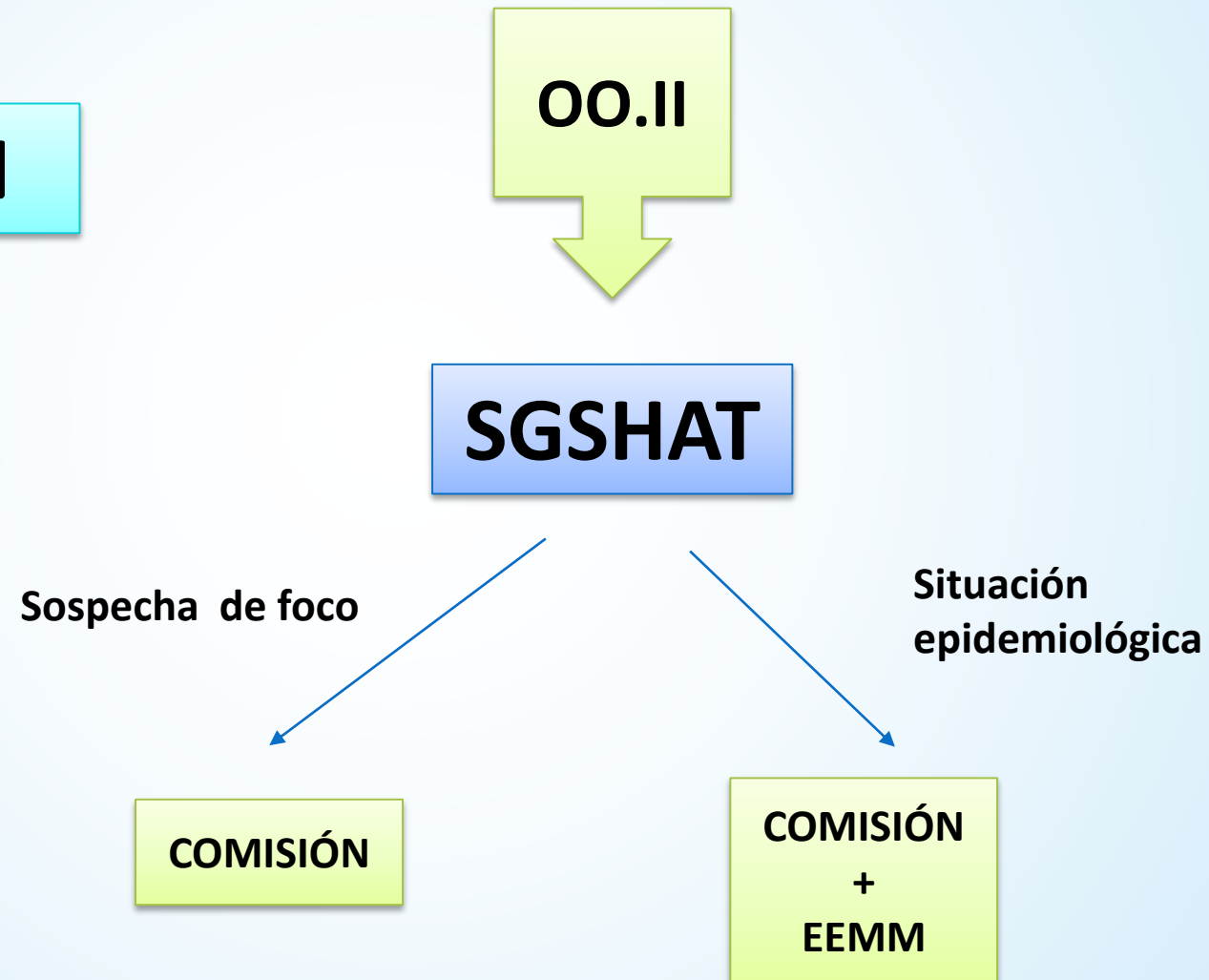

CENTRO NACIONAL DE EMERGENCIA: MEDIOS DISPONIBLES

11

ACCESO A
INFORMACIÓN (BASES
DE DATOS)

- Mapas del Estado
- Centros de limpieza y desinfección
- Centros de destrucción y tratamientos de cadáveres
- OPAS
- Asociaciones ganaderos, ADS, Centros de inseminación, etc
- Colegios veterinarios oficiales
- Responsables de Fuerzas de Seguridad
- Expertos
- Información completa sobre los Centros Locales (situación, personas responsables, contacto, etc)

MEDIOS INFORMÁTICOS
Y DE COMUNICACIÓN

- Ordenadores, teléfonos, sistemas de video conferencia, etc

VEHÍCULOS

GABINETE DE CRISIS

- ▶ Se crea ante la aparición de una **emergencia sanitaria (EDO)**
- ▶ **Composición:**
 - ▶ Representantes de la SG de Sanidad e Higiene Animal y Trazabilidad
 - ▶ Representante de las CCAA afectadas
- ▶ **Función:** valorar la situación asesorado por Unidad de seguimiento, LNR, grupo de expertos.

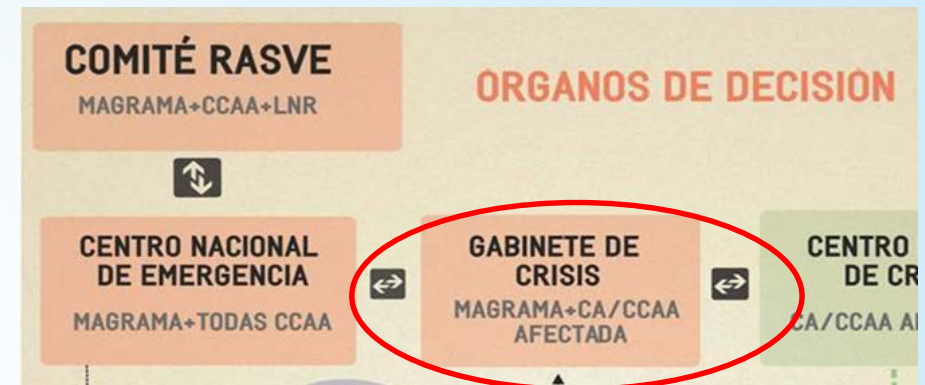

CADENA DE MANDOS:

➤ ÓRGANOS DECISORIOS

- COMITÉ RASVE
- CENTRO NACIONAL DE EMERGENCIA
- GABINETE DE CRISIS

➤ **ÓRGANOS DE EJECUCIÓN**

- CENTRO LOCAL DE CRISIS
- SERVICIO DE INTERVENCIÓN RÁPIDA

➤ ÓRGANOS ASESORES

- GRUPO DE EXPERTOS
- UNIDAD DE SEGUIMIENTO
- LNR

CENTRO LOCAL DE CRISIS: funciones

14

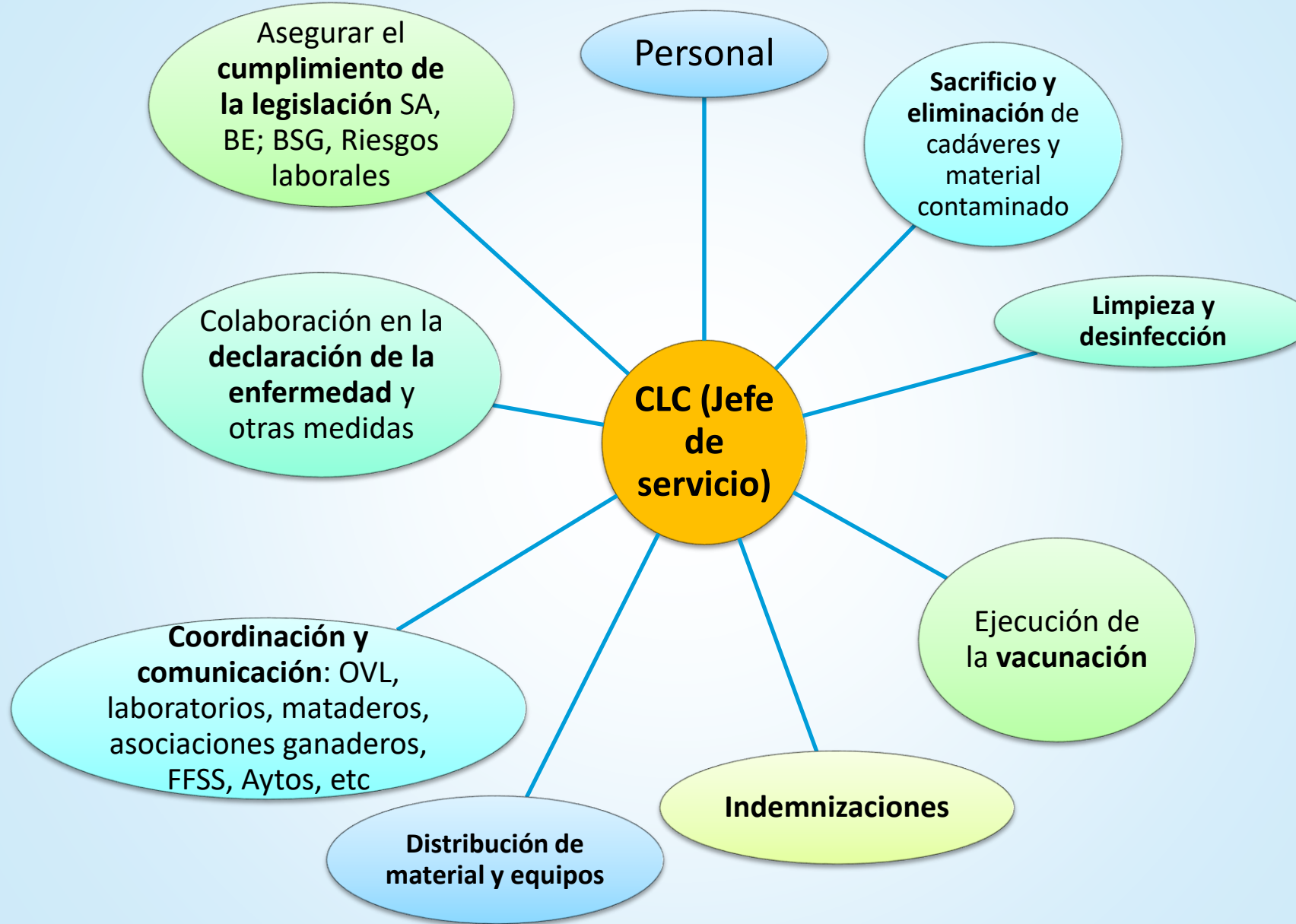

CENTRO LOCAL DE CRISIS: infraestructura

15

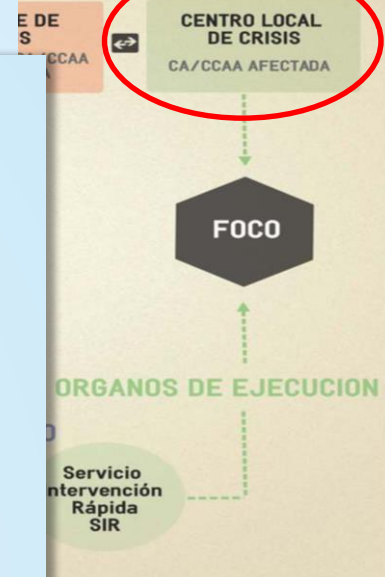

CENTRO LOCAL DE CRISIS: bases de datos

16



Servicio de Intervención Rápida

- Veterinarios especializados en la lucha y control de enfermedades
- Dependientes de la **DG de Sanidad de la Producción Agraria**
- **Funciones:** intervenir directamente en el control de las enfermedades de los animales en situaciones de emergencia y colaborar con las Administraciones públicas competentes en la formación para el control de epizootias y zoonosis



CADENA DE MANDOS:

➤ ÓRGANOS DECISORIOS

- COMITÉ RASVE
- CENTRO NACIONAL DE EMERGENCIA
- GABINETE DE CRISIS

➤ ÓRGANOS DE EJECUCIÓN

- CENTRO LOCAL DE CRISIS
- SERVICIO DE INTERVENCIÓN RÁPIDA

➤ ÓRGANOS ASESORES

- LNR
- GRUPO DE EXPERTOS
- UNIDAD DE SEGUIMIENTO

ÓRGANOS ASESORES

- Sin poder de decisión
- LNR
- **GRUPO DE EXPERTOS**
 - Personal de las CC.AA, MAPAMA, Universidad y otros Centros de investigación, así como expertos privados (epidemiología, diagnóstico clínico, fauna silvestre, prevención, valoración, sacrificio, bienestar animal y limpieza y desinfección).
 - Funciones: Propuestas (encuestas epidemiológicas), asesoramiento (LyD, eliminación cadáveres, detección de portadores, protección frente a vectores, formación de personal, colaboración en realización de ejercicios prácticos, etc).
- **UNIDAD DE SEGUIMIENTO**
 - En caso necesario
 - Formados por miembros: MAPAMA, CCAA, sector, Adm local, FFSS



¡Muchas gracias por vuestra atención!