

# INFORME MENSUAL DE COMERCIO EXTERIOR AGROALIMENTARIO Y PESQUERO:

**JUNIO 2022**

Datos extraídos el 19 de agosto de 2022  
Publicado el 9 de septiembre de 2022



GOBIERNO  
DE ESPAÑA

MINISTERIO  
DE AGRICULTURA, PESCA  
Y ALIMENTACIÓN

**Nota metodológica:**

[Para obtener la nota metodológica pinchar AQUI](#)

Datos 2021 provisionales (EXTRAÍDOS EL 19/08/2022, base de datos de Comercio Exterior MAPA).

\* **Desde el 01/02/2020** el Reino Unido dejó de formar parte de la Unión Europea, por lo que, en el presente título, toda referencia a Unión Europea corresponde a la nueva configuración de 27 miembros, sin el Reino Unido, que pasa a estar incluido en el grupo de países terceros.

**\*\*Sector Agroalimentario y Pesquero:** así mismo y por reestructuración de los departamentos ministeriales según se establece por el Real Decreto 2/2020, de 12 de enero, el Ministerio de Agricultura Pesca y Alimentación, pierde las competencias en materia Forestal y por lo tanto, dejan de formar parte de este departamento, por lo que la información de comercio exterior incluida en este documento deja de contemplar datos de productos forestales en toda la serie histórica.

Los precios expuestos en el presente informe son precios medios obtenidos a partir de los datos de valor y peso de las partidas objeto de comercio internacional. En ningún caso proceden de muestreo de mercado.

Todos los gráficos y tablas de este informe han sido elaborados por la Subdirección General de Análisis, Coordinación y Estadística a partir de datos del Departamento de Aduanas e Impuestos especiales (AEAT).

A efectos de este informe, se entiende como Sector Agroalimentario y Pesquero aquel que incluye el conjunto de todos los Subsectores del Ámbito MAPA.

Se autoriza su utilización siempre que se cite expresan ente su origen. Referenciar documento como "Informe mensual de Comercio Exterior Agroalimentario y Pesquero: Junio 2022"

Subdirección General de Análisis, Coordinación y Estadística — Subsecretaría — MAPA.

(Correo electrónico: [sgapc@mapa.es](mailto:sgapc@mapa.es) ).

Edita: Ministerio de Agricultura, Pesca y Alimentación. NIPO: 003190401.

Catálogo de publicaciones AGE: <https://cpage.mpr.gob.es/>

Subdirección General de Análisis, Coordinación y Estadística **MAPA**

## **OTROS INFORMES DE COMERCIO EXTERIOR**

---

### **Serie** Informes Bilaterales

#### **Países Comunitarios:**

- [Alemania 2021](#)
- [Bélgica 2021](#)
- [Portugal 2021](#)
- [Grecia 2021](#)
- [Informes anteriores](#)

#### **Terceros Países:**

- [Suecia 2021](#)
- [Marruecos 2021](#)
- [Hungria 2021](#)
- [Dinamarca 2021](#)
- [EEUU 2021](#)
- [China 2021](#)
- [Argentina 2021](#)
- [Argelia 2021](#)
- [Singapur 2021](#)
- [Reino Unido 2021](#)
- [Canadá 2021](#)
- [Rusia 2021](#)
- [Ucrania 2021](#)
- [Informes anteriores](#)

### **Serie** Informes Mensuales

- [Mayo 2022](#)
- [Abril 2022](#)
- [Marzo 2022](#)
- [Febrero 2022](#)
- [Informes anteriores](#)

### **Serie** Informes Anuales

- [2020](#)
- [Informes anteriores](#)

### **Otros enlaces de interés:**

---

**MAPA:** Páginas de comercio exterior. [ENLACE](#).

**Herramienta Comercio Exterior** [ENLACE](#)



Herramienta Comercio Exterior

**MINCOTUR:** Informes Mensuales de Comercio Exterior. [ENLACE](#).



## Contenidos

---

• "JUNIO en cifras..." .....	6
• Principales datos de Junio 2022 .....	8
• Evolución del saldo comercial con la Unión Europea 27 y con países terceros (+UK) .....	12
• Análisis de los datos acumulados.....	14
• Ranking de productos del mes .....	16
• Ranking de países del mes .....	19
<i>Carnes (02)</i> .....	24
<i>Pescados, moluscos y crustáceos (03)</i> .....	27
<i>Lácteos, Huevos y Miel (04)</i> .....	31
<i>Hortalizas y legumbres (07)</i> .....	35
<i>Frutas (08)</i> .....	39
<i>Cereales (10)</i> .....	43
<i>Semillas Oleaginosas, Plantas Industriales y Forrajes (12)</i> .....	46
<i>Aceites y grasas (15)</i> .....	49
<i>Preparaciones de carne y pescado (16)</i> .....	52
<i>Bebidas (22)</i> .....	55
<i>Subproductos de la Industria Alimentaria y Piensos (23)</i> .....	58
• Anexo. Listado de productos .....	61

# COMERCIO EXTERIOR AGROALIMENTARIO Y PESQUERO Junio 2022

"JUNIO en cifras..."

## DATOS MENSUALES Junio 2022 SECTOR AGROALIMENTARIO (AGRÍCOLA+GANADERO+PESQUERO) (\*\*)

<b>EXPORTACIONES</b>	<b>5.855 M€</b>	<b>▲ 13,2%</b>	<b>SALDO</b>	<b>1.342 M€</b>	<b>▼ 24,6%</b>
<b>IMPORTACIONES</b>	<b>4.514 M€</b>	<b>▲ 33,1%</b>			

## AÑO MÓVIL (Junio 21-Junio 22)

<b>EXPORTACIONES</b>	<b>63.937 M€</b>	<b>▲ 11,6 %</b>	<b>SALDO</b>	<b>16.326 M€</b>	<b>▼ 21,4 %</b>
<b>IMPORTACIONES</b>	<b>47.611 M€</b>	<b>▲ 30,4 %</b>			

## DATOS DE EXPORTACIÓN SUBSECTORES Junio 2022

<b>ALIMENTARIO</b>	<b>5.528 M€</b>	<b>12,5%</b>	<b>▲</b>
<b>ALIMENTARIO AGRARIO</b>	<b>5.028 M€</b>	<b>11,8%</b>	<b>▲</b>
<b>TRANSFORMADO</b>	<b>3.575 M€</b>	<b>21,8%</b>	<b>▲</b>
<b>NO TRANSFORMADO</b>	<b>1.453 M€</b>	<b>-7,0%</b>	<b>▼</b>
<b>ALIMENTARIO PESQUERO</b>	<b>500 M€</b>	<b>19,9%</b>	<b>▲</b>
<b>TRANSFORMADO</b>	<b>421 M€</b>	<b>19,2%</b>	<b>▲</b>
<b>NO TRANSFORMADO</b>	<b>79 M€</b>	<b>24,1%</b>	<b>▲</b>
Σ <b>ALIMENTARIO TRANSFORMADO</b>	<b>3.996 M€</b>	<b>21,5%</b>	<b>▲</b>
Σ <b>ALIMENT. NO TRANSFORMADO</b>	<b>1.532 M€</b>	<b>-5,8%</b>	<b>▼</b>
<b>NO ALIMENTARIO</b>	<b>327 M€</b>	<b>27,6%</b>	<b>▲</b>
<b>NO ALIMENTARIO AGRARIO</b>	<b>324 M€</b>	<b>28,7%</b>	<b>▲</b>
<b>NO ALIMENTARIO PESQUERO</b>	<b>4 M€</b>	<b>-26,5%</b>	<b>▼</b>

## RANKING PAÍSES

### EXPORTACIONES A LA UE 27 (cuota exportaciones 62%)

	<b>FRANCIA</b>	<b>915 M€</b>	<b>2,6%</b>	<b>▲</b>
	<b>ALEMANIA</b>	<b>601 M€</b>	<b>-3,0%</b>	<b>▼</b>
	<b>TOTAL A UE27</b>	<b>3.654 M€</b>	<b>9,3%</b>	<b>▲</b>

### EXPORTACIONES A PPTT (+UK) (cuota exportaciones 38%)

	<b>REINO UNIDO</b>	<b>384 M€</b>	<b>7,4%</b>	<b>▲</b>
	<b>ESTADOS UNIDOS</b>	<b>335 M€</b>	<b>41,5%</b>	<b>▲</b>
	<b>TOTAL DE PPTT(+UK)</b>	<b>2.202 M€</b>	<b>20,5%</b>	<b>▲</b>

### IMPORTACIONES DESDE LA UE 27 (cuota importaciones 50%)

	<b>FRANCIA</b>	<b>565 M€</b>	<b>29,8%</b>	<b>▲</b>
	<b>PAISES BAJOS</b>	<b>321 M€</b>	<b>25,5%</b>	<b>▲</b>
	<b>TOTAL DE UE27</b>	<b>2.258 M€</b>	<b>37,2%</b>	<b>▲</b>

### IMPORTACIONES DESDE PPTT (+UK) (cuota importaciones 50%)

	<b>BRASIL</b>	<b>310 M€</b>	<b>16,1%</b>	<b>▲</b>
	<b>ARGENTINA</b>	<b>223 M€</b>	<b>91,4%</b>	<b>▲</b>
	<b>TOTAL DE PPTT(+UK)</b>	<b>2.256 M€</b>	<b>29,2%</b>	<b>▲</b>

### Exportaciones JUNIO 2022. Valor en M€ y variación 2021

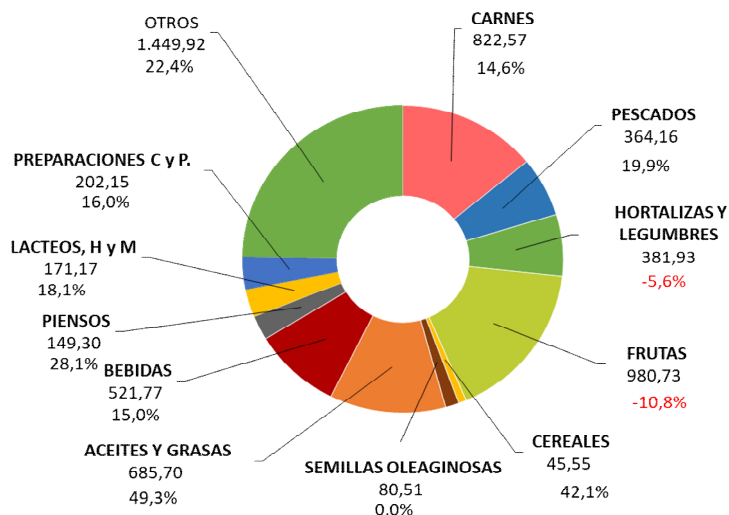

### Importaciones JUNIO 2022. Valor en M€ y variación 2021

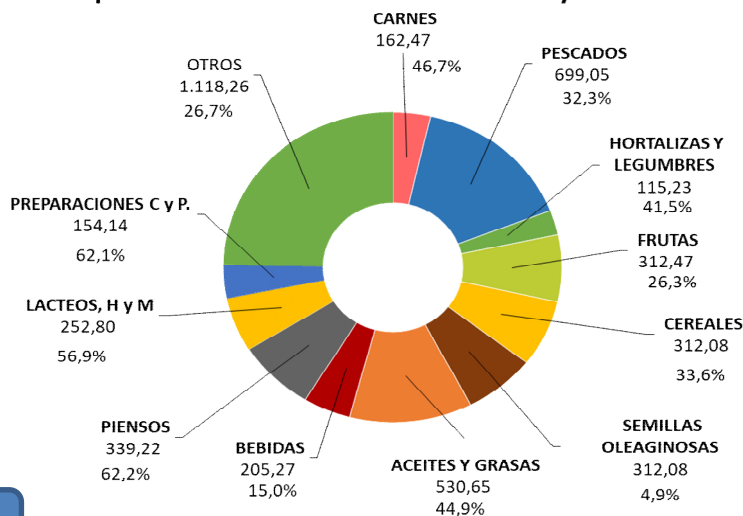

#### A destacar

- Las exportaciones agroalimentarias y pesqueras han alcanzado los 5.855M€ durante el mes de junio, lo que supone un incremento del 13,2% respecto al mismo mes de 2021.
- En junio se rompe la tendencia de meses previos y se incrementa la exportación de carne de porcino en un 11,9%.
- Aumenta la importación de moluscos, crustáceos, pescado fresco y filetes de pescado. Incremento de la exportación de moluscos.
- Aumentan las importaciones de preparaciones y conservas de pescado.
- Incremento en las exportaciones de cítricos y descenso en las de frutos rojos, frutas de hueso, melones y sandías.
- Aumenta la importación de maíz debido a los altos precios registrados.
- Desciende la importación de habas de soja.
- Aumentan las exportaciones de vino y se incrementan tanto las exportaciones como las importaciones de bebidas espirituosas.
- Se incrementa fuertemente la importación de aceite de girasol, mientras que la de aceite de palma descende. La exportación de aceite de oliva se incrementa con respecto a 2021, continuando en registros elevados.
- Aumento de la exportación de piensos y de la importación de tortas de soja.

## Principales datos de junio 2022

### TOTAL ECONOMIA

Las **exportaciones del conjunto de todos los sectores que componen la economía** aumentan un 26,6% anual, situándose en 34.949 M€. Las **importaciones** también aumentan (41,1%) hasta los 40.343 M€. El **saldo** comercial resultante disminuye un 451,6% comparando con junio de 2021, pasando de -978 M€ a -5.394 M€.

En el periodo que va de julio 2021 a junio 2022, **año móvil**, suben las exportaciones siendo estas 354.567 M€ (21,8%) y las importaciones (34,8%) alcanzando la cifra de 407.311 M€. En consecuencia, el saldo disminuye un 384,9% hasta los -52.744 M€.

### SECTORES AGROALIMENTARIO Y PESQUERO

Las exportaciones del **Sector Agroalimentario Pesquero (AAP)** aumentan un **13,2%** respecto a los valores de junio de 2021, pasando de 5.171 M€ a **5.855 M€** y siendo superior a la media de los tres últimos meses de junio (5.160) mientras que disminuye un 9% al expresar las exportaciones en toneladas. Las **importaciones aumentan un 33,1%** y pasan de 3.392 M€ en junio de 2021 a **4.514 M€** este año. El **saldo** resultante **disminuye un 24,6%** interanual hasta la cifra de **1.342 M€** (Véase tabla 1). Así mismo el saldo en toneladas que era positivo en junio 2021, en 2022 es negativo por el ligero aumento de las importaciones. Se destaca que el saldo en M€ en el periodo analizado es positivo en tanto que en toneladas es negativo desde agosto 2021. Fijando como referencia el mes anterior (mayo 2022), la variación intermensual de las **exportaciones** de productos agroalimentarios y pesqueros presentan una **disminución del 7%** y las **importaciones un 5,3%**. Todo ello conduce a una evolución intermensual del **saldo negativa de 12,3%**.

Gráfico 1.1 (en M€)  
**Datos de comercio exterior Agroalimentario y Pesquero.** Junio 2021 a Junio 2022.



Gráfico 1.2 (en toneladas)  
**Datos de comercio exterior Agroalimentario y Pesquero.** Junio 2021 a Junio 2022.



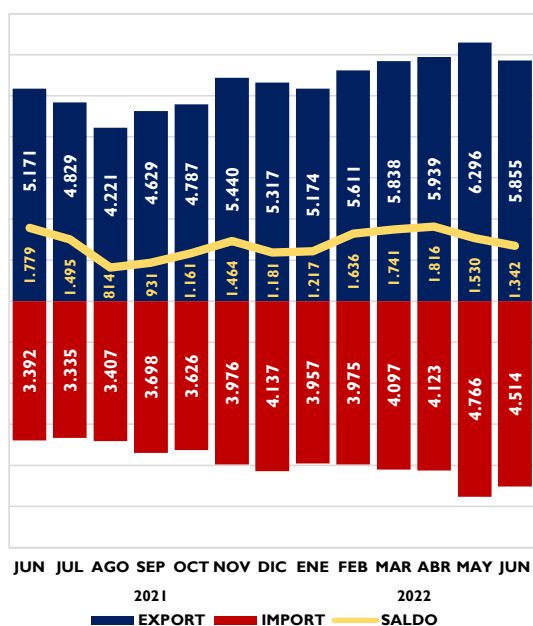

Tabla 1.

**Evolución del Sector Agroalimentario y Pesquero y sus subsectores**

Junio 2022 y 2021. Media meses de junio 2019, 2021 y 2022. M€.

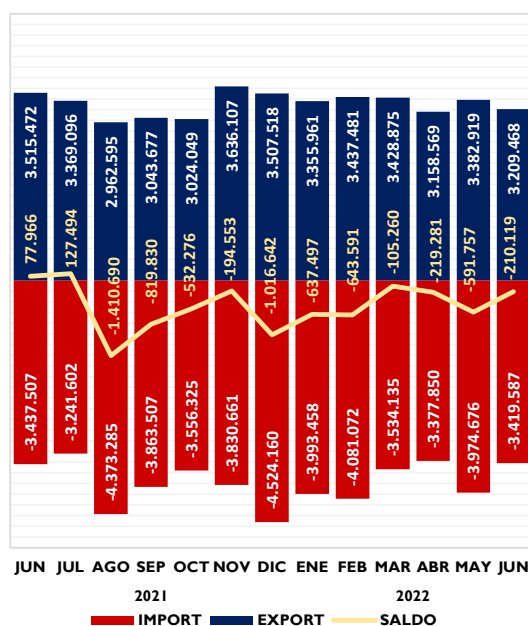
		2022	2021	Variación 2021/2022 (%)	Año móvil julio21- junio22	Año móvil julio20- junio21	Variación Año móvil 2021/2022 (%)	*Contrib	2020-2022
		JUN	JUN						Media junio (últimos 3 años)
<b>Total España Comercio Exterior</b>	EXP	34.949	27.610	26,6	354.567	291.223	21,8		28.323
	IMP	40.343	28.587	41,1	407.311	302.101	34,8		30.088
	Saldo	-5.394	-978	-451,6	-52.744	-10.878	-384,9		-1.765
<b>Sector Agroalimentario y Pesquero (A+B)</b>	EXP	5.855	5.171	13,2	63.937	57.286	11,6		5.160
	IMP	4.514	3.392	33,1	47.611	36.524	30,4		3.555
	Saldo	1.342	1.779	-24,6	16.326	20.762	-21,4		1.605
<b>A. Subsector Alimentario (a+b)</b>	EXP	5.528	4.914	12,5	60.546	54.686	10,7	11,9	4.892
	IMP	4.174	3.122	33,7	44.214	33.903	30,4	31,0	3.279
	Saldo	1.354	1.792	-24,4	16.333	20.783	-21,4		1.613
<b>a. Alimentario Agrario (a1+a2)</b>	EXP	5.028	4.497	11,8	55.250	50.474	9,5	10,3	4.469
	IMP	3.341	2.513	33,0	35.542	27.349	30,0	24,4	2.633
	Saldo	1.686	1.984	-15,0	19.708	23.125	-14,8		1.836
<b>a1. Sector Alimentario Agrario No Transformado</b>	EXP	1.453	1.561	-7,0	18.763	17.995	4,3	-2,1	1.447
	IMP	1.106	901	22,8	13.340	10.261	30,0	6,1	920
	Saldo	347	661	-47,5	5.423	7.735	-29,9		526
<b>a2. Sector Alimentario Agrario Transformado</b>	EXP	3.575	2.936	21,8	36.487	32.479	12,3	12,4	3.023
	IMP	2.236	1.612	38,6	22.203	17.088	29,9	18,4	1.713
	Saldo	1.339	1.323	1,2	14.285	15.390	-7,2		1.310
<b>b. Alimentario Pesquero (b1+b2)</b>	EXP	500	417	19,9	5.296	4.212	25,7	1,6	423
	IMP	832	609	36,7	8.671	6.554	32,3	6,6	646
	Saldo	-332	-192	-73,1	-3.375	-2.342	-44,1		-223
<b>b1. Alimentario Pesquero No Transformado</b>	EXP	79	64	24,1	917	677	35,5	0,3	64
	IMP	182	137	33,0	1.833	1.492	22,8	1,3	147
	Saldo	-103	-73	-40,8	-915	-815	-12,3		-83
<b>b2. Alimentario Pesquero Transformado</b>	EXP	421	354	19,2	4.379	3.535	23,9	1,3	360
	IMP	651	472	37,7	6.839	5.062	35,1	5,3	499
	Saldo	-229	-119	-92,9	-2.460	-1.527	-61,1		-140
<b>B. Subsector NO Alimentario (c+d)</b>	EXP	327	257	27,6	3.391	2.600	30,4	1,4	268
	IMP	340	270	25,9	3.397	2.621	29,6	2,1	276
	Saldo	-12	-13	6,6	-6	-21	70,0		-8
<b>c. No Alimentario Agrario</b>	EXP	324	251	28,7	3.332	2.540	31,2	1,4	263
	IMP	336	266	26,0	3.351	2.587	29,5	2,0	273
	Saldo	-12	-15	19,4	-19	-48	61,3		-10
<b>d. No Alimentario Pesquero</b>	EXP	4	5	-26,5	59	60	-2,4	0,0	5
	IMP	4	3	19,1	47	33	39,9	0,0	3
	Saldo	0	2	-110,0	12	27	-54,6		2

\*Contribución de cada subsector a la tasa de variación de las exportaciones/importaciones, respecto al mismo mes del año anterior, del sector agrario y pesquero, en puntos porcentuales.

## EXPORTACIONES POR SUBSECTORES

Gráfico 2.  
Distribución de las exportaciones del Sector Agroalimentario y Pesquero y sus subsectores. Junio 2021 y junio 2022. M€.

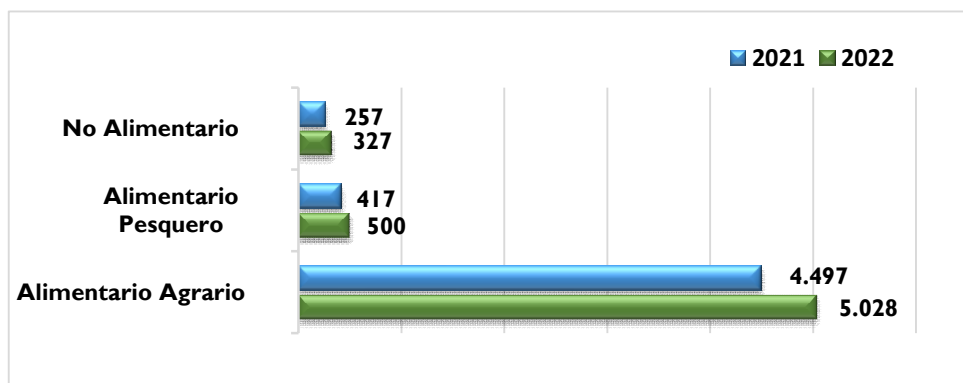

## SUBSECTOR TRANSFORMADO AGROALIMENTARIO Y PESQUERO

Las ventas al exterior de los Subsectores Alimentarios Transformados (agrario y pesquero) suponen 3.996 M€, un 21,5% más que en junio de 2021. Las importaciones aumentan (38,4%) y se sitúan en 2.886 M€. Esto conduce a una evolución del saldo negativa del 7,8% (1.110 M€).

En los últimos doce meses (año móvil) aumentan las exportaciones (13,5%) y las importaciones (31,1%), resultando una variación del saldo negativa (-14,7%).

Tabla 2

**Evolución del Subsector Agroalimentario y Pesquero Transformado**  
Junio 2021 y 2022 y año móvil. Media meses de junio 2020, 2021 y 2022 (M€).

	2022	2021	Variación 2021/2022 (%)	Año móvil junio21-junio22	Año móvil junio20-junio21	Variación Año móvil 2021/2022 (%)	*Contrib	2020-2022
	JUNIO	JUNIO						Media may (últimos 3 años)
<b>EXP</b>	3.996	3.289	21,5	40.866	36.014	13,5	13,7	3.382
<b>IMP</b>	2.886	2.085	38,4	29.041	22.150	31,1	23,6	2.212
<b>SALDO</b>	1.110	1.204	-7,8	11.825	13.863	-14,7		1.170

\*Contribución de cada subsector a la tasa de variación de las exportaciones/importaciones del Sector Agrario y Pesquero, en puntos porcentuales.

Gráfico 3  
**Exportación/importación de los Sectores Alimentarios Transformados**  
Junio 2021 y junio 2022. Millones de euros.

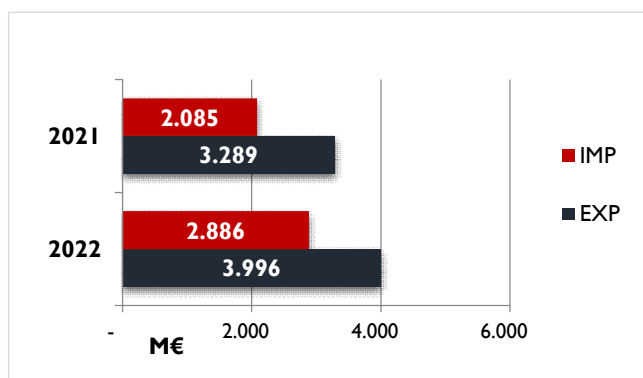

En este mes de junio 2022, la mayor contribución al aumento de la exportación se debe al **Subsector Alimentario Agrario Transformado** (93%).

Gráfico 4

**Contribución de los distintos subsectores a la evolución interanual de las exportaciones e importaciones.** Junio 2022. Contribuciones expresadas en puntos porcentuales. Crecimiento total en %.

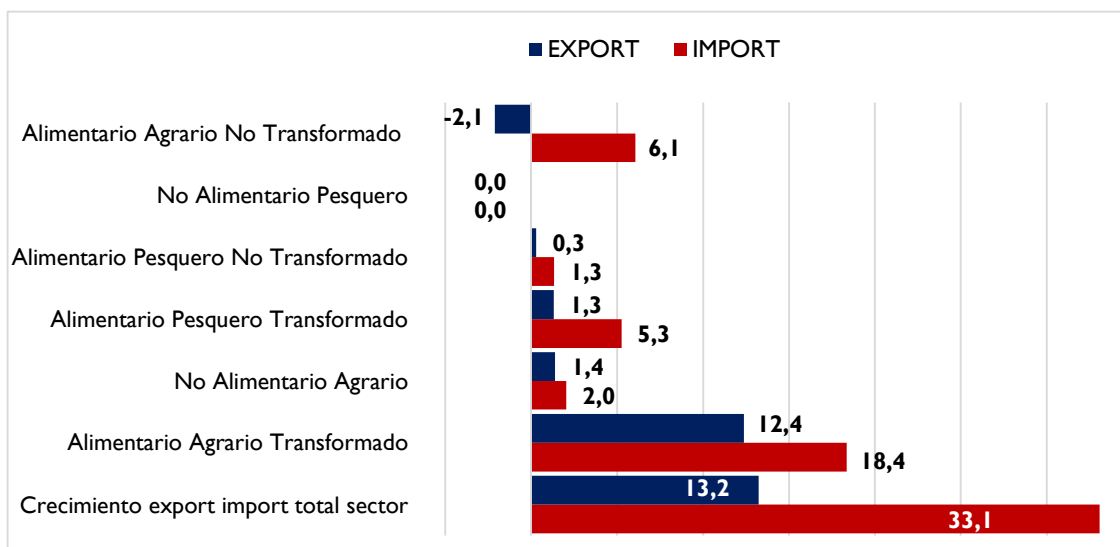

El valor de las **exportaciones** del **Subsector Transformado** tiene un peso del **68,3%** sobre el total del Sector (superior al de junio del año anterior) y el de las **importaciones** un **63,9** (también superior al de junio del 2021).

Las **exportaciones** del subsector **Alimentario Agrario Transformado** **aumentan un 21,8%** y contribuyen en **12,4** puntos a la evolución de Sector Agroalimentario en general. Las ventas al exterior efectuadas por el subsector **Alimentario Pesquero Transformado** **aumentan un 19,2%** con respecto al mes de junio del año 2021 siendo su aportación a la evolución del Sector de **1,3** puntos porcentuales.

Las **importaciones** de productos **Alimentario Agrario Transformado** **aumentan un 38,6%** contribuyendo así en **18,4** puntos porcentuales a la evolución de las importaciones. Las **importaciones** de productos **Alimentario Pesquero Transformado**, **aumentan un 37,7%**, lo que supone una contribución de **5,3** puntos porcentuales.

Gráfico 5.

**Contribución de los distintos Subsectores Agroalimentarios a las exportaciones** Junio 2022. Contribución expresada en M€.

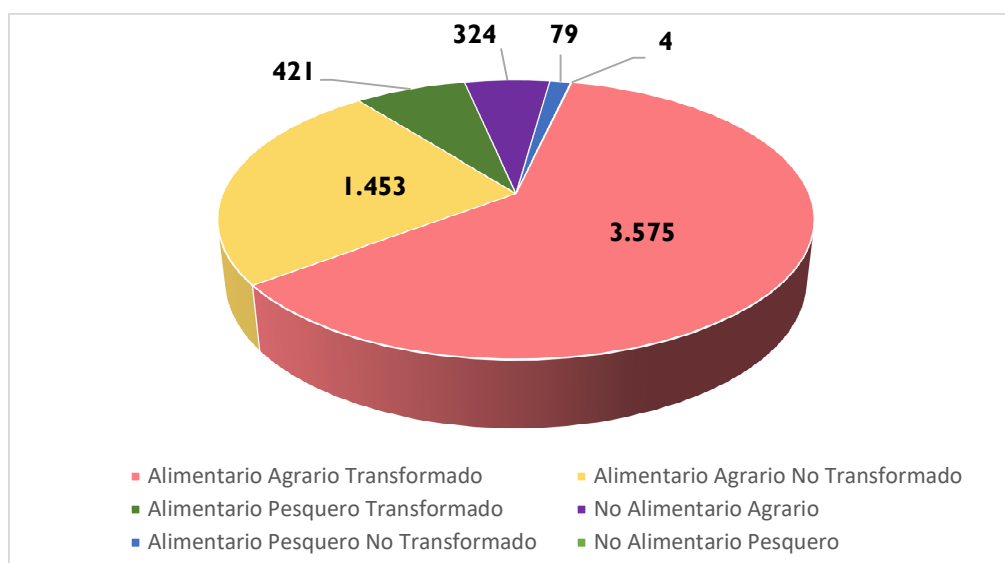

## ***Evolución del saldo comercial con la Unión Europea 27 y con países terceros (PPTT+UK)***

En junio 2022 se produce una disminución del saldo del 451,6 % (respecto a 2021) del Total de sectores que componen la economía, situándose en -5.354 M€. Esta disminución obedece al aumento del saldo con los UE27 (20,7%) y a la disminución en el saldo con la PPT+UK (-135,7%).

La evolución mensual del saldo total (respecto a mayo 2022) muestra una disminución del 13,3%, fruto de la disminución con la UE27 (-11,9%) y de la disminución de PPTT+UK (-2,4%).

Gráfico 6.  
**Saldo comercial del Total de sectores de la Economía**  
Junio 2019- Junio 2022. Total, UE27+UK y PPTT. M€.

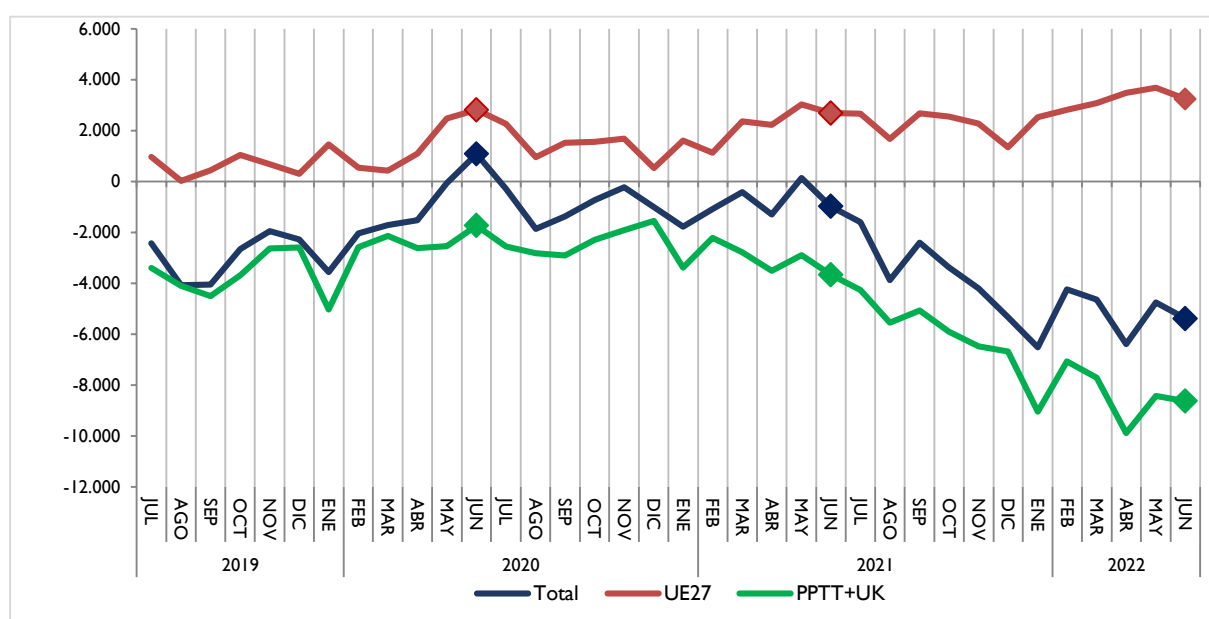

El saldo del **Sector Agroalimentario y Pesquero** en su conjunto **disminuye** un 24,6% respecto a junio 2021 (véase tabla 1) como resultado de la disminución del saldo con la UE27 (-17,8%) y de la disminución con PPTT+UK (-167,2%).

El saldo del sector **Alimentario Agrario disminuye** un 15% respecto a junio 2021. Desagregando este saldo encontramos una disminución del saldo con la UE27 (-19%) y disminución del saldo de los PPTT+UK (-0,2%).

Respecto a mayo 2022, el saldo del subsector **disminuye** un 5,9% por la disminución con UE27 (-21,5%) y el aumento con los PPT+UK (132,7%).

Gráfico 7.

**Saldo comercial del sector Alimentario Agrario**  
Junio 2019- Junio 2022. Total, UE27+UK y PPTT. M€.

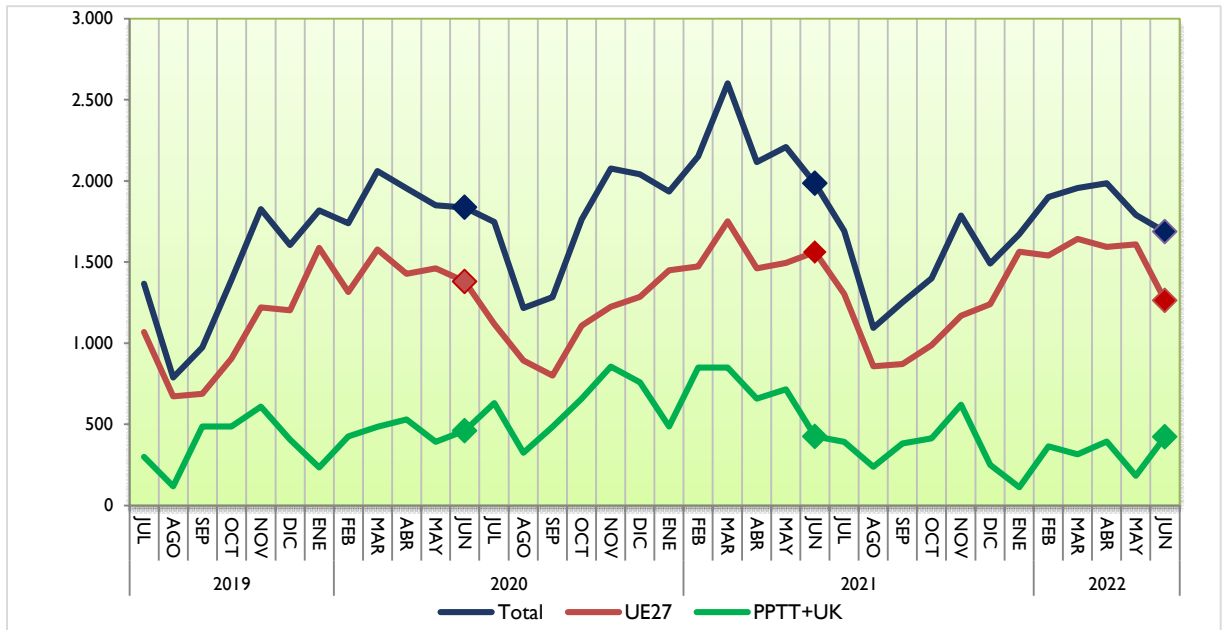

El saldo del Subsector **Alimentario Pesquero disminuye** un 73,1% respecto a junio 2021, como resultado de la disminución del saldo con UE27 (-0,9%) y de la disminución del saldo con los PPTT+UK (-39,9%).

En lo que se refiere la **evolución mensual** (respecto mayo 2022), se observa una **disminución** del 8,3% en el saldo total, como consecuencia de la disminución del 15,4% con la UE27 y del aumento del 0,6% con los PPTT+UK.

Gráfico 8.

**Saldo comercial del sector Alimentario Pesquero**  
Junio 2019- Junio 2022. Total, UE27+UK y PPTT. M€.

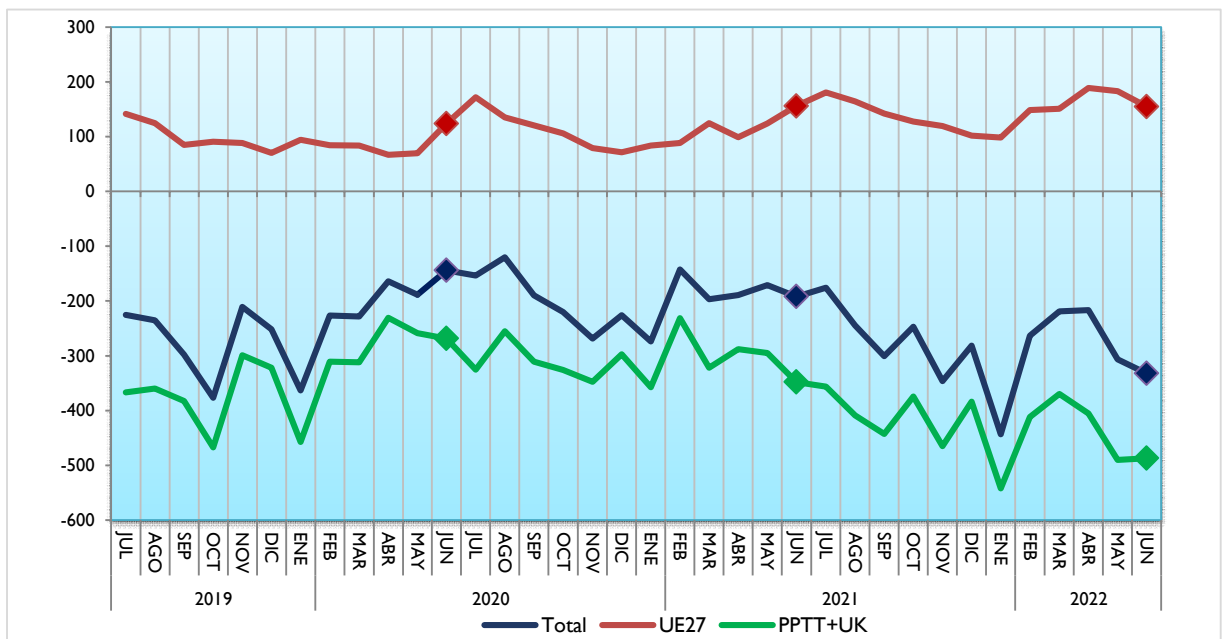

## Análisis de los datos acumulados

### Datos acumulados Sector Agroalimentario y Pesquero

Las exportaciones en el **año móvil** (periodo que va de julio 2021 a junio 2022) alcanza una cifra récord de **63.937 M€** un 11,6% superior al dato del mismo intervalo de 2021. Las importaciones aumentan un 30,4% (47.611 M€), lo que provoca una disminución del saldo de un 21,4%, hasta alcanzar la cifra de 16.326 M€.

La participación del Sector Agroalimentario y Pesquero en las exportaciones del conjunto del comercio exterior español durante los doce meses ha sido del **18%**.

Gráfico 9.

**Exportaciones acumuladas en 12 meses del Sector Agroalimentario y Pesquero.**  
Junio 2020 a junio 2022. Miles de M€.



Gráfico 10.

**Datos de exportaciones-importaciones-saldo del Sector Agroalimentario y Pesquero.**  
**Evolución meses de junio. 2018-2022. En M€**

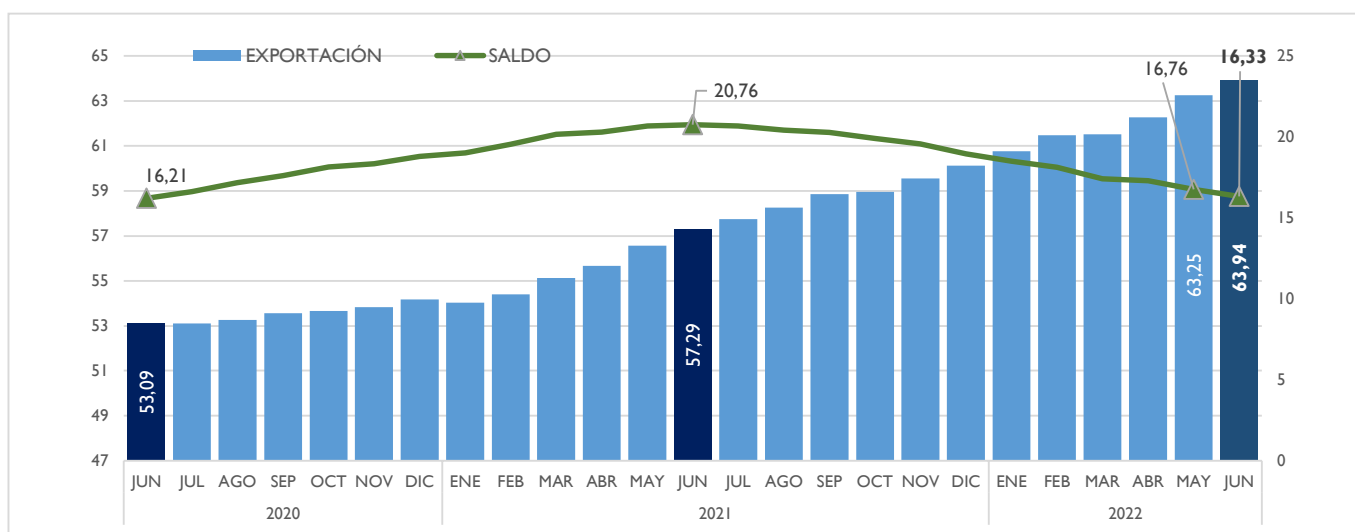
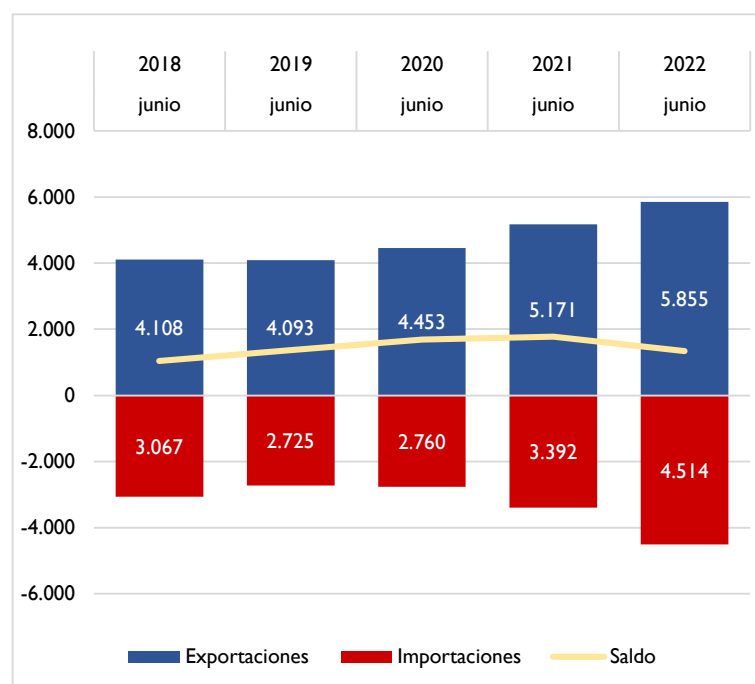

## Datos acumulados de los principales grupos agroalimentarios

El dato acumulado de enero-junio 2022 comparado con el mismo periodo del año anterior, muestra un **aumento de las exportaciones** prácticamente en todos los sectores, destacando: Cereales (61,9%), Aceites y grasas (40,6%), Pescados, crustáceos y moluscos (31,6%), Leche, huevos y miel (20,9%) y Piensos (20,1%) y **disminución** de las Frutas y frutos secos (-4%) y de la Carne (-0,2%).

Por su parte el dato de las **importaciones destaca el aumento generalizado de todos los sectores** de los que destacamos: Cereales (86,3%), Aceites y Grasas (61,4%), Carnes (42,8%), Leche, huevos y miel (37%), Pescados y crustáceos (36,8%), Bebidas (33,5%) y Semillas oleaginosas (28,9%).

Gráfico 11.

**Datos acumulados enero-junio de las exportaciones e importaciones de los principales capítulos del Sector Alimentario Agrario y Pesquero.**  
2021 y 2022. M€.

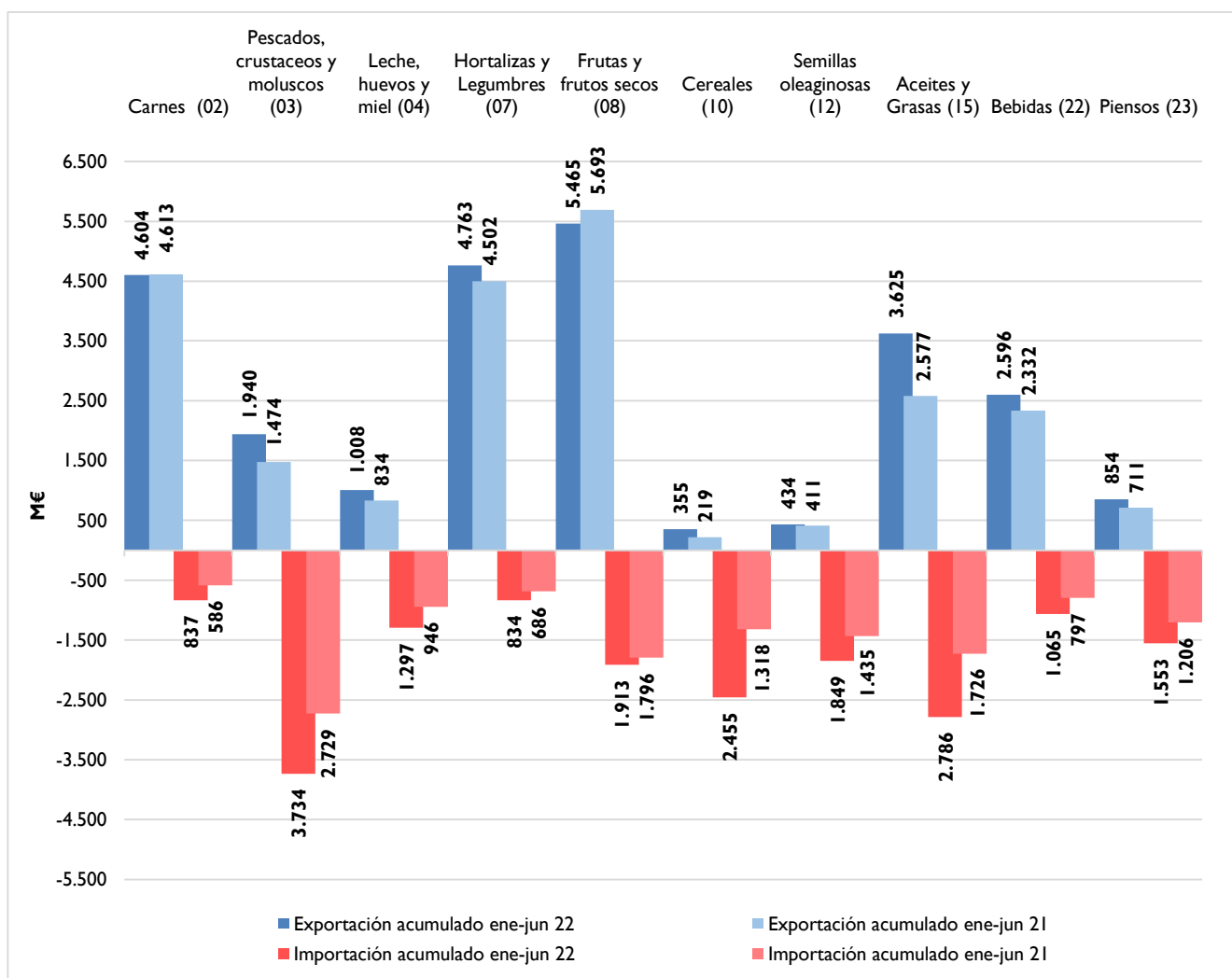

## Ranking de productos del mes

### EXPORTACIONES

La **Carne de porcino** vuelve a ser el producto más exportado en el mes de Junio. Le siguen por este orden: Aceite de Oliva, Frutas de hueso, y Vino y mosto.

### IMPORTACIONES

Los Moluscos ocupan el primer lugar entre las importaciones, seguido de las Tortas de soja y el Maíz en tercer lugar.

Tabla 3.  
Principales productos exportados e importados del mes.  
Junio 2021 y 2022.

Principales productos exportados del mes	Junio 22 (M€)	Junio 21 (M€)	Var. 2022/21	TARIC	Principales productos importados del mes	Junio 22 (M€)	Junio 21 (M€)	Var. 2022/21	TARIC
Carne de porcino	480,09	428,94	11,9%	0203	Moluscos	198,90	175,87	13,1%	0307
Aceite de oliva	392,55	270,99	44,9%	1509	Tortas de soja	183,56	109,20	68,1%	2304
Frutas de hueso	317,66	385,70	-17,6%	0809	Maíz	180,31	163,46	10,3%	1005
Vino y mosto	278,02	261,34	6,4%	2204	Habas de soja	172,42	202,90	-15,0%	1201
Melones y sandías	201,12	236,28	-14,9%	0807	Aceite de girasol	152,99	36,04	324,5%	1512
Cítricos	171,48	159,89	7,2%	0805	Quesos y requesón	143,94	92,96	54,9%	0406
Productos de panadería, pastelería o galletería	132,08	111,66	18,3%	1905	Crustáceos	133,24	92,54	44,0%	0306
Frutos rojos, kiwi y caqui	130,13	165,28	-21,3%	0810	Pescado fresco o refrigerado	124,68	104,21	19,6%	0302
Otras legumbres y hortalizas en conserva	117,33	100,66	16,6%	2005	Café	116,45	73,16	59,2%	0901
Moluscos	117,24	100,46	16,7%	0307	Filetes y demás carne de pescado frescos, refrigerados o congelados	110,60	73,19	51,1%	0304
Otras hortalizas frescas (espárragos, pimientos, champiñones, aceitunas frescas, etc..)	114,22	126,04	-9,4%	0709	Grasas y aceites cocidos oxidados y deshidratados	107,37	60,96	76,1%	1518
Jugos y extractos vegetales	107,95	57,07	89,2%	1302	Conservas de pescado	97,25	57,80	68,2%	1604
Preparaciones alimenticias	102,73	70,28	46,2%	2106	Aceite de palma	89,83	159,44	-43,7%	1511
Bebidas espirituosas	98,30	77,49	26,9%	2208	Preparaciones alimenticias	88,98	84,07	5,8%	2106
Preparaciones para alimentación animal	96,06	79,11	21,4%	2309	Bebidas espirituosas	88,20	72,10	22,3%	2208



Tabla 4.

**Primeros productos exportados con sus principales destinos.**

Junio 2021 y 2022.

**PRINCIPALES EXPORTACIONES.JUNIO**

PRODUCTO	PAÍS	Junio2022 (MC)	CUOTA (%)*	Junio2021 (MC)	Var. 22/21
<b>Carne de porcino (02.03)</b> 480,09 MC	JAPON	70,02	14,6%	42,59	64,4%
	CHINA	69,97	14,6%	120,91	-42,1%
	COREA DEL SUR	41,03	8,5%	34,01	20,6%
	FRANCIA	40,12	8,4%	44,07	-9,0%
	FILIPINAS	33,47	7,0%	11,61	188,2%
<b>Aceite de oliva (15.09)</b> 392,55 MC	ITALIA	89,96	22,9%	56,13	60,3%
	ESTADOS UNIDOS DE AMERICA	74,53	19,0%	36,61	103,6%
	FRANCIA	34,30	8,7%	32,07	7,0%
	PORTUGAL	26,05	6,6%	33,51	-22,3%
	CHINA	23,64	6,0%	10,53	124,4%
<b>Frutas de hueso (08.09)</b> 317,66 MC	ALEMANIA	94,50	29,7%	114,96	-17,8%
	FRANCIA	52,28	16,5%	75,23	-30,5%
	REINO UNIDO	46,56	14,7%	47,92	-2,8%
	ITALIA	32,13	10,1%	41,03	-21,7%
	PAISES BAJOS	16,00	5,0%	17,65	-9,3%
<b>Vino y mosto (22.04)</b> 278,02 MC	ESTADOS UNIDOS DE AMERICA	34,95	12,6%	33,12	5,5%
	ALEMANIA	32,39	11,6%	28,51	13,6%
	REINO UNIDO	26,90	9,7%	30,47	-11,7%
	FRANCIA	22,35	8,0%	20,48	9,1%
	PAISES BAJOS	13,03	4,7%	11,25	15,8%
<b>Melones y sandias (08.07)</b> 201,12 MC	ALEMANIA	68,09	33,9%	78,85	-13,6%
	FRANCIA	38,99	19,4%	53,63	-27,3%
	REINO UNIDO	22,34	11,1%	20,78	7,5%
	PAISES BAJOS	13,61	6,8%	15,87	-14,2%
	PORTUGAL	8,80	4,4%	5,95	48,1%
<b>Cítricos (08.05)</b> 171,48 MC	ALEMANIA	51,24	29,9%	49,09	4,4%
	FRANCIA	36,76	21,4%	39,14	-6,1%
	REINO UNIDO	13,60	7,9%	12,49	8,9%
	ITALIA	13,26	7,7%	10,29	28,9%
	PAISES BAJOS	9,09	5,3%	8,42	7,9%
<b>Productos de panadería , pastelería o galletería (19.05)</b> 132,08 MC	PORTUGAL	23,38	17,7%	18,08	29,3%
	FRANCIA	21,56	16,3%	21,83	-1,2%
	REINO UNIDO	14,13	10,7%	12,36	14,4%
	ITALIA	9,38	7,1%	8,69	7,9%
	ESTADOS UNIDOS DE AMERICA	6,99	5,3%	3,36	108,3%
<b>Frutos rojos , kiwi y caqui (08.10)</b> 130,13 MC	ALEMANIA	33,35	25,6%	64,37	-48,2%
	REINO UNIDO	25,40	19,5%	28,59	-11,2%
	FRANCIA	14,53	11,2%	15,41	-5,7%
	PAISES BAJOS	11,27	8,7%	10,31	9,4%
	POLONIA	10,35	8,0%	11,48	-9,8%
<b>Otras legumbres y hortalizas en conserva (20.05)</b> 117,33 MC	ESTADOS UNIDOS DE AMERICA	19,37	16,5%	18,35	5,6%
	FRANCIA	18,92	16,1%	17,43	8,5%
	REINO UNIDO	11,23	9,6%	7,77	44,5%
	ITALIA	9,23	7,9%	9,96	-7,4%
	ALEMANIA	5,88	5,0%	6,77	-13,2%
<b>Moluscos (03.07)</b> 117,24 MC	ITALIA	49,61	42,3%	46,50	6,7%
	FRANCIA	13,87	11,8%	9,82	41,2%
	PORTUGAL	12,63	10,8%	13,48	-6,3%
	ESTADOS UNIDOS DE AMERICA	6,63	5,7%	7,94	-16,5%
	CROACIA	5,66	4,8%	3,99	41,6%
<b>Otras hortalizas frescas (espárragos, pimientos, champiñones , aceitunas frescas , etc..) (07.09)</b> 114,22 MC	ALEMANIA	38,82	34,0%	39,48	-1,7%
	FRANCIA	29,27	25,6%	31,38	-6,7%
	REINO UNIDO	10,21	8,9%	14,24	-28,3%
	PORTUGAL	5,30	4,6%	4,09	29,5%
	PAISES BAJOS	4,52	4,0%	6,52	-30,6%
<b>Jugos y extractos vegetales (13.02)</b> 107,95 MC	ESTADOS UNIDOS DE AMERICA	37,15	34,4%	18,37	102,2%
	ALEMANIA	11,09	10,3%	5,61	97,6%
	DINAMARCA	9,36	8,7%	4,04	131,5%
	JAPON	6,09	5,6%	1,42	330,2%
	MEXICO	5,90	5,5%	1,35	338,7%
<b>Preparaciones alimenticias (21.06)</b> 102,73 MC	FRANCIA	13,08	12,7%	10,41	25,6%
	PORTUGAL	10,26	10,0%	6,64	54,7%
	ARABIA SAUDITA	9,94	9,7%	1,84	441,5%
	BELGICA	5,27	5,1%	1,51	249,7%
	PAISES BAJOS	3,78	3,7%	2,76	36,8%
<b>Bebidas espirituosas (22.08)</b> 98,30 MC	FILIPINAS	14,50	14,7%	14,59	-0,7%
	ALEMANIA	13,13	13,4%	6,12	114,7%
	MEXICO	7,09	7,2%	5,89	20,3%
	REINO UNIDO	6,62	6,7%	6,42	3,1%
	ITALIA	5,78	5,9%	3,60	60,8%
<b>Preparaciones para alimentación animal (23.09)</b> 96,06 MC	PORTUGAL	20,00	20,8%	14,50	38,0%
	FRANCIA	10,94	11,4%	9,46	15,7%
	ITALIA	10,03	10,4%	8,84	13,4%
	ARABIA SAUDITA	5,58	5,8%	1,77	216,2%
	PAISES BAJOS	5,35	5,6%	3,88	37,9%

(\*) Sobre el total de ese exportado de ese producto.

Tabla 5.

**Primeros productos importados con sus principales procedencias.**

Junio 2021 y 2022.

**PRINCIPALES IMPORTACIONES.JUNIO**

PRODUCTO	PAÍS	Junio2022( M€)	CUOTA (%)*	Junio2021 (M€)	Var. 22/21
<b>Moluscos (03.07)</b> 198,90 M€	ISLAS MALVINAS(FALKLANDS) Y	49,86	25,1%	37,36	33,5%
	MARRUECOS	35,75	18,0%	54,14	-34,0%
	PERU	23,91	12,0%	10,43	129,4%
	INDIA	15,70	7,9%	10,37	51,5%
	CHINA	9,63	4,8%	6,13	56,9%
<b>Tortas de soja (23.04)</b> 183,56 M€	ARGENTINA	134,59	73,3%	63,49	112,0%
	BRASIL	43,07	23,5%	38,75	11,1%
	PORTUGAL	2,40	1,3%	0,85	183,4%
	ETIOPIA	1,26	0,7%	0,13	892,1%
	ALEMANIA	0,94	0,5%	3,91	-75,9%
<b>Maíz (10.05)</b> 180,31 M€	FRANCIA	40,94	22,70%	28,72	42,51%
	UCRANIA	38,87	21,56%	58,35	-33,40%
	BRASIL	36,76	20,39%	0,00	∞
	CANADA	22,96	12,74%	16,29	40,92%
	RUMANIA	19,82	10,99%	23,19	-14,53%
<b>Habas de soja (12.01)</b> 172,42 M€	BRASIL	170,92	99,1%	196,61	-13,1%
	FRANCIA	0,70	0,4%	0,99	-29,0%
	PORTUGAL	0,34	0,2%	0,46	-26,7%
	CHINA	0,26	0,2%	0,13	101,1%
	ITALIA	0,07	0,0%	0,01	559,7%
<b>Aceite de girasol (15.12)</b> 152,99 M€	BULGARIA	40,27	26,3%	0,00	∞
	UCRANIA	31,55	20,6%	22,03	43,2%
	PAISES BAJOS	20,16	13,2%	0,01	135244,9%
	POLONIA	16,47	10,8%	0,00	∞
	ALEMANIA	10,41	6,8%	0,03	39650,4%
<b>Quesos y requesón (04.06)</b> 143,94 M€	ALEMANIA	34,18	23,7%	17,83	91,7%
	PAISES BAJOS	30,76	21,4%	19,59	57,0%
	FRANCIA	22,74	15,8%	17,72	28,4%
	ITALIA	20,37	14,2%	15,50	31,4%
	DINAMARCA	9,08	6,3%	6,45	40,8%
<b>Crustáceos (03.06)</b> 133,24 M€	ECUADOR	40,73	30,6%	21,87	86,2%
	ARGENTINA	14,53	10,9%	21,43	-32,2%
	MARRUECOS	10,66	8,0%	7,06	50,9%
	CHINA	8,44	6,3%	7,01	20,5%
	CANADA	7,92	5,9%	5,10	55,3%
<b>Pescado fresco o refrigerado (03.02)</b> 124,68 M€	FRANCIA	19,98	16,0%	14,76	35,3%
	SUECIA	19,33	15,5%	14,66	31,9%
	GRECIA	18,07	14,5%	13,13	37,6%
	NORUEGA	15,72	12,6%	12,32	27,6%
	PORTUGAL	9,36	7,5%	9,75	-4,0%
<b>Café (09.01)</b> 116,45 M€	VIETMAN	25,66	22,0%	12,35	107,7%
	BRASIL	20,26	17,4%	9,08	123,2%
	FRANCIA	17,17	14,7%	17,95	-4,4%
	ALEMANIA	9,71	8,3%	4,34	123,6%
	COLOMBIA	5,01	4,3%	3,61	38,8%
<b>Filetes y demás carne de pescado frescos, refrigerados o congelados (03.04)</b> 110,60 M€	NAMIBIA	19,46	17,6%	18,79	3,6%
	NORUEGA	12,82	11,6%	6,78	89,0%
	ISLANDIA	12,04	10,9%	1,79	573,8%
	CHINA	11,55	10,4%	5,29	118,1%
	ESTADOS UNIDOS DE AMERICA	5,96	5,4%	4,86	22,6%
<b>Grasas y aceites cocidos oxidados y deshidratados (15.18)</b> 107,37 M€	CHINA	76,10	70,9%	38,12	99,6%
	SUECIA	10,50	9,8%	0,00	322341,8%
	BELGICA	7,32	6,8%	0,06	11648,8%
	FRANCIA	3,71	3,5%	1,95	90,1%
	INDONESIA	3,59	3,3%	7,27	-50,6%
<b>Conservas de pescado (16.04)</b> 97,25 M€	ECUADOR	32,93	33,9%	16,95	94,3%
	MARRUECOS	9,14	9,4%	6,91	32,2%
	PAPUA- NUEVA GUINEA	8,88	9,1%	4,66	90,6%
	PORTUGAL	6,52	6,7%	2,42	169,9%
	MAURICIO	4,42	4,5%	3,76	17,6%
<b>Aceite de palma (15.11)</b> 89,83 M€	INDONESIA	24,78	27,6%	116,71	-78,8%
	GUATEMALA	19,99	22,3%	18,52	8,0%
	MALASIA	13,08	14,6%	5,98	118,9%
	COLOMBIA	6,62	7,4%	7,02	-5,7%
	PERU	4,70	5,2%	0,00	∞
<b>Preparaciones alimenticias (21.06)</b> 88,98 M€	FRANCIA	16,79	18,9%	14,82	13,3%
	PAISES BAJOS	15,34	17,2%	15,33	0,1%
	ALEMANIA	13,20	14,8%	13,37	-1,3%
	ITALIA	11,28	12,7%	11,92	-5,4%
	BELGICA	5,08	5,7%	3,96	28,3%
<b>Bebidas espirituosas (22.08)</b> 88,20 M€	REINO UNIDO	23,80	27,0%	25,01	-4,8%
	FRANCIA	11,06	12,5%	7,90	39,9%
	ESTADOS UNIDOS DE AMERICA	9,63	10,9%	9,57	0,7%
	MEXICO	9,21	10,4%	0,91	917,2%
	PAISES BAJOS	8,08	9,2%	8,84	-8,6%

(\*) Sobre el total de ese exportado de ese producto.

## Ranking de países del mes

### EXPORTACIONES

En junio **aumentan las exportaciones a la UE27** (3.654 M€ un 9,3%), y **también los PPTT+UK** (2.202 M€, 20,5%), con respecto a las cifras del año anterior.

En cuanto a la cuota de exportación, el 62% del valor corresponde a los envíos destinados a la UE27, mientras que las ventas a PPTT+UK suponen el 38%.

**Francia** sigue siendo el primer destino entre los países UE27 para nuestros productos, seguido de Alemania e Italia

Respecto a PPTT+UK en primera posición aparece **Reino Unido** y en segundo lugar Estados Unidos.

### IMPORTACIONES

**Aumenta** el valor de las compras a la **UE27** (37,2 %) y aumenta también el de los **PPTT+UK** (29,2%).

En cuanto a la cuota de importación, el 50% del valor corresponde a los envíos destinados a la UE27, y las ventas a PPTT+UK un 50%.

Tabla 6.  
**Principales destinos y orígenes del mes.**  
Junio 2021 y 2022.

DESTINOS DE LAS EXPORTACIONES						ORIGEN DE LAS IMPORTACIONES					
Junio 2022		Junio 2021		Var. (M€) 21/20	Junio 2022		Junio 2021		Var. (M€) 21/20		
UE27	M€	Cuota*	M€		Cuota	UE27	M€	Cuota*		M€	Cuota
FRANCIA	915,5	25,1%	892,0	26,7%	2,6%	FRANCIA	564,7	25%	435,3	26%	29,8%
ALEMANIA	601,2	16,5%	619,9	18,5%	-3,0%	PAISES BAJOS	321,1	14%	255,9	16%	25,5%
ITALIA	581,9	15,9%	491,2	14,7%	18,5%	ALEMANIA	271,2	12%	201,6	12%	34,5%
PORTUGAL	531,5	14,5%	432,6	12,9%	22,8%	PORTUGAL	248,9	11%	175,8	11%	41,6%
PAISES BAJOS	263,8	7,2%	218,6	6,5%	20,7%	ITALIA	200,1	9%	157,6	10%	27,0%
Total UE27	3.654	62%	3.344	65%	9,3%	Total UE27	2.258	50%	1.646	49%	37,2%
PPTT+UK	M€	Cuota*	M€	Cuota	Var. (M€) 21/20	PPTT+UK	M€	Cuota*	M€	Cuota	Var. (M€) 21/20
REINO UNIDO	383,8	17,4%	357,5	19,6%	7,4%	BRASIL	309,5	13,7%	266,6	15,3%	16,1%
ESTADOS UNIDOS DE AMERICA	334,6	15,2%	236,4	12,9%	41,5%	ARGENTINA	222,7	9,9%	116,3	6,7%	91,4%
CHINA	213,1	9,7%	266,7	14,6%	-20,1%	CHINA	186,0	8,2%	109,6	6,3%	69,7%
JAPON	126,7	5,8%	89,1	4,9%	42,3%	MARRUECOS	164,9	7,3%	138,9	8,0%	18,7%
MARRUECOS	100,1	4,5%	70,1	3,8%	42,8%	PERU	99,0	4,4%	58,2	3,3%	70,1%
Total PPTT+UK	2.202	38%	1.827	35%	20,5%	Total PPTT+UK	2.256	50%	1.746	51%	29,2%

(\*) En el caso de los países, el cálculo se ha realizado sobre el total de la UE27 o PPT+UK según corresponda. Las cuotas del Total UE27 y Total PPTT+UK lo son sobre el total de las importaciones o exportaciones con el mundo.

Tabla 7.

**Primeros destinos de las exportaciones con sus principales productos.**

Junio 2021 y 2022.

**PRINCIPALES DESTINOS DE LAS EXPORTACIONES.MAYO**

UNIÓN EUROPEA						
PAÍS	PRODUCTO	Junio2022( MC)	CUOTA (%)*	Junio2022( MC)	Var. 22/21	CÓDIGO
<b>FRANCIA</b> 915,5 MC	Frutas de hueso	52,28	5,7%	75,23	-30,5%	0809
	Carne de porcino	40,12	4,4%	44,07	-9,0%	0203
	Melones y sandías	38,99	4,3%	53,63	-27,3%	0807
	Cítricos	36,76	4,0%	39,14	-6,1%	0805
	Aceite de oliva	34,30	3,7%	32,07	7,0%	1509
<b>ALEMANIA</b> 601,2 MC	Frutas de hueso	94,50	15,7%	114,96	-17,8%	0809
	Melones y sandías	68,09	11,3%	78,85	-13,6%	0807
	Cítricos	51,24	8,5%	49,09	4,4%	0805
	Otras hortalizas frescas (espárragos, pimientos, champiñones , aceitunas frescas , etc..)	38,82	6,5%	39,48	-1,7%	0709
	Frutos rojos , kiwi y caqui	33,35	5,5%	64,37	-48,2%	0810
<b>ITALIA</b> 581,9 MC	Aceite de oliva	89,96	15,5%	56,13	60,3%	1509
	Moluscos	49,61	8,5%	46,50	6,7%	0307
	Conservas de pescado	36,16	6,2%	26,65	35,7%	1604
	Frutas de hueso	32,13	5,5%	41,03	-21,7%	0809
	Carne de porcino	27,22	4,7%	27,13	0,3%	0203
<b>PORTUGAL</b> 531,5 MC	Carne de porcino	29,14	5,5%	24,37	19,6%	0203
	Aceite de oliva	26,05	4,9%	33,51	-22,3%	1509
	Productos de panadería , pastelería o galletería	23,38	4,4%	18,08	29,3%	1905
	Carne de bovino	22,37	4,2%	16,81	33,1%	0201
	Preparaciones para alimentación animal	20,00	3,8%	14,50	38,0%	2309
<b>PAISES BAJOS</b> 263,8 MC	Grasas y aceites cocidos oxidados y deshidratados	19,36	7,3%	13,17	47,0%	1518
	Frutas de hueso	16,00	6,1%	17,65	-9,3%	0809
	Melones y sandías	13,61	5,2%	15,87	-14,2%	0807
	Vino y mosto	13,03	4,9%	11,25	15,8%	2204
	Alcohol etílico y aguardiente	12,68	4,8%	0,22	5550,7%	2207
PAÍSES TERCEROS						
PAÍS	PRODUCTO	Junio2022( MC)	CUOTA (%)*	Junio2022( MC)	Var. 22/21	CÓDIGO
<b>REINO UNIDO</b> 383,8 MC	Frutas de hueso	46,56	12,1%	47,92	-2,8%	0809
	Vino y mosto	26,90	7,0%	30,47	-11,7%	2204
	Frutos rojos , kiwi y caqui	25,40	6,6%	28,59	-11,2%	0810
	Melones y sandías	22,34	5,8%	20,78	7,5%	0807
	Aceite de oliva	16,13	4,2%	8,61	87,5%	1509
<b>ESTADOS UNIDOS DE AMERICA</b> 334,6 MC	Aceite de oliva	74,53	22,3%	36,61	103,6%	1509
	Jugos y extractos vegetales	37,15	11,1%	18,37	102,2%	1302
	Vino y mosto	34,95	10,4%	33,12	5,5%	2204
	Otras legumbres y hortalizas en conserva	19,37	5,8%	18,35	5,6%	2005
	Artículos de confitería sin cacao	15,38	4,6%	13,73	12,0%	1704
<b>CHINA</b> 213,1 MC	Carne de porcino	69,97	32,8%	120,91	-42,1%	0203
	Despojos comestibles de bovino, porcino, ovino y caprino	42,55	20,0%	46,82	-9,1%	0206
	Aceite de oliva	23,64	11,1%	10,53	124,4%	1509
	Forrajes	10,24	4,8%	6,42	59,5%	1214
	Vino y mosto	9,64	4,5%	13,29	-27,4%	2204
<b>JAPON</b> 126,7 MC	Carne de porcino	70,02	55,2%	42,59	64,4%	0203
	Aceite de oliva	13,51	10,7%	13,95	-3,1%	1509
	Vino y mosto	10,29	8,1%	6,86	50,1%	2204
	Jugos y extractos vegetales	6,09	4,8%	1,42	330,2%	1302
	Filetes y demás carne de pescado frescos, refrigerados o congelados	3,24	2,6%	5,18	-37,5%	0304
<b>MARRUECOS</b> 100,1 MC	Aceite de soja	38,50	38,5%	20,59	87,0%	1507
	Productos de panadería , pastelería o galletería	5,16	5,2%	3,69	40,0%	1905
	Moluscos	4,81	4,8%	2,06	133,5%	0307
	Las demás plantas vivas, esquejes estaquillas e injertos	4,23	4,2%	4,27	-0,9%	0602
	Animales vivos de la especie bovina	3,33	3,3%	4,35	-23,4%	0102

(\*) Sobre el total de productos agroalimentarios exportados de ese país.

Tabla 8.

**Primeras procedencias de las importaciones con sus principales productos.**

Junio 2021 y 2022.

**PRINCIPALES ORIGENES DE LAS IMPORTACIONES.MAYO**

<b>UNIÓN EUROPEA</b>						
<b>PAÍS</b>	<b>PRODUCTO</b>	<b>Junio2022 (MC)</b>	<b>CUOTA (%)*</b>	<b>Junio2022 (MC)</b>	<b>Var. 22/21</b>	<b>CÓDIGO</b>
<b>FRANCIA 564,7 MC</b>	Maíz	40,94	7,2%	28,72	<b>42,5%</b>	1005
	Trigo	26,03	4,6%	20,16	<b>29,1%</b>	1001
	Preparaciones para alimentación animal	24,65	4,4%	20,74	<b>18,8%</b>	2309
	Quesos y requesón	22,74	4,0%	17,72	<b>28,4%</b>	0406
	Semilla de girasol	20,26	3,6%	10,17	<b>99,3%</b>	1206
<b>PAISES BAJOS 321,1 MC</b>	Quesos y requesón	30,76	9,6%	19,59	<b>57,0%</b>	0406
	Aceite de girasol	20,16	6,3%	0,01	<b>135244,9%</b>	1512
	Carne de bovino	17,24	5,4%	12,25	<b>40,7%</b>	0201
	Semillas , frutos y esporas para siembra	16,93	5,3%	21,15	<b>-19,9%</b>	1209
	Preparaciones alimenticias	15,34	4,8%	15,33	<b>0,1%</b>	2106
<b>ALEMANIA 271,2 MC</b>	Quesos y requesón	34,18	12,6%	17,83	<b>91,7%</b>	0406
	Productos de panadería , pastelería o galletería	13,89	5,1%	12,00	<b>16%</b>	1905
	Preparaciones para alimentación animal	13,36	4,9%	6,56	<b>103,9%</b>	2309
	Preparaciones alimenticias	13,20	4,9%	13,37	<b>-1,3%</b>	2106
	Aceite de girasol	10,41	3,8%	0,03	<b>39650,4%</b>	1512
<b>PORTUGAL 248,9 MC</b>	Aceite de oliva	19,96	8,0%	14,81	<b>34,8%</b>	1509
	Frutos rojos , kiwi y caqui	9,55	3,8%	6,81	<b>40,1%</b>	0810
	Pescado congelado	9,48	3,8%	4,93	<b>92,4%</b>	0303
	Pescado fresco o refrigerado	9,36	3,8%	9,75	<b>-4,0%</b>	0302
	Moluscos	8,54	3,4%	9,16	<b>-6,7%</b>	0307
<b>ITALIA 200,1 MC</b>	Quesos y requesón	20,37	10,2%	15,50	<b>31,4%</b>	0406
	Productos de panadería , pastelería o galletería	12,90	6,4%	9,49	<b>35,9%</b>	1905
	Pastas alimenticias	11,96	6,0%	9,28	<b>28,8%</b>	1902
	Preparaciones alimenticias	11,28	5,6%	11,92	<b>-5,4%</b>	2106
	Preparaciones para alimentación animal	9,20	4,6%	3,92	<b>134,6%</b>	2309
<b>PAÍSES TERCEROS</b>						
<b>PRODUCTO</b>	<b>PAÍS</b>	<b>Junio2022 (MC)</b>	<b>CUOTA (%)*</b>	<b>Junio2022 (MC)</b>	<b>Var. 22/21</b>	<b>CÓDIGO</b>
<b>BRASIL 309,5 MC</b>	Habas de soja	170,92	55,2%	196,61	<b>-13,1%</b>	1201
	Tortas de soja	43,07	13,9%	38,75	<b>11,1%</b>	2304
	Maíz	36,76	11,9%	0,00	<b>∞</b>	1005
	Café	20,26	6,5%	9,08	<b>123,2%</b>	0901
	Carne y despojos comestibles de aves	9,37	3,0%	2,49	<b>275,9%</b>	0207
<b>ARGENTINA 222,7 MC</b>	Tortas de soja	134,59	60,4%	63,49	<b>112,0%</b>	2304
	Subproductos vegetales	17,05	7,7%	4,51	<b>277,6%</b>	2308
	Crustáceos	14,53	6,5%	21,43	<b>-32,2%</b>	0306
	Cítricos	11,44	5,1%	0,08	<b>14904,1%</b>	0805
	Aceite de girasol	9,58	4,3%	0,00	<b>∞</b>	1512
<b>CHINA 186,0 MC</b>	Grasas y aceites cocidos oxidados y deshidratados	76,10	40,9%	38,12	<b>99,6%</b>	1518
	Pimienta	11,97	6,4%	9,36	<b>27,9%</b>	0904
	Jugos y extractos vegetales	11,58	6,2%	5,88	<b>97,0%</b>	1302
	Filetes y demás carne de pescado frescos, refrigerados o congelados	11,55	6,2%	5,29	<b>118,1%</b>	0304
	Moluscos	9,63	5,2%	6,13	<b>56,9%</b>	0307
<b>MARRUECOS 164,9 MC</b>	Moluscos	35,75	21,7%	54,14	<b>-34%</b>	0307
	Algarrobas, algas, remolacha azucarera y caña de azúcar, frescas o refrigeradas	22,78	13,8%	8,57	<b>165,9%</b>	1212
	Melones y sandías	22,34	13,5%	12,38	<b>80,4%</b>	0807
	Crustáceos	10,66	6,5%	7,06	<b>50,9%</b>	0306
	Conservas de pescado	9,14	5,5%	6,91	<b>32,2%</b>	1604
<b>PERU 99,0 MC</b>	Piñas, aguacates y mangos	33,95	34,3%	25,55	<b>32,9%</b>	0804
	Moluscos	23,91	24,1%	10,43	<b>129,4%</b>	0307
	Otras legumbres y hortalizas en conserva	9,52	9,6%	3,98	<b>139,2%</b>	2005
	Aceite de palma	4,70	4,7%	0,00	<b>∞</b>	1511
	Otras hortalizas frescas (espárragos, pimientos, champiñones , aceitunas frescas , etc..)	3,90	3,9%	2,75	<b>42,1%</b>	0709

(\*) Sobre el total de productos agroalimentarios importados de ese país.

# Análisis de los principales grupos de ámbito MAPA

## DESTINOS DE LA EXPORTACIÓN

**62%**

**38%**



**JUNIO 2022** 9,3% 3.654 M€

20,5% 2.202 M€ **JUNIO 2022**



**AÑO MÓVIL** 14,6% 40.879 M€

6,7% 23.058 M€ **AÑO MÓVIL**

**UE-27**

**PPTT**



## EXPORTACIONES A UE-27

**JUNIO 2022. Porcentaje respecto al total**

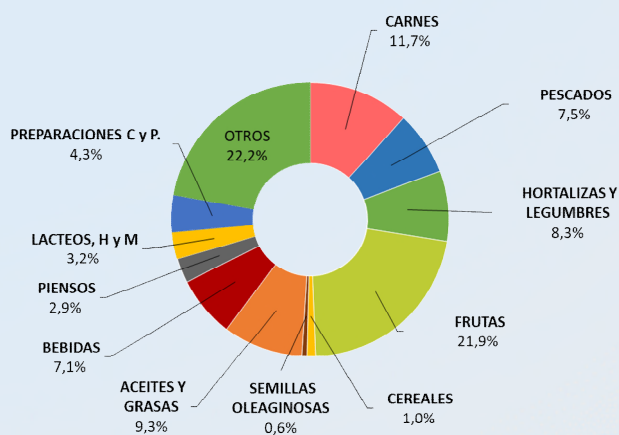

<b>CARNES (02)</b>	<b>428,57 M€</b>	<b>▲ 18,5%</b>
<b>PESCADOS, MOL. Y CR. (03)</b>	<b>274,83 M€</b>	<b>▲ 16,1%</b>
<b>LACTEOS, HUEVOS Y MIEL (04)</b>	<b>115,49 M€</b>	<b>▲ 25,7%</b>
<b>HORTALIZAS Y LEGUMBR. (07)</b>	<b>301,71 M€</b>	<b>▼ 5,3%</b>
<b>FRUTAS (08)</b>	<b>799,15 M€</b>	<b>▼ 13,8%</b>
<b>CEREALES (10)</b>	<b>36,88 M€</b>	<b>▲ 46,5%</b>
<b>SEMILLAS OLEAG. (12)</b>	<b>21,84 M€</b>	<b>▼ 26,0%</b>
<b>ACEITES Y GR. (15)</b>	<b>341,44 M€</b>	<b>▲ 38,4%</b>
<b>PREPARACIONES C y P. (16)</b>	<b>157,26 M€</b>	<b>▲ 17,9%</b>
<b>BEBIDAS (22)</b>	<b>260,10 M€</b>	<b>▲ 20,8%</b>
<b>PIENSOS (23)</b>	<b>106,94 M€</b>	<b>▲ 27,9%</b>



## EXPORTACIONES A PPTT

**JUNIO 2022. Porcentaje respecto al total**

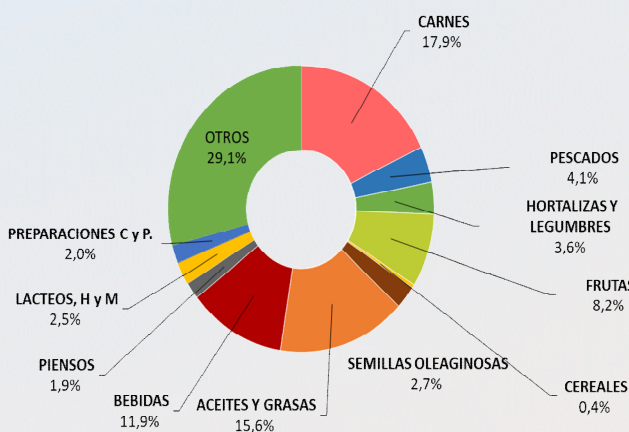

<b>CARNES (02)</b>	<b>394,00 M€</b>	<b>▲ 10,6%</b>
<b>PESCADOS, MOL. Y CR. (03)</b>	<b>89,32 M€</b>	<b>▲ 33,3%</b>
<b>LACTEOS, HUEVOS Y MIEL (04)</b>	<b>55,67 M€</b>	<b>▲ 5,0%</b>
<b>HORTALIZAS Y LEGUMBR. (07)</b>	<b>80,22 M€</b>	<b>▼ 6,9%</b>
<b>FRUTAS (08)</b>	<b>181,58 M€</b>	<b>▲ 5,7%</b>
<b>CEREALES (10)</b>	<b>8,67 M€</b>	<b>▲ 26,2%</b>
<b>SEMILLAS OLEAG. (12)</b>	<b>58,67 M€</b>	<b>▲ 15,1%</b>
<b>ACEITES Y GR. (15)</b>	<b>344,27 M€</b>	<b>▲ 61,9%</b>
<b>PREPARACIONES C y P. (16)</b>	<b>44,89 M€</b>	<b>▲ 9,6%</b>
<b>BEBIDAS (22)</b>	<b>261,67 M€</b>	<b>▲ 9,8%</b>
<b>PIENSOS (23)</b>	<b>42,35 M€</b>	<b>▲ 28,4%</b>



## IMPORTACIONES DESDE LA UE -27

### JUNIO 2022. Porcentaje respecto al total

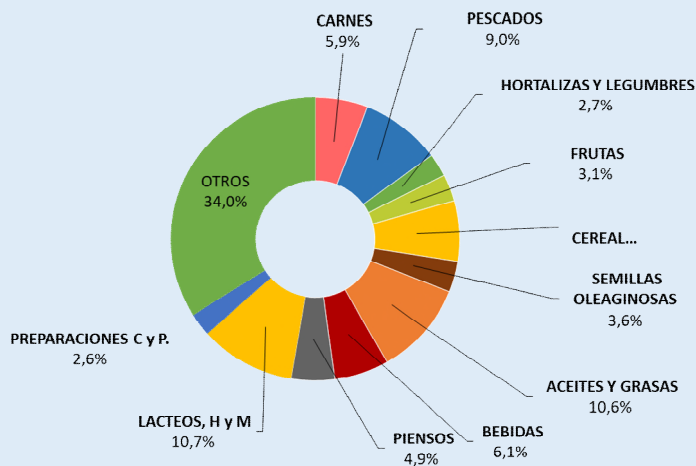

<b>CARNES (02)</b>	<b>132,72 M€</b>	<b>▲ 30,2%</b>
<b>PESCADOS, MOL. Y CR. (03)</b>	<b>203,68 M€</b>	<b>▲ 32,2%</b>
<b>LACTEOS, HUEVOS Y MIEL (04)</b>	<b>242,52 M€</b>	<b>▲ 56,0%</b>
<b>HORTALIZAS Y LEGUMBR. (07)</b>	<b>59,94 M€</b>	<b>▲ 32,9%</b>
<b>FRUTAS (08)</b>	<b>70,00 M€</b>	<b>▲ 18,3%</b>
<b>CEREALES (10)</b>	<b>154,86 M€</b>	<b>▲ 49,4%</b>
<b>SEMILLAS OLEAG. (12)</b>	<b>80,29 M€</b>	<b>▲ 28,4%</b>
<b>ACEITES Y GR. (15)</b>	<b>240,19 M€</b>	<b>▲ 136,9%</b>
<b>PREPARACIONES C y P. (16)</b>	<b>57,93 M€</b>	<b>▲ 53,5%</b>
<b>BEBIDAS (22)</b>	<b>138,06 M€</b>	<b>▲ 13,8%</b>
<b>PIENSOS (23)</b>	<b>110,14 M€</b>	<b>▲ 46,8%</b>



## IMPORTACIONES DESDE PPT

### JUNIO 2022. Porcentaje respecto al total

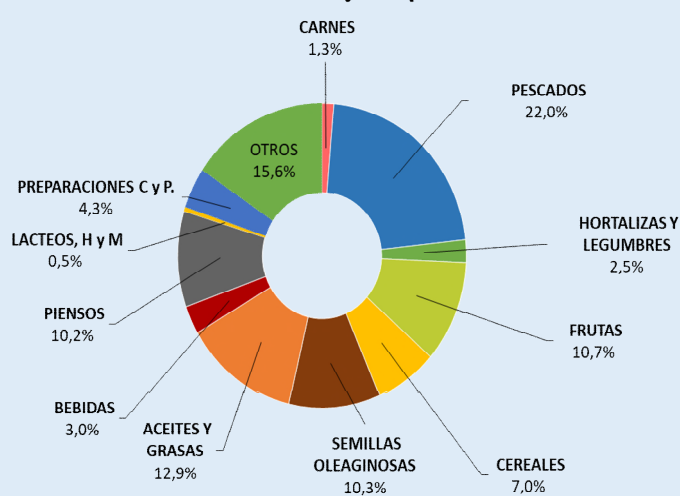

<b>CARNES (02)</b>	<b>29,75 M€</b>	<b>▲ 237,8%</b>
<b>PESCADOS, MOL. Y CR. (03)</b>	<b>495,38 M€</b>	<b>▲ 32,4%</b>
<b>LACTEOS, HUEVOS Y MIEL (04)</b>	<b>10,27 M€</b>	<b>▲ 80,2%</b>
<b>HORTALIZAS Y LEGUMBR. (07)</b>	<b>55,29 M€</b>	<b>▲ 52,3%</b>
<b>FRUTAS (08)</b>	<b>242,47 M€</b>	<b>▲ 28,9%</b>
<b>CEREALES (10)</b>	<b>157,22 M€</b>	<b>▲ 21,0%</b>
<b>SEMILLAS OLEAG. (12)</b>	<b>231,79 M€</b>	<b>▼ 1,4%</b>
<b>ACEITES Y GR. (15)</b>	<b>290,46 M€</b>	<b>▲ 9,7%</b>
<b>PREPARACIONES C y P. (16)</b>	<b>96,21 M€</b>	<b>▲ 67,8%</b>
<b>BEBIDAS (22)</b>	<b>67,21 M€</b>	<b>▲ 17,4%</b>
<b>PIENSOS (23)</b>	<b>229,08 M€</b>	<b>▲ 70,7%</b>

NOTA: en el presente título, incluyendo los apartados de grupos de productos, toda referencia a Unión Europea corresponde a la nueva configuración de 27 miembros, sin el Reino Unido, que pasa a estar incluido en el grupo de países terceros.

## Carnes (02)

En este grupo se analizan los productos comprendidos en el capítulo 02 del TARIC, correspondiente a Carne y despojos comestibles. Por tanto, no se han incluido productos como las grasas y mantecas, que se clasifican principalmente en el capítulo 15. Para obtener información sobre los mismos se puede consultar el Anexo que acompaña al informe.

El grupo **Carnes** es un grupo exportador cuyo saldo sigue una tendencia relativamente estable.

Gráfico 12.  
Evolución del comercio exterior grupo Carnes  
Años 2020, 2021 y 2022. M€



Tabla 9  
Variación Interanual del Grupo Carnes.  
Junio 2022.

Carnes (02)		M€			t		€/kg	
		junio 2022	(%) Sobre Total	Var. junio 2022/2021	junio 2022	Var. junio 2022/2021	junio 2022	Var. junio 2022/2021
EXP	Total	822,57		14,6%	269.713	-1,1%	3,05	15,9%
	UE-27	428,57	52	18,5%	129.325	-0,1%	3,31	18,6%
	PPTT	394,00	48	10,6%	140.389	-2,1%	2,81	13,0%
IMP	Total	162,47		46,7%	39.033	0,1%	4,16	46,6%
	UE-27	132,72	82	30,2%	33.177	-8,1%	4,00	41,8%
	PPTT	29,75	18	237,8%	5.856	103,8%	5,08	65,8%
<b>Saldo</b>		660,10		8,7%	230.680	-1,3%		

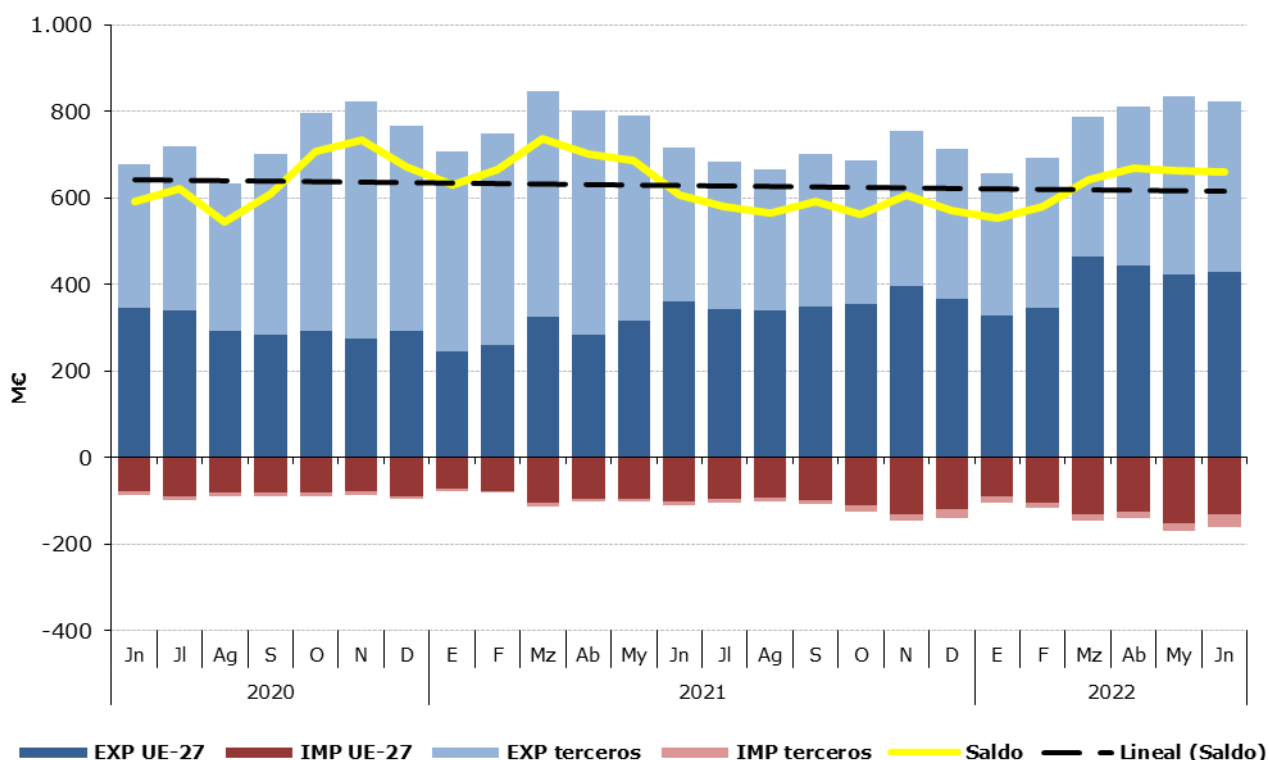

Tabla 10.

**Distribución del comercio exterior grupo Carne.**

Total, UE y Países Terceros.

Junio 2022.

	JUNIO 2022	Exportaciones		Importaciones		Saldo (Exp-Imp)		Precio Medio (€/kg)	
		Valor Millones €	Peso toneladas	Valor Millones €	Peso toneladas	Valor Millones €	Peso toneladas	Exportado	Importado
<b>TOTAL</b>	<b>CARNES</b>	<b>822,6</b>	<b>269.713</b>	<b>162,5</b>	<b>39.033</b>	<b>660,1</b>	<b>230.680</b>	<b>3,05</b>	<b>4,16</b>
	Carnes de Porcino	560,2	215.642	20,3	10.242	539,9	205.400	2,60	1,98
	Carnes de Bovino	121,4	23.381	78,4	10.093	43,0	13.288	5,19	7,77
	Carnes de aves	42,5	16.831	46,6	13.903	-4,1	2.928	2,52	3,35
	Otras carnes	98,5	13.860	17,2	4.796	81,3	9.064	7,11	3,58
<b>UE-27</b>	<b>CARNES</b>	<b>428,6</b>	<b>129.325</b>	<b>132,7</b>	<b>33.177</b>	<b>295,9</b>	<b>96.147</b>	<b>3,31</b>	<b>4,00</b>
	Carnes de Porcino	220,9	87.497	20,2	10.218	200,7	77.279	2,52	1,98
	Carnes de Bovino	109,4	20.717	61,7	8.488	47,7	12.229	5,28	7,27
	Carnes de aves	32,0	10.634	36,4	10.154	-4,4	479	3,01	3,59
	Otras carnes	66,3	10.477	14,4	4.317	51,9	6.160	6,33	3,34
<b>PAÍSES TERCEROS</b>	<b>CARNES</b>	<b>394,0</b>	<b>140.389</b>	<b>29,8</b>	<b>5.856</b>	<b>364,2</b>	<b>134.533</b>	<b>2,81</b>	<b>5,08</b>
	Carnes de Porcino	339,3	128.145	0,1	24,0	339,3	128.121	2,65	3,47
	Carnes de Bovino	12,0	2.664	16,7	1.605	-4,7	1.059	4,50	10,40
	Carnes de aves	10,5	6.197	10,2	3.749	0,3	2.449	1,70	2,73
	Otras carnes	32,2	3.383	2,8	479	29,4	2.904	9,51	5,78

Gráfico 13.

**Distribución de las exportaciones e importaciones del Grupo Carnes por subgrupos**

Junio de 2022



Tabla 11.

**Evolución del comercio exterior Subgrupo Carne y despojos de Porcino (0203+02063000+02064100+02064900+020910)**

Junio de 2020, 2021 y 2022

Exportación	junio 2020	junio 2021	junio 2022	Importación	junio 2020	junio 2021	junio 2022
Valor (M€)	516,89	504,47	560,22	Valor (M€)	12,91	23,07	20,27
Volumen (t)	236.498	213.612	215.642	Volumen (t)	7.781	14.614	10.242
Precio Medio €/kg	2,19	2,36	2,60	Precio Medio €/kg	1,66	1,58	1,98

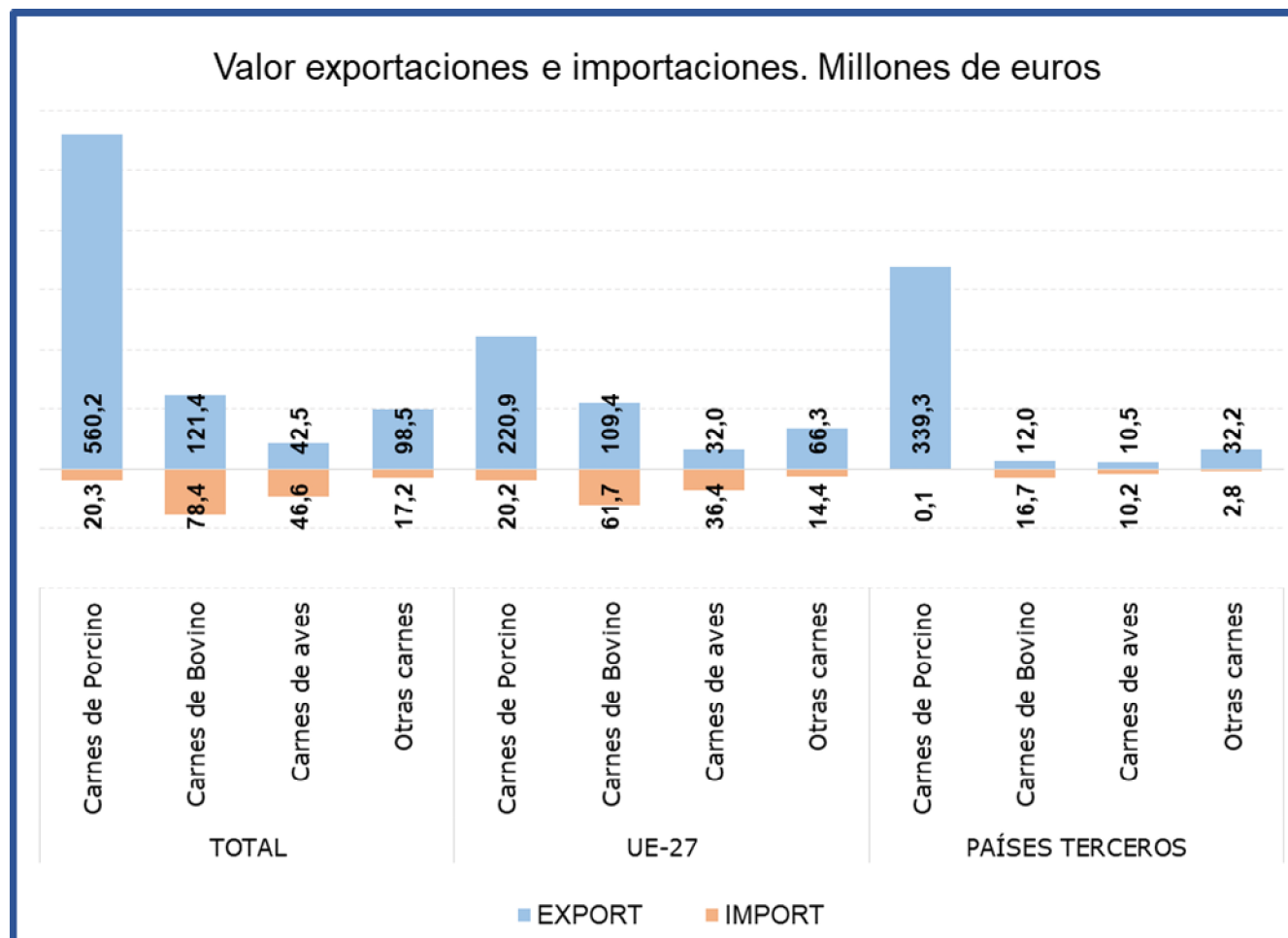
El subgrupo de **Carne y despojos de porcino** es el **mayoritario en exportaciones, suponiendo por sí sólo el 68% de las mismas**. En el mes de junio el **valor de las exportaciones se ha incrementado un 11,1% con respecto al mismo mes del año anterior**, consecuencia principalmente del **incremento del precio medio de exportación (10%)**. Como en meses anteriores destaca la exportación a PP.TT. (en concreto a Asia), rompiéndose en junio de 2022 la tendencia decreciente iniciada a mediados del año anterior, registrándose un incremento del 9,7% con respecto a junio de 2021.

Este subgrupo también es importante en **importaciones**, llegando a alcanzar un **12% del total**.

Tabla 12.

**Evolución del comercio exterior Subgrupo Carne y despojos de Bovino (0201+0202+020610+020621+020622+020629)**

Junio de 2020, 2021 y 2022

Exportación	junio 2020	junio 2021	junio 2022	Importación	junio 2020	junio 2021	junio 2022
Valor (M€)	68,93	83,14	121,37	Valor (M€)	43,10	51,94	78,38
Volumen (t)	18.752	21.325	23.381	Volumen (t)	8.880	9.395	10.093
Precio Medio €/kg	3,68	3,90	5,19	Precio Medio €/kg	4,85	5,53	7,77

El subgrupo de **Carne de Bovino** es el **mayoritario en importaciones**, ya que supone el **48%** de las mismas. Por su parte, en **exportaciones representa el 15%** del total nacional de exportaciones del grupo carnes. Este mes el valor de las **importaciones se ha incrementado un 50,9%**. **Las exportaciones se han incrementado un 46% en valor**.

Tabla 13.

**Evolución del comercio exterior Subgrupo Carne y despojo de Aves (0207+02109971+02109979)**

Junio de 2020, 2021 y 2022

Exportación	junio 2020	junio 2021	junio 2022	Importación	junio 2020	junio 2021	junio 2022
Valor (M€)	30,92	40,65	42,50	Valor (M€)	22,32	25,06	46,64
Volumen (t)	21.191	22.912	16.831	Volumen (t)	11.373	10.686	13.903
Precio Medio €/kg	1,46	1,77	2,52	Precio Medio €/kg	1,96	2,34	3,35

En el subgrupo de **Carne de Aves de Corral**, las **importaciones representan el 29% de las totales**, mientras que las **exportaciones representan el 5% del total del grupo**.

## Pescados, moluscos y crustáceos (03)

En este grupo se analizan los productos comprendidos en el capítulo 03 del TARIC, correspondiente a Pescados, crustáceos y moluscos.

El grupo **Pescados** tiene un carácter claramente importador y tendencia decreciente.

Gráfico 14.  
**Evolución del comercio exterior grupo Pescados, Moluscos y Crustáceos**  
Años 2020, 2021 y 2022. M€



Tabla 14.  
**Variación Interanual del Grupo Pescados, Moluscos y Crustáceos**  
Junio 2022

Pescados (03)		M€			t		€/kg	
		junio 2022	(%) Sobre Total	Var. junio 2022/2021	junio 2022	Var. junio 2022/2021	junio 2022	Var. junio 2022/2021
EXP	Total	364,16		19,9%	83.526	12,1%	4,36	7,0%
	UE-27	274,83	75	16,1%	46.172	0,4%	5,95	15,6%
	PPTT	89,32	25	33,3%	37.354	30,9%	2,39	1,9%
IMP	Total	699,05		32,3%	143.854	9,7%	4,86	20,7%
	UE-27	203,68	29	32,2%	43.096	16,7%	4,73	13,3%
	PPTT	495,38	71	32,4%	100.758	6,9%	4,92	23,8%
<b>Saldo</b>		-334,90		-49,1%	-60.328	-6,4%		

Tabla 15.

**Distribución del comercio exterior grupo Pescados, Moluscos y Crustáceos**

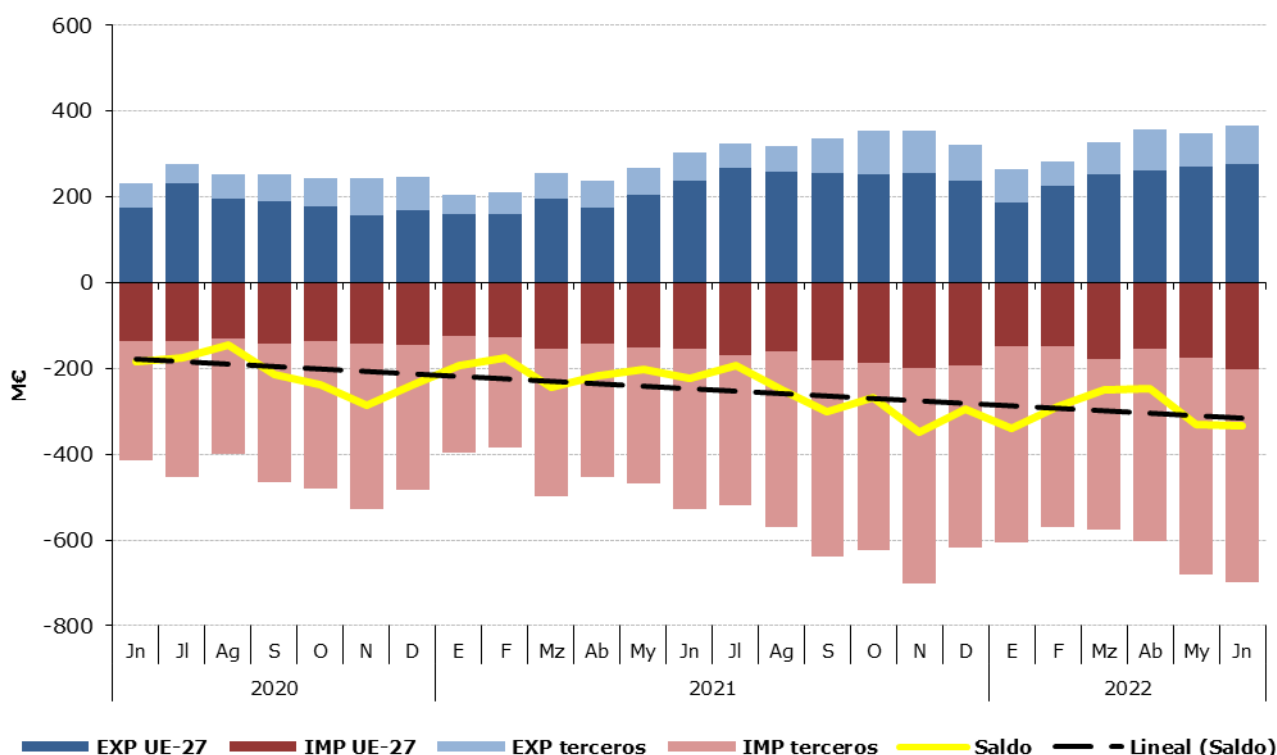
Total, UE y Países Terceros.

Junio de 2022.

	JUNIO 2022	Exportaciones		Importaciones		Saldo (Exp-Imp)		Precio Medio (€/kg)	
		Valor	Peso	Valor	Peso	Valor	Peso	Exportado	Importado
		Millones €	toneladas	Millones €	toneladas	Millones €	toneladas		
<b>TOTAL</b>	<b>PESCADOS</b>	<b>364,2</b>	<b>83.526</b>	<b>699,1</b>	<b>143.854</b>	<b>-334,9</b>	<b>-60.328</b>	<b>4,36</b>	<b>4,86</b>
	Pescado fresco	55,6	10.108	124,7	20.488	-69,1	-10.380	5,50	6,09
	Pescado congelado	82,4	40.420	84,3	33.606	-1,9	6.814	2,04	2,51
	Filetes de pescado	56,1	6.407	110,6	20.239	-54,5	-13.832	8,76	5,46
	Crustáceos	37,3	3.919	133,2	17.103	-96,0	-13.184	9,51	7,79
	Moluscos	117,2	20.724	198,9	45.599	-81,7	-24.874	5,66	4,36
	Otros pescados	15,5	1.947,3	47,3	6.818,5	-31,8	-4.871	7,98	6,94
<b>UE-27</b>	<b>PESCADOS</b>	<b>274,8</b>	<b>46.172</b>	<b>203,7</b>	<b>43.096</b>	<b>71,2</b>	<b>3.076</b>	<b>5,95</b>	<b>4,73</b>
	Pescado fresco	50,5	9.733	81,3	15.090	-30,8	-5.357	5,19	5,39
	Pescado congelado	31,3	8.536	23,2	11.008	8,1	-2.472	3,67	2,11
	Filetes de pescado	48,7	5.948	17,8	2.393	30,9	3.555	8,19	7,46
	Crustáceos	34,6	3.729	19,7	2.144	14,9	1.585	9,27	9,18
	Moluscos	96,1	16.691	27,3	7.299	68,8	9.392	5,75	3,74
	Otros pescados	13,6	1.534,8	34,3	5.161,8	-20,7	-3.627	8,89	6,65
<b>PAÍSES TERCEROS</b>	<b>PESCADOS</b>	<b>89,3</b>	<b>37.354</b>	<b>495,4</b>	<b>100.758</b>	<b>-406,1</b>	<b>-63.404</b>	<b>2,39</b>	<b>4,92</b>
	Pescado fresco	5,1	375	43,4	5.398	-38,3	-5.023	13,49	8,03
	Pescado congelado	51,1	31.884	61,1	22.598	-10,1	9.286	1,60	2,71
	Filetes de pescado	7,4	460	92,8	17.847	-85,4	-17.387	16,11	5,20
	Crustáceos	2,7	190	113,6	14.959	-110,9	-14.769	14,18	7,59
	Moluscos	21,2	4.033	171,6	38.299	-150,4	-34.266	5,25	4,48
	Otros pescados	7,0	787,8	56,3	7.054,7	-49,4	-6.267	8,84	7,98

Gráfico 15.

**Distribución de las exportaciones e importaciones del Grupo Pescados por subgrupos**

Junio de 2022



Tabla 16.

**Evolución del comercio exterior Subgrupo Moluscos (0307)**

Junio de 2020, 2021 y 2022

Exportación	junio 2020	junio 2021	junio 2022	Importación	junio 2020	junio 2021	junio 2022
Valor (M€)	58,06	100,46	117,24	Valor (M€)	103,80	175,87	198,90
Volumen (t)	12.561	20.119	20.724	Volumen (t)	28.974	43.650	45.599
Precio Medio €/kg	4,62	4,99	5,66	Precio Medio €/kg	3,58	4,03	4,36

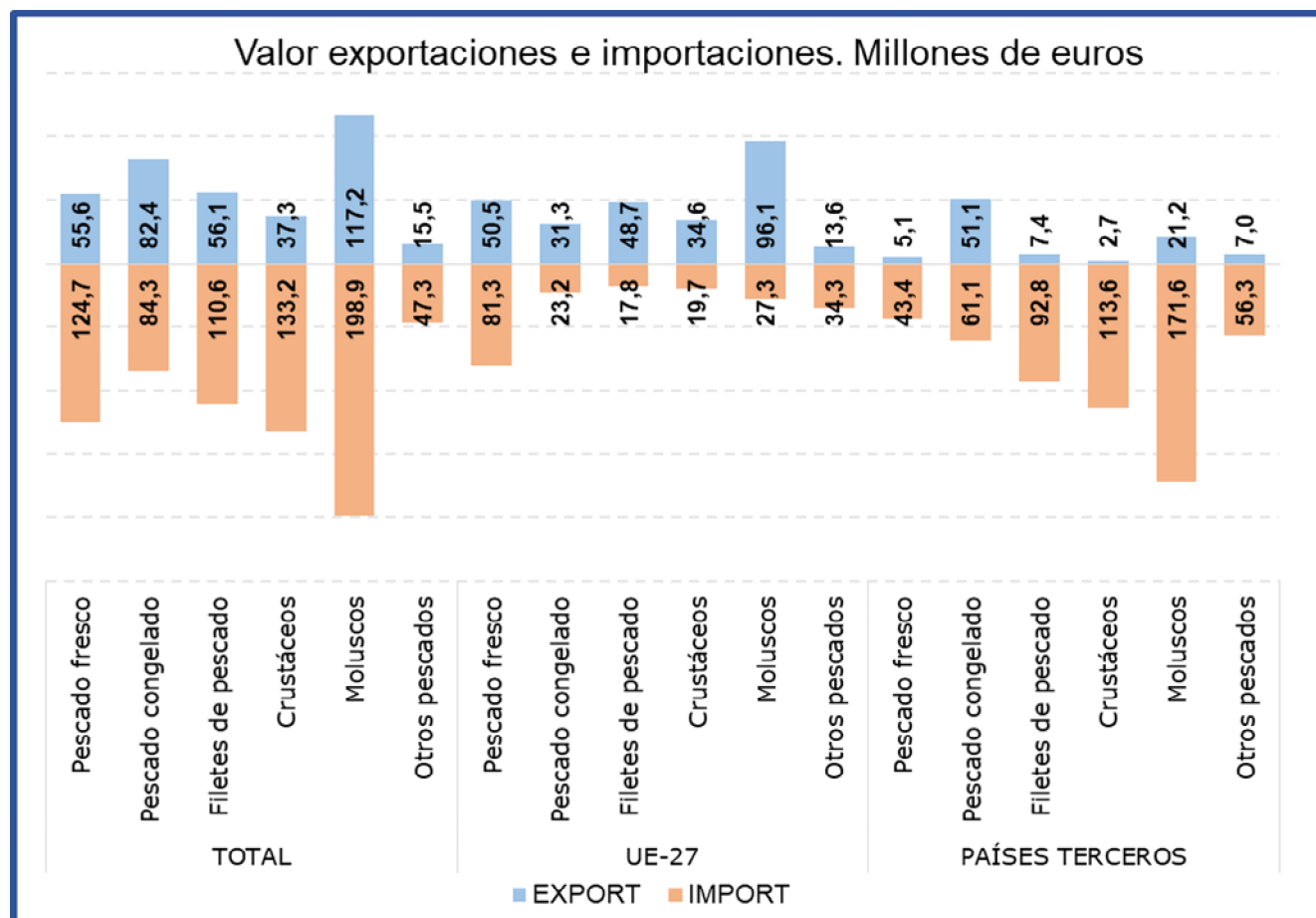
Durante el mes de junio el subgrupo de **Moluscos** ha sido el **más importante tanto desde el punto de vista exportador como desde el punto de vista importador** dentro del **grupo Pescados**, constituyendo por sí sólo **el 32% de las exportaciones y el 28% de las importaciones totales del grupo**.

Durante el mes de junio destaca que las **exportaciones se han incrementado un 16,7% en valor y un 3% en volumen**, con respecto al mismo mes de 2021.

Por su parte las **importaciones se han incrementado un 13,1% en valor**.

Tabla 17.

**Evolución del comercio exterior Subgrupo Pescado Fresco (0302)**

Junio de 2020, 2021 y 2022

Exportación	junio 2020	junio 2021	junio 2022	Importación	junio 2020	junio 2021	junio 2022
Valor (M€)	32,99	41,73	55,59	Valor (M€)	91,55	104,21	124,68
Volumen (t)	6.407	7.122	10.108	Volumen (t)	19.612	20.257	20.488
Precio Medio €/kg	5,15	5,86	5,50	Precio Medio €/kg	4,67	5,14	6,09

El subgrupo **Pescado Fresco** representa este mes el **15% de las exportaciones y el 18% de las importaciones** totales del grupo, siendo en junio el tercer subgrupo en importancia desde el punto de vista importador.

Este mes hay que destacar que **se ha incrementado el valor tanto de las exportaciones (33,2%) como de las importaciones (19,6%)**.

Tabla 18.

**Evolución del comercio exterior Subgrupo Pescado Congelado (0303)**

Junio de 2020, 2021 y 2022

Exportación	junio 2020	junio 2021	junio 2022	Importación	junio 2020	junio 2021	junio 2022
Valor (M€)	58,16	61,66	82,43	Valor (M€)	64,68	62,22	84,35
Volumen (t)	35.236	33.778	40.420	Volumen (t)	33.428	32.683	33.606
Precio Medio €/kg	1,65	1,83	2,04	Precio Medio €/kg	1,93	1,90	2,51

Este mes el subgrupo de **Pescado Congelado** representa el **23% de las exportaciones y el 12% de las importaciones totales** del grupo, situándose como **segundo subgrupo en importancia desde el punto de vista exportador**.

**El valor de las exportaciones ha aumentado un 33,7%** con respecto a junio de 2021. Por su parte las **importaciones han incrementado un 35,6%** su valor.

Tabla 19.

**Evolución del comercio exterior Subgrupo Crustáceos (0306)**

Junio de 2020, 2021 y 2022

Exportación	junio 2020	junio 2021	junio 2022	Importación	junio 2020	junio 2021	junio 2022
Valor (M€)	31,23	38,33	37,26	Valor (M€)	63,24	92,54	133,24
Volumen (t)	4.238	4.653	3.919	Volumen (t)	9.600	14.283	17.103
Precio Medio €/kg	7,37	8,24	9,51	Precio Medio €/kg	6,59	6,48	7,79

El subgrupo de **Crustáceos** representa este mes el **segundo subgrupo en importancia desde el punto de vista importador con el 19%** de las importaciones totales del grupo. En cuanto a las **exportaciones** representa el **10% del total**. Este mes se ha **incrementado un 44% el valor de las importaciones** mientras que **el de las exportaciones ha disminuido un 2,8%** con respecto a junio de 2021.

Tabla 20.

**Evolución del comercio exterior Subgrupo Filetes de Pescado (0304)**

Junio de 2020, 2021 y 2022

Exportación	junio 2020	junio 2021	junio 2022	Importación	junio 2020	junio 2021	junio 2022
Valor (M€)	34,94	44,49	56,11	Valor (M€)	68,01	73,19	110,60
Volumen (t)	5.400	6.346	6.407	Volumen (t)	17.863	17.183	20.239
Precio Medio €/kg	6,47	7,01	8,76	Precio Medio €/kg	3,81	4,26	5,46

El subgrupo **Filetes de Pescado** supone el **15% de las exportaciones y el 16% de las importaciones**. Respecto a junio de 2021, cabe destacar un **incremento del 26,1% en el valor de las exportaciones y del 51,1% en el valor de las importaciones**.

## Lácteos, Huevos y Miel (04)

En este grupo se analizan los productos comprendidos en el capítulo 04 del TARIC, correspondiente a Leche y productos lácteos; huevos de ave y miel natural.

El grupo **Lácteos, huevos y miel** es ligeramente importador y con tendencia estable.

Gráfico 16.

### Evolución del comercio exterior grupo Lácteos, Huevos y Miel

Años 2020, 2021 y 2022. M€



Tabla 21.

### Variación Interanual del Grupo Lácteos, Huevos y Miel

Junio 2022

Lacteos (04)		M€		t		€/kg		
		junio 2022	(%) Sobre Total	Var. junio 2022/2021	junio 2022	Var. junio 2022/2021	junio 2022	Var. junio 2022/2021
EXP	Total	171,17		18,1%	62.016	-11,5%	2,76	33,4%
	UE-27	115,49	67	25,7%	43.375	-12,0%	2,66	42,8%
	PPTT	55,67	33	5,0%	18.642	-10,2%	2,99	17,0%
IMP	Total	252,80		56,9%	89.740	45,1%	2,82	8,1%
	UE-27	242,52	96	56,0%	86.206	43,7%	2,81	8,6%
	PPTT	10,27	4	80,2%	3.534	89,0%	2,91	-4,7%
<b>Saldo</b>		-81,63		-402,3%	-27.724	-438,4%		

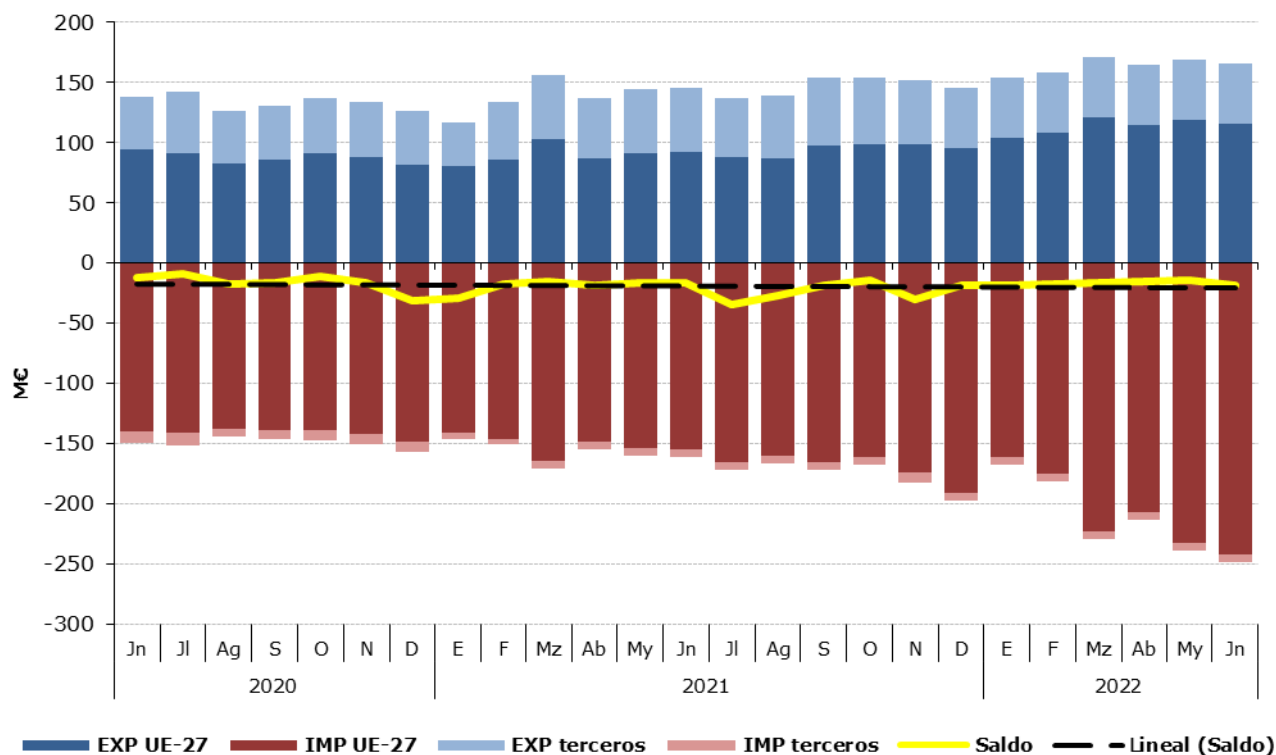
Tabla 22.

**Distribución del comercio exterior del grupo Lácteos, Huevos y Miel**

Total, UE y Países Terceros.

Junio de 2022

	JUNIO 2022	Exportaciones		Importaciones		Saldo (Exp-Imp)		Precio Medio (€/kg)	
		Valor Millones €	Peso toneladas	Valor Millones €	Peso toneladas	Valor Millones €	Peso toneladas	Exportado	Importado
<b>TOTAL</b>	<b>LACTEOS, H y M.</b>	<b>171,2</b>	<b>62.016</b>	<b>252,8</b>	<b>89.740</b>	<b>-81,6</b>	<b>-27.724</b>	<b>2,76</b>	<b>2,82</b>
	Quesos	61,6	10.301	143,9	28.755	-82,3	-18.454	5,98	5,01
	Leche y Nata	38,2	21.579	36,3	27.301	1,8	-5.722	1,77	1,33
	Huevos	25,9	11.415	10,7	3.553	15,1	7.862	2,27	3,02
	Leches fermentadas	15,5	9.334	25,5	16.016	-10,0	-6.682	1,66	1,59
	Mantequilla	12,2	1.670	17,7	5.876	-5,6	-4.206	7,28	3,02
	Miel	7,3	2.222	8,4	3.235	-1,0	-1.013	3,31	2,59
	Otros	10,5	5.494	10,1	5.004	0,4	491	1,91	2,03
<b>UE-27</b>	<b>LACTEOS, H y M.</b>	<b>115,5</b>	<b>43.375</b>	<b>242,5</b>	<b>86.206</b>	<b>-127,0</b>	<b>-42.831</b>	<b>2,66</b>	<b>2,81</b>
	Quesos	41,4	7.827	141,5	28.370	-100,1	-20.543	5,29	4,99
	Leche y Nata	25,3	13.694	36,0	27.202	-10,6	-13.508	1,85	1,32
	Huevos	17,0	9.404	10,2	3.496	6,7	5.908	1,81	2,93
	Leches fermentadas	11,1	6.539	25,4	15.927	-14,3	-9.388	1,70	1,59
	Mantequilla	11,7	1.617	17,3	5.810	-5,5	-4.192	7,26	2,97
	Miel	4,8	1.625	3,3	1.282	1,5	343	2,93	2,55
	Otros	4,1	2.668	8,9	4.119	-4,8	-1.451	1,55	2,16
<b>PAÍSES TERCEROS</b>	<b>LACTEOS, H y M.</b>	<b>55,7</b>	<b>18.642</b>	<b>10,3</b>	<b>3.534</b>	<b>45,4</b>	<b>15.108</b>	<b>2,99</b>	<b>2,91</b>
	Quesos	20,2	2.474	2,4	385	17,8	2.089	8,16	6,33
	Leche y Nata	12,8	7.885	0,3	99	12,5	7.787	1,63	3,43
	Huevos	8,9	2.011	0,5	57	8,4	1.954	4,43	8,73
	Leches fermentadas	4,4	2.795	0,2	89	4,2	2.707	1,57	1,99
	Mantequilla	0,4	53	0,5	67	-0,1	-14	7,82	7,01
	Miel	2,6	597	5,1	1.953	-2,5	-1.356	4,33	2,62
	Otros	6,4	2.826	1,2	884	5,1	1.942	2,26	1,39

Gráfico 17.

**Distribución de las exportaciones e importaciones del Grupo Lácteos, Huevos y Miel por subgrupos**

Junio de 2022





Tabla 23.

**Evolución del comercio exterior Subgrupo Quesos (0406)**

Junio de 2020, 2021 y 2022

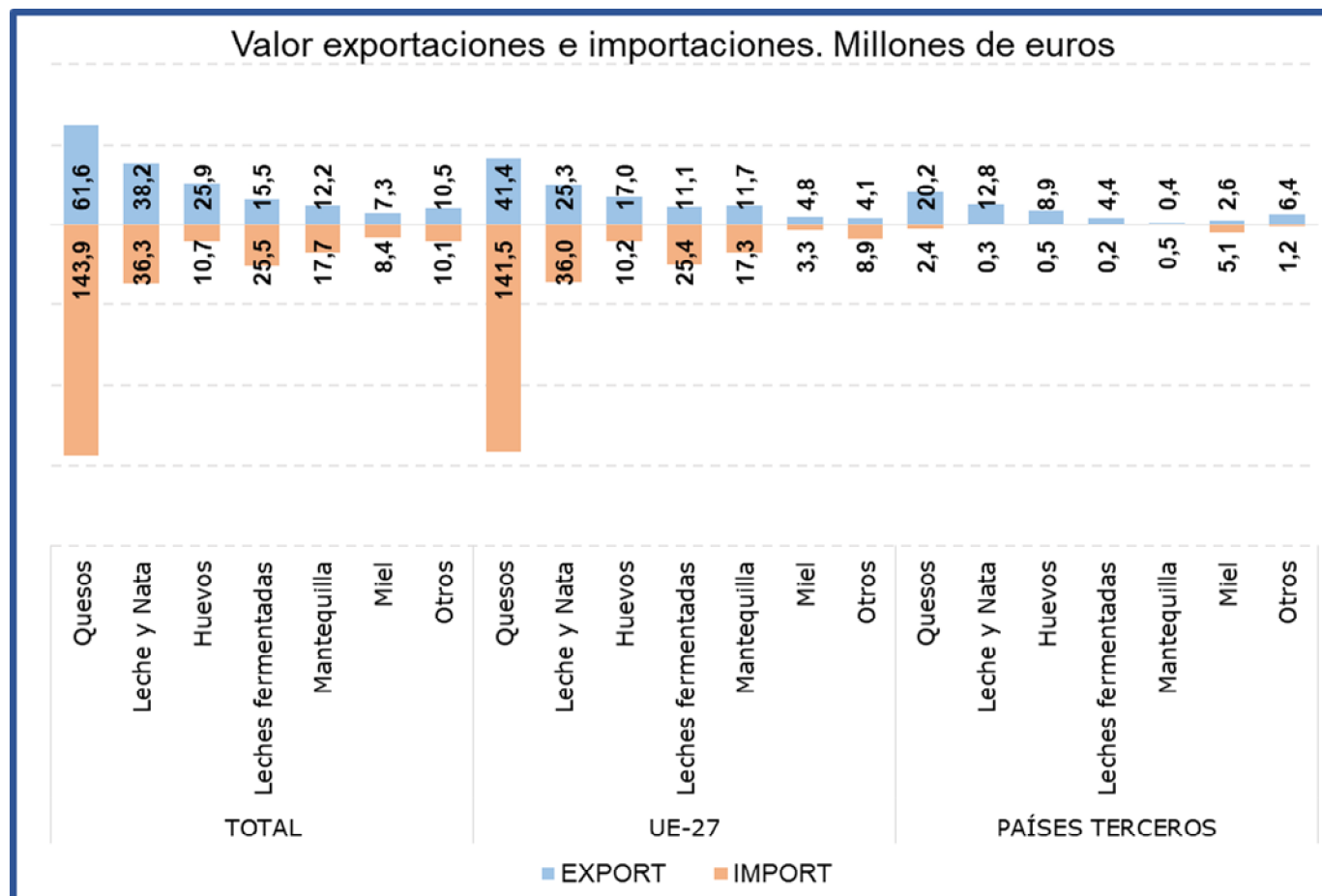
Exportación	junio 2020	junio 2021	junio 2022	Importación	junio 2020	junio 2021	junio 2022
Valor (M€)	41,34	49,06	61,63	Valor (M€)	83,81	92,96	143,94
Volumen (t)	8.724	10.040	10.301	Volumen (t)	23.923	24.334	28.755
Precio Medio €/kg	4,74	4,89	5,98	Precio Medio €/kg	3,50	3,82	5,01

Al igual que en los meses anteriores, durante el mes de junio los **Quesos** han sido el subgrupo más importante, **representando el 36% de las exportaciones y el 57% de las importaciones totales del grupo**. Con respecto a junio de 2021 el **valor de las exportaciones se ha incrementado un 25,6% mientras que el de las importaciones lo ha hecho en un 54,9%**.

Tabla 24.

**Evolución del comercio exterior Subgrupo Leche y Nata (0401+0402)**

Junio de 2020, 2021 y 2022

Exportación	junio 2020	junio 2021	junio 2022	Importación	junio 2020	junio 2021	junio 2022
Valor (M€)	24,78	22,14	38,15	Valor (M€)	6,34	5,02	36,31
Volumen (t)	20.602	17.073	21.579	Volumen (t)	9.982	5.774	27.301
Precio Medio €/kg	1,20	1,30	1,77	Precio Medio €/kg	0,64	0,87	1,33

La **Leche y Nata** supone **el 22% de las exportaciones y el 14% de las importaciones totales del grupo**. Respecto a junio de 2021, se ha **incrementado el valor tanto de las exportaciones (72,3%) como de las importaciones (623,1%)**.

Tabla 25.

**Evolución del comercio exterior Subgrupo Leches fermentadas (0403)**

Junio de 2020, 2021 y 2022

Exportación	junio 2020	junio 2021	junio 2022	Importación	junio 2020	junio 2021	junio 2022
Valor (M€)	13,81	15,73	15,49	Valor (M€)	15,26	15,03	25,54
Volumen (t)	11.689	12.489	9.334	Volumen (t)	12.183	11.135	16.016
Precio Medio €/kg	1,18	1,26	1,66	Precio Medio €/kg	1,25	1,35	1,59

Las **Leches Fermentadas** suponen **el 9% de las exportaciones y el 10% de las importaciones totales del grupo**.

Tabla 26.

**Evolución del comercio exterior Subgrupo Huevos (0407+0408)**

Junio de 2020, 2021 y 2022

Exportación	junio 2020	junio 2021	junio 2022	Importación	junio 2020	junio 2021	junio 2022
Valor (M€)	18,76	18,05	25,88	Valor (M€)	5,19	9,01	10,75
Volumen (t)	14.879	13.107	11.415	Volumen (t)	2.139	4.002	3.553
Precio Medio €/kg	1,26	1,38	2,27	Precio Medio €/kg	2,43	2,25	3,02

Los **Huevos** suponen **el 15% de las exportaciones y el 4% de las importaciones totales del grupo**. Respecto a junio de 2021, cabe destacar que el valor de las **exportaciones se ha incrementado un 43,4% y el de las importaciones un 19,3%**.

Tabla 27.

**Evolución del comercio exterior Subgrupo Mantequilla (0405)**

Junio de 2020, 2021 y 2022

Exportación	junio 2020	junio 2021	junio 2022	Importación	junio 2020	junio 2021	junio 2022
Valor (M€)	8,57	10,14	12,16	Valor (M€)	8,01	8,54	17,73
Volumen (t)	2.221	2.251	1.670	Volumen (t)	2.137	1.984	5.876
Precio Medio €/kg	3,86	4,50	7,28	Precio Medio €/kg	3,75	4,30	3,02

En el mes de junio de 2022, la **Mantequilla** ha supuesto **el 7% de las exportaciones y el 7% de las importaciones totales del grupo**.

Tabla 28.

**Evolución del comercio exterior Subgrupo Miel (0409)**

Junio de 2020, 2021 y 2022

Exportación	junio 2020	junio 2021	junio 2022	Importación	junio 2020	junio 2021	junio 2022
Valor (M€)	7,69	6,70	7,35	Valor (M€)	5,57	5,62	8,38
Volumen (t)	2.192	1.982	2.222	Volumen (t)	3.109	3.057	3.235
Precio Medio €/kg	3,51	3,38	3,31	Precio Medio €/kg	1,79	1,84	2,59

El subgrupo de la **miel** supone, **en junio de 2022, el 4% de las exportaciones**. Además, representa el **3% de las importaciones totales del grupo**.

## Hortalizas y legumbres (07)

En este grupo se analizan los productos comprendidos en el capítulo 07 del TARIC, correspondiente a Hortalizas, Plantas, Raíces y Tubérculos alimenticios, principalmente frescos, refrigerados o secos. Por tanto, no se analizan las hortalizas y legumbres en conserva u otras preparaciones que se incluyen principalmente en el capítulo 20 del TARIC.

El grupo de **Hortalizas y Legumbres** tiene un carácter marcadamente exportador y tendencia creciente.

Gráfico 18.  
**Evolución del comercio exterior grupo Hortalizas y Legumbres**  
Años 2020, 2021 y 2022. M€



Tabla 29.  
**Variación Interanual del grupo Hortalizas y Legumbres**  
Junio 2022

Hortalizas y Legumbres (07)		M€			t		€/kg	
		junio 2022	(%) Sobre Total	Var. junio 2022/2021	junio 2022	Var. junio 2022/2021	junio 2022	Var. junio 2022/2021
EXP	Total	381,93		-5,6%	339.804	-17,7%	1,12	14,6%
	UE-27	301,71	79	-5,3%	275.558	-17,3%	1,09	14,5%
	PPTT	80,22	21	-6,9%	64.245	-19,4%	1,25	15,5%
IMP	Total	115,23		41,5%	137.136	23,6%	0,84	14,5%
	UE-27	59,94	52	32,9%	93.439	23,4%	0,64	7,7%
	PPTT	55,29	48	52,3%	43.697	24,1%	1,27	22,7%
<b>Saldo</b>		266,71		-17,5%	202.667	-32,9%		

Los subgrupos elegidos mensualmente en este Grupo, caracterizado por su elevada estacionalidad, son los que presentan en cada mes un mayor comercio total (exportaciones + Importaciones).

Tabla 30.  
**Distribución del comercio exterior grupo Hortalizas y Legumbres**  
 Total, UE y Países Terceros.  
 Junio de 2022

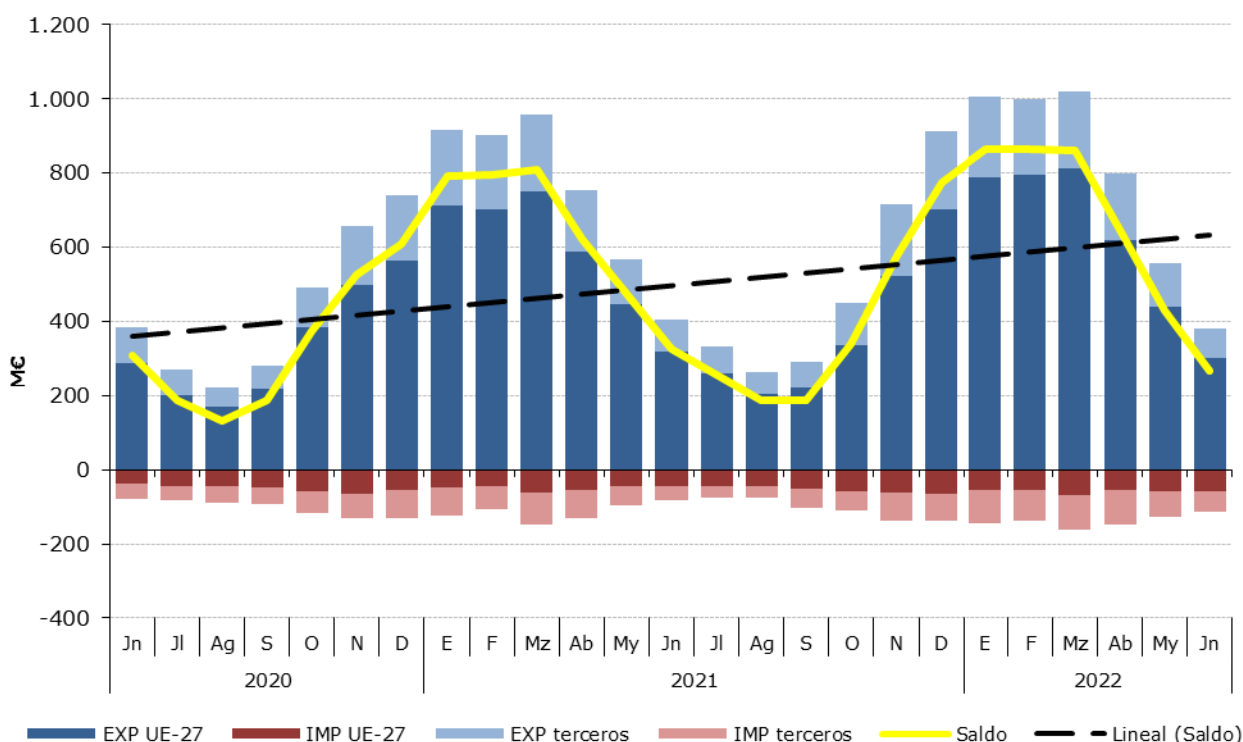
	JUNIO 2022	Exportaciones		Importaciones		Comercio Total	Precio Medio (€/kg)	
		Valor Millones €	Peso toneladas	Valor Millones €	Peso toneladas	Valor Millones €	Exportado	Importado
<b>TOTAL</b>	<b>HORTALIZAS Y LEGUMBRES</b>	<b>381,9</b>	<b>339.804</b>	<b>115,2</b>	<b>137.136</b>	<b>497</b>	<b>1,12</b>	<b>0,84</b>
	Hortalizas Congeladas	61,8	61.541	22,8	20.062	85	1,00	1,14
	Pimientos	56,7	28.244	8,9	7.765	66	2,01	1,14
	Tomates	33,6	20.947	18,8	18.700	52	1,60	1,00
	Cebollas	49,7	43.206	2,3	4.187	52	1,15	0,54
	Patatas Frescas o Refrigeradas	22,2	42.153	11,1	38.844	33	0,53	0,29
	Coles	25,3	19.884	0,9	1.328	26	1,27	0,66
	Otros	132,6	123.830	50,5	46.251	183	1,07	1,09
<b>UE-27</b>	<b>HORTALIZAS Y LEGUMBRES</b>	<b>301,7</b>	<b>275.558</b>	<b>59,9</b>	<b>93.439</b>	<b>362</b>	<b>1,09</b>	<b>0,64</b>
	Hortalizas Congeladas	41,0	41.944	15,7	16.931	57	0,98	0,93
	Pimientos	49,9	24.774	1,1	629	51	2,02	1,72
	Tomates	30,6	19.598	13,9	12.713	44	1,56	1,09
	Cebollas	30,7	28.700	1,3	2.773	32	1,07	0,47
	Patatas Frescas o Refrigeradas	21,7	41.460	11,1	38.644	33	0,52	0,29
	Coles	17,2	13.991	0,8	1.300	18	1,23	0,63
	Otros	110,6	105.092	16,1	20.449	127	1,05	0,79
<b>PAÍSES TERCEROS</b>	<b>HORTALIZAS Y LEGUMBRES</b>	<b>80,2</b>	<b>64.245</b>	<b>55,3</b>	<b>43.697</b>	<b>136</b>	<b>1,25</b>	<b>1,27</b>
	Hortalizas Congeladas	20,8	19.597	7,0	3.131	28	1,06	2,25
	Pimientos	6,8	3.471	7,8	7.136	15	1,95	1,09
	Tomates	3,0	1.349	4,9	5.987	8	2,22	0,82
	Cebollas	19,1	14.506	1,0	1.414	20	1,31	0,70
	Patatas Frescas o Refrigeradas	0,5	692	0,1	200	1	0,70	0,37
	Coles	8,0	5.893	0,1	28	8	1,37	2,06
	Otros	22,1	18.738	34,4	25.802	57	1,18	1,33

Gráfico 19.  
**Distribución de las exportaciones e importaciones del Grupo Hortalizas por subgrupos**  
 Junio de 2022



Tabla 31.

**Evolución del comercio exterior Pimientos (070960)**

Junio de 2020, 2021 y 2022

Exportación	junio 2020	junio 2021	junio 2022	Importación	junio 2020	junio 2021	junio 2022
Valor (M€)	55,31	62,63	56,72	Valor (M€)	4,88	5,55	8,88
Volumen (t)	35.907	41.816	28.244	Volumen (t)	5.245	6.383	7.765
Precio Medio €/kg	1,54	1,50	2,01	Precio Medio €/kg	0,93	0,87	1,14

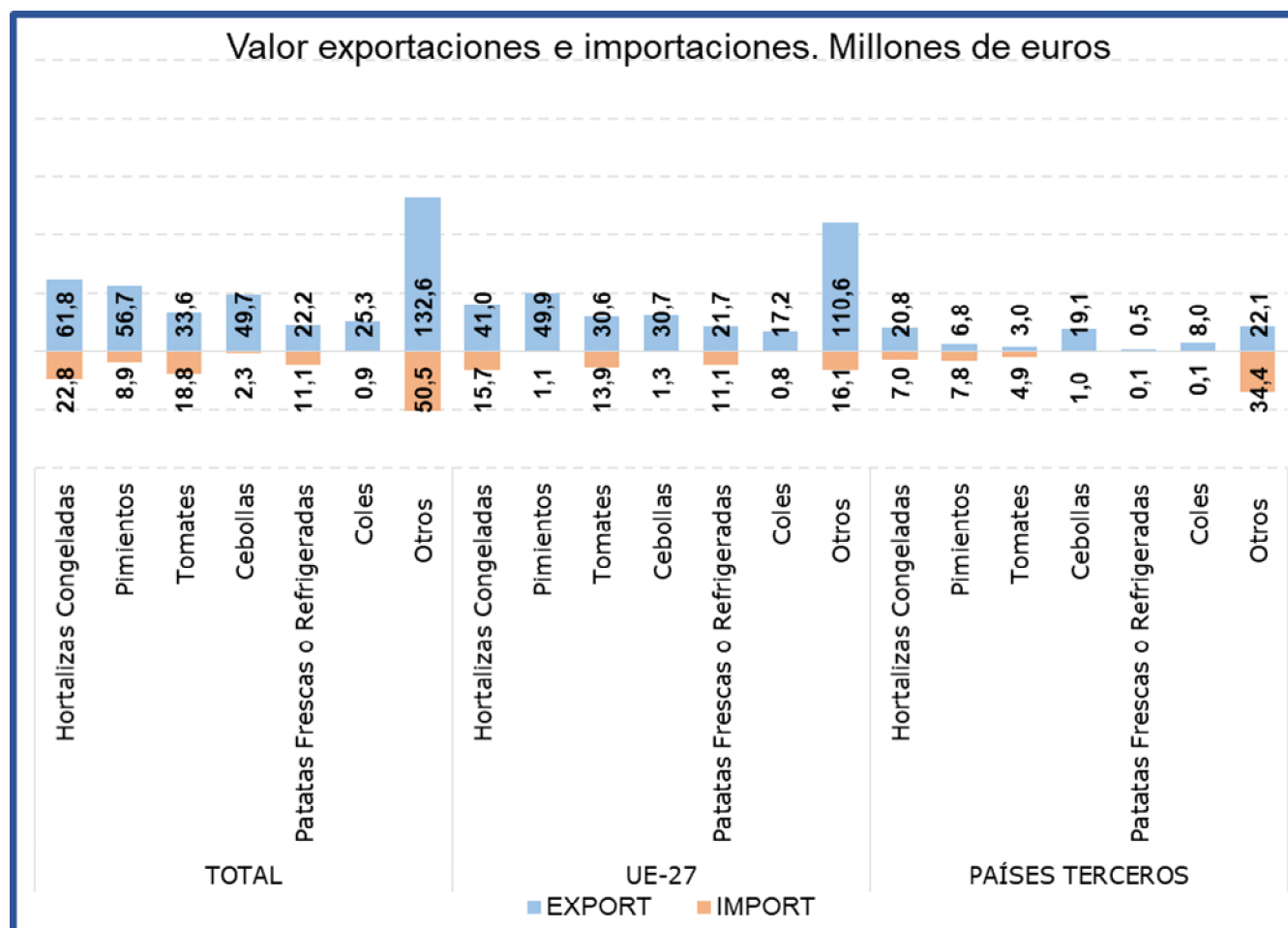
En junio el subgrupo **Pimientos** es el segundo en importancia dentro de las exportaciones, suponiendo el **15% de las exportaciones totales del grupo y el 8% de las importaciones**. Este mes las **exportaciones han descendido un 9,4% en valor** con respecto al año 2021, mientras que **el valor de las importaciones se ha incrementado un 60%**.

Tabla 32.

**Evolución del comercio exterior Subgrupo Patatas frescas o refrigeradas (0701)**

Junio de 2020, 2021 y 2022

Exportación	junio 2020	junio 2021	junio 2022	Importación	junio 2020	junio 2021	junio 2022
Valor (M€)	25,82	21,15	22,19	Valor (M€)	5,61	7,60	11,13
Volumen (t)	54.666	42.635	42.153	Volumen (t)	18.161	32.110	38.844
Precio Medio €/kg	0,47	0,50	0,53	Precio Medio €/kg	0,31	0,24	0,29

El subgrupo **Patatas frescas o refrigeradas** en el mes de junio de 2022 **ha supuesto el 6% de las exportaciones y el 10% de las importaciones**. **Se ha incrementado el valor tanto de las exportaciones (4,9%) como de las importaciones (46,3%)** con respecto a junio de 2021.

Tabla 33.

**Evolución del comercio exterior Subgrupo Cebollas (0703)**

Junio de 2020, 2021 y 2022

Exportación	junio 2020	junio 2021	junio 2022	Importación	junio 2020	junio 2021	junio 2022
Valor (M€)	61,53	51,20	49,73	Valor (M€)	1,65	1,83	2,28
Volumen (t)	62.134	53.517	43.206	Volumen (t)	1.859	1.687	4.187
Precio Medio €/kg	0,99	0,96	1,15	Precio Medio €/kg	0,89	1,09	0,54

Este mes el subgrupo **Cebollas** ha representado **el 13% de las exportaciones y el 2% de las importaciones totales del grupo**. Con respecto a junio de 2021 **ha disminuido el valor de las exportaciones un 2,9%**, mientras que **el de las importaciones se ha incrementado un 24,4%**.

Tabla 34.

**Evolución del comercio exterior Subgrupo Tomates (0702)**

Junio de 2020, 2021 y 2022

Exportación	junio 2020	junio 2021	junio 2022	Importación	junio 2020	junio 2021	junio 2022
Valor (M€)	30,00	36,11	33,58	Valor (M€)	12,59	11,79	18,77
Volumen (t)	22.617	25.618	20.947	Volumen (t)	17.644	15.516	18.700
Precio Medio €/kg	1,33	1,41	1,60	Precio Medio €/kg	0,71	0,76	1,00

El subgrupo **Tomates** supone este mes el **9% de las exportaciones y el 16% de las importaciones** del grupo. Con respecto a junio de 2021, **el valor de las exportaciones ha descendido un 7%** mientras que **el de las importaciones se ha incrementado un 59,3%**.

Tabla 35.

**Evolución del comercio exterior Subgrupo Hortalizas Congeladas (0710)**

Junio de 2020, 2021 y 2022

Exportación	junio 2020	junio 2021	junio 2022	Importación	junio 2020	junio 2021	junio 2022
Valor (M€)	51,60	62,21	61,78	Valor (M€)	10,14	14,25	22,78
Volumen (t)	59.223	71.990	61.541	Volumen (t)	10.244	15.987	20.062
Precio Medio €/kg	0,87	0,86	1,00	Precio Medio €/kg	0,99	0,89	1,14

El subgrupo **Hortalizas Congeladas** supone el **16% de las exportaciones y el 20% de las importaciones totales**. Destacar que en junio de 2022 **el valor de las exportaciones se ha mantenido prácticamente estable con un leve descenso del 0,7%**, mientras que el valor de **las exportaciones se ha incrementado en un 59,8%**.

Tabla 36.

**Evolución del comercio exterior Subgrupo Coles (0704)**

Junio de 2020, 2021 y 2022

Exportación	junio 2020	junio 2021	junio 2022	Importación	junio 2020	junio 2021	junio 2022
Valor (M€)	26,13	25,30	25,29	Valor (M€)	1,56	0,72	0,88
Volumen (t)	17.320	22.618	19.884	Volumen (t)	1.842	1.045	1.328
Precio Medio €/kg	1,51	1,12	1,27	Precio Medio €/kg	0,84	0,69	0,66

El subgrupo **Coles** representa el **7%** de las exportaciones y el **1%** de las importaciones totales.

Respecto a junio de 2021 el **valor de las exportaciones se ha mantenido estable.**

## Frutas (08)

En este grupo se analizan los productos comprendidos en el capítulo 08 del TARIC, correspondiente a Frutas y frutos comestibles, cortezas de agrios (cítricos), melones o sandías, principalmente frescos, refrigerados o secos. Por tanto, no se analizan productos en conserva u otras preparaciones que se incluyen principalmente en el capítulo 20 del TARIC. Para obtener información sobre los mismos se puede consultar el Anexo que acompaña al informe.

El grupo **Frutas** tiene un carácter netamente exportador con tendencia a creciente.

Gráfico 20.  
**Evolución del comercio exterior grupo Frutas**  
Años 2020, 2021 y 2022. M€



Tabla 37.  
**Variación Interanual del grupo Frutas**  
Junio 2022

Frutas (08)		M€			t		€/kg	
		junio 2022	(%) Sobre Total	Var. junio 2022/2021	junio 2022	Var. junio 2022/2021	junio 2022	Var. junio 2022/2021
<b>EXP</b>	Total	980,73		-10,8%	707.786	-24,6%	1,39	18,3%
	UE-27	799,15	81	-13,8%	596.739	-27,5%	1,34	18,9%
	PPTT	181,58	19	5,7%	111.047	-3,4%	1,64	9,5%
<b>IMP</b>	Total	312,47		26,3%	227.571	16,6%	1,37	8,3%
	UE-27	70,00	22	18,3%	49.966	13,9%	1,40	3,8%
	PPTT	242,47	78	28,9%	177.605	17,4%	1,37	9,7%
<b>Saldo</b>		668,26		-21,5%	480.214	-35,4%		

Los subgrupos elegidos mensualmente en este Grupo, que tiene una elevada estacionalidad, son los que presentan en cada mes un mayor comercio total (exportaciones + Importaciones).

Tabla 38.

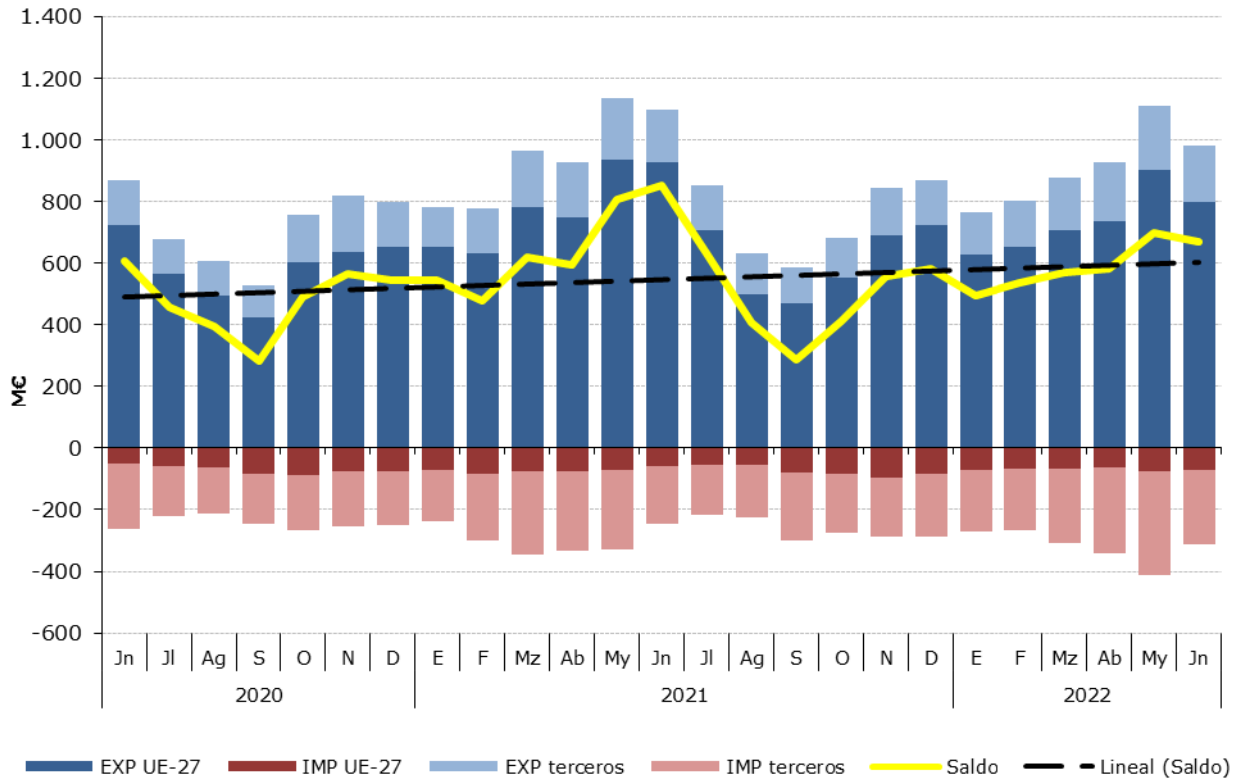
**Distribución del comercio exterior grupo Frutas**

Total, UE y Países Terceros.

Junio de 2022

	JUNIO 2022	Exportaciones		Importaciones		Comercio Total	Precio Medio (€/kg)	
		Valor Millones €	Peso toneladas	Valor Millones €	Peso toneladas	Valor Millones €	Exportado	Importado
<b>TOTAL</b>	<b>FRUTAS</b>	<b>980,7</b>	<b>707.786</b>	<b>312,5</b>	<b>227.571</b>	<b>1.293,2</b>	<b>1,39</b>	<b>1,37</b>
	Frutas de hueso	317,7	167.708	3,7	3.248	321,4	1,89	1,15
	Melones y Sandías	201,1	249.725	24,8	46.839	225,9	0,81	0,53
	Cítricos	171,5	174.918	21,3	20.426	192,8	0,98	1,04
	Frutos secos	57,6	10.242	83,4	17.498	141,1	5,63	4,77
	Frutos rojos	122,7	30.733	14,9	4.316	137,5	3,99	3,45
	Aguacates	23,0	11.464	37,2	22.339	60,3	2,01	1,67
	Otros	87,2	62.995	127,1	112.905	214,3	1,38	1,13
<b>UE-27</b>	<b>FRUTAS</b>	<b>799,2</b>	<b>596.739</b>	<b>70,0</b>	<b>49.966</b>	<b>869,1</b>	<b>1,34</b>	<b>1,40</b>
	Frutas de hueso	251,6	139.408	3,5	3.067	255,1	1,80	1,15
	Melones y Sandías	169,2	212.406	1,1	1.590	170,4	0,80	0,70
	Cítricos	146,2	149.127	3,3	4.685	149,5	0,98	0,71
	Frutos secos	43,5	7.847	15,7	3.215	59,1	5,54	4,88
	Frutos rojos	90,8	25.592	8,5	2.703	99,3	3,55	3,15
	Aguacates	21,9	10.194	1,4	2.216	23,4	2,15	0,65
	Otros	75,9	52.164	36,4	32.490	112,3	1,45	1,12
<b>PAÍSES TERCEROS</b>	<b>FRUTAS</b>	<b>181,6</b>	<b>111.047</b>	<b>242,5</b>	<b>177.605</b>	<b>424,0</b>	<b>1,64</b>	<b>1,37</b>
	Frutas de hueso	66,0	28.299	0,2	181	66,2	2,33	1,14
	Melones y Sandías	31,9	37.319	23,7	45.249	55,6	0,85	0,52
	Cítricos	25,3	25.791	17,9	15.742	43,3	0,98	1,14
	Frutos secos	14,2	2.395	67,8	14.282	81,9	5,91	4,74
	Frutos rojos	31,8	5.142	6,4	1.613	38,2	6,19	3,96
	Aguacates	1,1	1.270	35,8	20.122	36,9	0,85	1,78
	Otros	11,3	10.831	90,7	80.416	102,0	1,04	1,13

Gráfico 21.

**Distribución de las exportaciones e importaciones del Grupo Frutas por subgrupos**

Junio de 2022





Tabla 39.

**Evolución del comercio exterior Subgrupo Cítricos (0805)**

Junio de 2020, 2021 y 2022

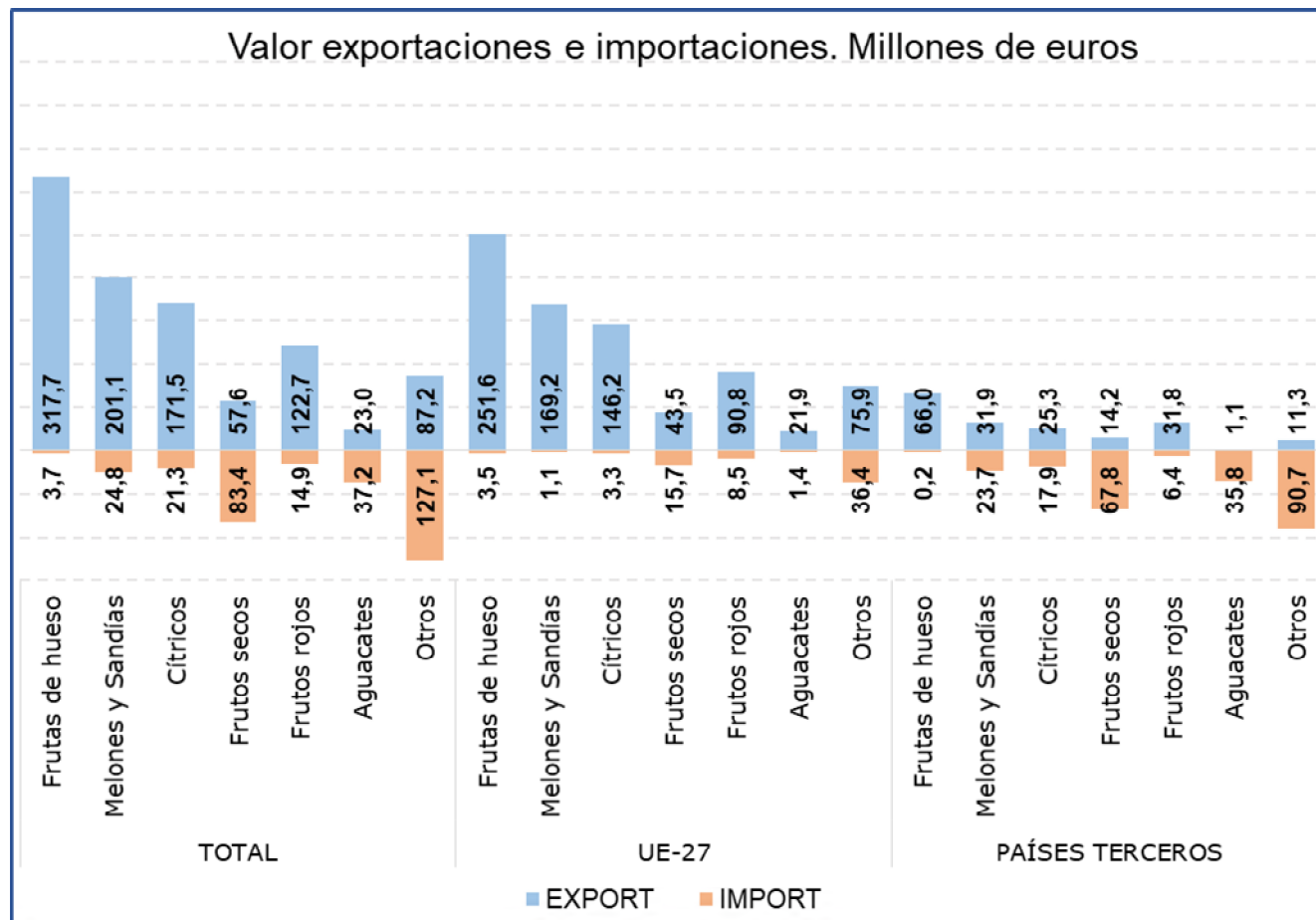
Exportación	junio 2020	junio 2021	junio 2022	Importación	junio 2020	junio 2021	junio 2022
Valor (M€)	137,40	159,89	171,48	Valor (M€)	38,25	13,55	21,28
Volumen (t)	109.662	165.809	174.918	Volumen (t)	45.844	19.491	20.426
Precio Medio €/kg	1,25	0,96	0,98	Precio Medio €/kg	0,83	0,70	1,04

Este mes el subgrupo **Cítricos** ha sido el **tercero en importancia desde el punto de vista exportador** dentro del grupo Frutas, representado el **17% de las exportaciones totales** y el **7% de las importaciones**. Respecto a junio de 2021 se ha **incrementado el valor tanto de las exportaciones (7,2%) como de las importaciones (57%)**.

Tabla 40.

**Evolución del comercio exterior Subgrupo Frutos rojos (081010+081020+081030+081040)**

Junio de 2020, 2021 y 2022

Exportación	junio 2020	junio 2021	junio 2022	Importación	junio 2020	junio 2021	junio 2022
Valor (M€)	97,27	157,36	122,65	Valor (M€)	11,87	11,22	14,88
Volumen (t)	23.392	43.722	30.733	Volumen (t)	2.757	2.990	4.316
Precio Medio €/kg	4,16	3,60	3,99	Precio Medio €/kg	4,31	3,75	3,45

Este mes el subgrupo de **Frutos rojos** ha representado **el 13% de las exportaciones** y el **5% de las importaciones totales del grupo Frutas**. En junio el **valor de las exportaciones ha disminuido un 22,1%**, mientras que el de las importaciones se ha **incrementado un 32,7%**.

Tabla 41.

**Evolución del comercio exterior Subgrupo Frutos Secos (0801+0802)**

Junio de 2020, 2021 y 2022

Exportación	junio 2020	junio 2021	junio 2022	Importación	junio 2020	junio 2021	junio 2022
Valor (M€)	51,03	55,81	57,62	Valor (M€)	61,81	63,23	83,44
Volumen (t)	8.215	10.333	10.242	Volumen (t)	11.744	15.431	17.498
Precio Medio €/kg	6,21	5,40	5,63	Precio Medio €/kg	5,26	4,10	4,77

Este subgrupo en **exportaciones ha alcanzado el 6% del total, incrementado su valor un 3,2%** con respecto a junio de 2021. No obstante, este subgrupo mantiene **una clara tendencia importadora** siendo el **primero en importancia dentro del grupo**, con un **27% del total**, registrándose este mes un **aumento del 32% en el valor de las importaciones**.

Tabla 41.

**Evolución del comercio exterior Melones y Sandías (0807)**

Junio de 2020, 2021 y 2022

Exportación	junio 2020	junio 2021	junio 2022	Importación	junio 2020	junio 2021	junio 2022
Valor (M€)	192,14	236,28	201,12	Valor (M€)	12,88	14,43	24,79
Volumen (t)	315.598	409.071	249.725	Volumen (t)	23.733	30.987	46.839
Precio Medio €/kg	0,61	0,58	0,81	Precio Medio €/kg	0,54	0,47	0,53

Este mes el subgrupo de **Melones y Sandías** representa **el 21% de las exportaciones**, situándose como **segundo subgrupo en importancia en el apartado exportaciones**, y el **8% de las importaciones totales del grupo**. Con respecto a junio del año anterior **ha disminuido el valor de las exportaciones (-14,9%)** mientras que el de las importaciones se ha **incrementado (71,8%)**.

Tabla 44.

**Evolución del comercio exterior Subgrupo Aguacates (080440)**

Junio de 2020, 2021 y 2022

Exportación	junio 2020	junio 2021	junio 2022	Importación	junio 2020	junio 2021	junio 2022
Valor (M€)	20,01	22,37	23,02	Valor (M€)	41,93	35,34	37,24
Volumen (t)	9.763	9.543	11.464	Volumen (t)	21.955	21.048	22.339
Precio Medio €/kg	2,05	2,34	2,01	Precio Medio €/kg	1,91	1,68	1,67

El subgrupo de **Aguacates** representa **el 2% de las exportaciones y el 12% de las importaciones totales del grupo Frutas**. Este mes se ha **incrementado el valor tanto de las importaciones (5,4%) como de las exportaciones (2,9%)** con respecto a junio del año anterior.

Tabla 44.

**Evolución del comercio exterior Subgrupo Frutas de hueso (0809)**

Junio de 2020, 2021 y 2022

Exportación	junio 2020	junio 2021	junio 2022	Importación	junio 2020	junio 2021	junio 2022
Valor (M€)	296,69	385,70	317,66	Valor (M€)	1,02	1,39	3,73
Volumen (t)	203.562	239.162	167.708	Volumen (t)	915	1.094	3.248
Precio Medio €/kg	1,46	1,61	1,89	Precio Medio €/kg	1,12	1,27	1,15

En junio, dentro del grupo Frutas, el subgrupo **Frutas de hueso** ha sido **el más importante desde el punto de vista exportador**, representando **el 32% de las exportaciones y el 1% de las importaciones totales del grupo**. En junio **el valor de las exportaciones ha disminuido un 17,6%** respecto al mismo mes del año anterior.

## Cereales (10)

En este grupo se analizan los productos comprendidos en el capítulo 10 del TARIC, correspondiente a Cereales.

El grupo **Cereales** mantiene su carácter **importador** y un saldo marcadamente decreciente a pesar de las grandes diferencias observadas en los valores de importación.

Gráfico 22.  
**Evolución del comercio exterior grupo Cereales**  
Años 2020, 2021 y 2022. M€



Tabla 45.  
**Variación Interanual del grupo Cereales**  
Junio 2022

Cereales (10)		M€		t		€/kg	
		junio 2022	(%) Sobre Total	junio 2022	Var. junio 2022/2021	junio 2022	Var. junio 2022/2021
<b>EXP</b>	Total	45,55		56.314	-20,5%	0,81	78,8%
	UE-27	36,88	81	45.505	-19,9%	0,81	82,8%
	PPTT	8,67	19	10.809	-23,0%	0,80	64,0%
<b>IMP</b>	Total	312,08		849.400	-12,5%	0,37	52,7%
	UE-27	154,86	50	430.484	-4,4%	0,36	56,2%
	PPTT	157,22	50	418.916	-19,6%	0,38	50,4%
<b>Saldo</b>		-266,53		-793.086	11,9%		

Tabla 46.

**Distribución del comercio exterior grupo Cereales**

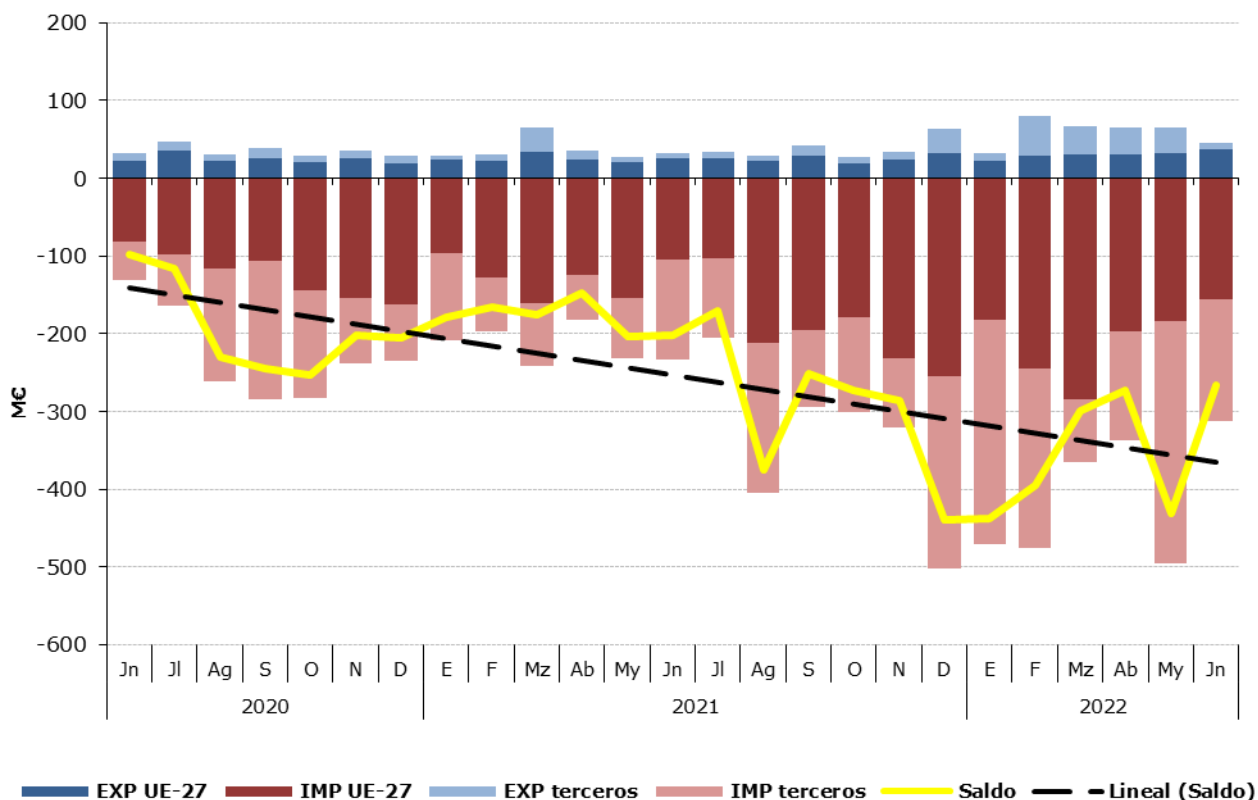
Total, UE y Países Terceros.

Junio de 2022

	JUNIO 2022	Exportaciones		Importaciones		Saldo (Exp-Imp)		€/kg	
		Valor Millones €	Peso toneladas	Valor Millones €	Peso toneladas	Valor Millones €	Peso toneladas	Exportado	Importado
<b>TOTAL</b>	<b>CEREALES</b>	<b>45,5</b>	<b>56.314</b>	<b>312,1</b>	<b>849.400</b>	<b>-266,5</b>	<b>-793.086</b>	<b>0,81</b>	<b>0,37</b>
	Maíz	14,2	10.592	180,3	538.216	-166,1	-527.624	1,34	0,34
	Trigo	6,0	13.106	76,0	187.621	-70,0	-174.515	0,46	0,41
	Arroz	21,8	25.406	31,6	56.242	-9,9	-30.836	0,86	0,56
	Cebada	1,5	3.989	5,5	15.613	-4,0	-11.624	0,37	0,35
	Otros	2,2	3.221	18,6	51.708	-16,5	-48.487	0,67	0,36
<b>UE-27</b>	<b>CEREALES</b>	<b>36,9</b>	<b>45.505</b>	<b>154,9</b>	<b>430.484</b>	<b>-118,0</b>	<b>-384.979</b>	<b>0,81</b>	<b>0,36</b>
	Maíz	12,8	7.300	77,7	237.917	-64,9	-230.616	1,76	0,33
	Trigo	6,0	13.101	63,3	157.723	-57,3	-144.623	0,46	0,40
	Arroz	14,7	18.052	1,9	1.643	12,8	16.409	0,81	1,14
	Cebada	1,5	3.988	5,5	15.613	-4,0	-11.625	0,37	0,35
	Otros	1,9	3.063	6,5	17.587	-4,6	-14.524	0,63	0,37
<b>PAÍSES TERCEROS</b>	<b>CEREALES</b>	<b>8,7</b>	<b>10.809</b>	<b>157,2</b>	<b>418.916</b>	<b>-148,5</b>	<b>-408.107</b>	<b>0,80</b>	<b>0,38</b>
	Maíz	1,3	3.291	102,6	300.299	-101,3	-297.008	0,41	0,34
	Trigo	0,0	5	12,7	29.898	-12,7	-29.893	0,44	0,42
	Arroz	7,1	7.354	29,8	54.599	-22,7	-47.245	0,96	0,54
	Cebada	0,0	1	0,0	0	0,0	1	0,47	0,00
	Otros	0,2	158	12,1	34.121	-11,9	-33.962	1,50	0,36

Gráfico 23.

**Distribución de las exportaciones e importaciones del Grupo Cereales por subgrupos**

Junio de 2022



Tabla 47.

**Evolución del comercio exterior Subgrupo Maíz (1005)**

Junio de 2020, 2021 y 2022

Exportación	junio 2020	junio 2021	junio 2022	Importación	junio 2020	junio 2021	junio 2022
Valor (M€)	9,26	9,09	14,16	Valor (M€)	75,21	163,46	180,31
Volumen (t)	12.154	14.808	10.592	Volumen (t)	424.610	696.176	538.216
€/kg	0,76	0,61	1,34	€/kg	0,18	0,23	0,34

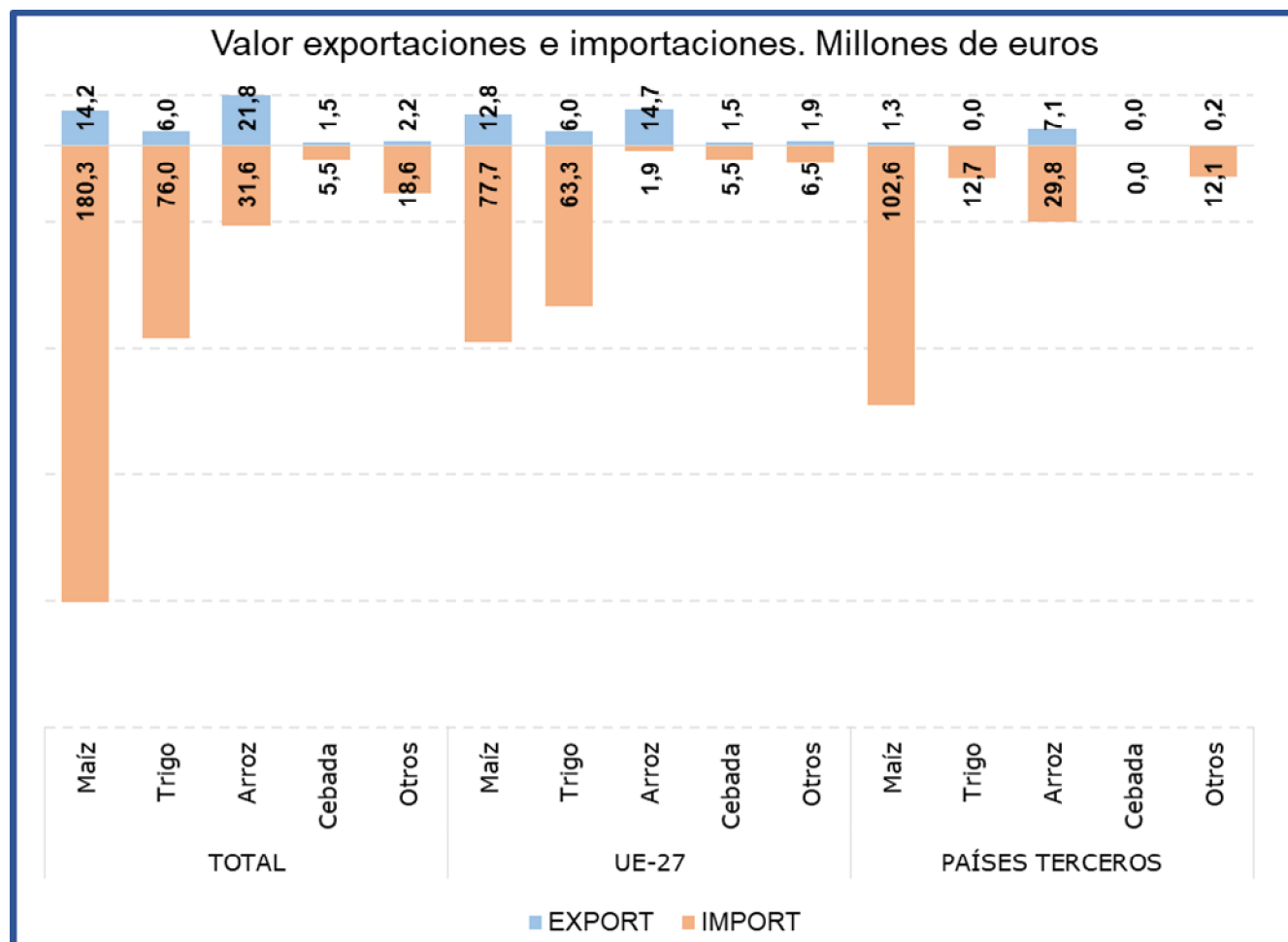
El **Maíz** es el subgrupo principal en las **importaciones**, representando este mes el **58% de las mismas**. Comparado con junio de 2021, el **valor de las importaciones ha aumentado un 10,3%**, motivado por el **incremento del precio medio de importación (42,7%)** ya que el volumen importado se ha reducido un 22,7%. En relación con las **exportaciones** estas **han supuesto el 31%** del grupo. Comparado con junio del año anterior las **exportaciones han aumentado un 55,8% en valor**.

Tabla 48.

**Evolución del comercio exterior Subgrupo Trigo (1001)**

Junio de 2020, 2021 y 2022

Exportación	junio 2020	junio 2021	junio 2022	Importación	junio 2020	junio 2021	junio 2022
Valor (M€)	3,35	3,09	5,99	Valor (M€)	29,87	37,76	76,01
Volumen (t)	4.458	11.734	13.106	Volumen (t)	144.827	157.405	187.621
€/kg	0,75	0,26	0,46	€/kg	0,21	0,24	0,41

El subgrupo Trigo ha sido el **segundo en importancia desde el punto de vista importador con el 24% de las importaciones totales** del grupo Cereales. Con respecto a junio de 2021 las **importaciones se han incrementado un 101,3% en valor**. Este mes el Trigo representa el **13% de las exportaciones totales** del grupo, con un **fuerte incremento de su valor del 93,5%**.

Tabla 49.

**Evolución del comercio exterior Subgrupo Arroz (1006)**

Junio de 2020, 2021 y 2022

Exportación	junio 2020	junio 2021	junio 2022	Importación	junio 2020	junio 2021	junio 2022
Valor (M€)	16,91	12,98	21,75	Valor (M€)	13,54	11,74	31,63
Volumen (t)	25.169	19.769	25.406	Volumen (t)	24.844	24.229	56.242
€/kg	0,67	0,66	0,86	€/kg	0,55	0,48	0,56

El subgrupo Arroz está integrado por variedades con comportamientos comerciales diferenciados, por una parte, los designados como de grano redondo tienen un claro comportamiento exportador y los de grano largo al contrario son de carácter importador.

Este mes el subgrupo del **Arroz ha representado el 48% de las exportaciones totales del grupo**, siendo el **principal subgrupo** en importancia en el **apartado de exportaciones**. Respecto a junio de 2021 el valor de las **exportaciones se ha incrementado un 67,5%**.

En el apartado **de las importaciones** el arroz representa el **10%**.

Tabla 50.

**Evolución del comercio exterior Subgrupo Cebada (1003)**

Junio de 2020, 2021 y 2022

Exportación	junio 2020	junio 2021	junio 2022	Importación	junio 2020	junio 2021	junio 2022
Valor (M€)	3,42	5,19	1,49	Valor (M€)	4,42	6,00	5,49
Volumen (t)	18.254	21.869	3.989	Volumen (t)	23.011	24.603	15.613
€/kg	0,19	0,24	0,37	€/kg	0,19	0,24	0,35

El subgrupo de **Cebada** ha representado este mes el **3% de las exportaciones** totales del grupo Cereales y el **2% de las importaciones**.

## Semillas Oleaginosas, Plantas Industriales y Forrajes (12)

En este grupo se analizan los productos comprendidos en el capítulo 12 del TARIC, correspondiente a Semillas y frutos oleaginosos, semillas y frutos diversos, plantas industriales o medicinales; paja y forraje.

El grupo **Semillas Oleaginosas, Plantas Industriales y Forrajes** tiene carácter importador y tendencia decreciente.

Gráfico 24.

**Evolución del comercio exterior grupo Semillas Oleaginosas, Plantas Industriales y Forrajes**  
Años 2020, 2021 y 2022. M€



Tabla 51.

**Variación Interanual del grupo Semillas Oleaginosas, Plantas Industriales y Forrajes**  
Junio 2022

Semillas Oleaginosas (12)	M€			t		€/kg	
	junio 2022	Sobre Total (%)	Var. junio 2022/2021	junio 2022	Var. junio 2022/2021	junio 2022	Var. junio 2022/2021
<b>EXP</b>							
Total	80,51	27	0,0%	195.784	5,9%	0,41	-5,6%
UE-27	21,84	73	-26,0%	27.904	-36,1%	0,78	15,9%
PPTT	58,67		15,1%	167.880	18,9%	0,35	-3,2%
<b>IMP</b>							
Total	312,08		4,9%	338.599	-30,2%	0,92	50,2%
UE-27	80,29		28,4%	60.377	25,8%	1,33	2,1%
PPTT	231,79		-1,4%	278.222	-36,3%	0,83	54,8%
<b>Saldo</b>	-231,57		-6,7%	-142.815	52,4%		

Tabla 52.

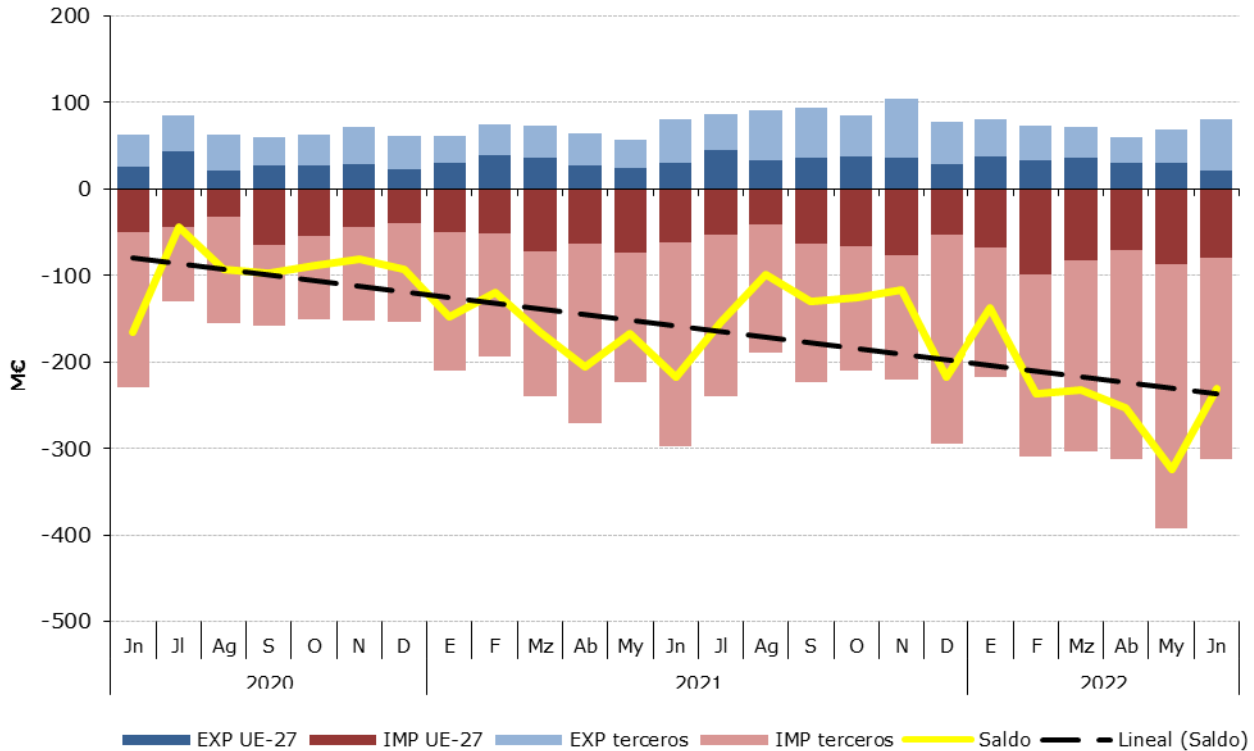
**Distribución del comercio exterior grupo Semillas Oleaginosas, Plantas Industriales y Forrajes**

Total, UE y Países Terceros.

Junio de 2022

	Junio2022	Exportaciones		Importaciones		Saldo (Exp-Imp)		Precio Medio (€/kg)	
		Valor Millones €	Peso toneladas	Valor Millones €	Peso toneladas	Valor Millones €	Peso toneladas	Exportado	Importado
<b>TOTAL</b>	<b>SEMILLAS OLEAGINOSAS</b>	<b>80,5</b>	<b>195.784</b>	<b>312,1</b>	<b>338.599</b>	<b>-231,6</b>	<b>-142.815</b>	<b>0,41</b>	<b>0,92</b>
	Habas de Soja	0,2	259	172,4	263.075	-172,2	-262.816	0,78	0,66
	Semillas de Girasol	2,3	770	40,9	40.730	-38,7	-39.960	2,93	1,00
	Forrajes	43,3	146.417	1,3	8.849	42,0	137.568	0,30	0,15
	Otros	34,7	48.339	97,4	25.946	-62,7	22.393	0,72	3,76
<b>UE-27</b>	<b>SEMILLAS OLEAGINOSAS</b>	<b>21,8</b>	<b>27.904</b>	<b>80,3</b>	<b>60.377</b>	<b>-58,5</b>	<b>-32.473</b>	<b>0,78</b>	<b>1,33</b>
	Habas de Soja	0,2	258	1,2	1.686	-1,0	-1.428	0,76	0,70
	Semillas de Girasol	2,1	705	30,2	34.183	-28,0	-33.478	3,03	0,88
	Forrajes	2,1	8.201	1,3	8.846	0,8	-645	0,26	0,15
	Otros	17,4	18.741	47,6	15.662	-30,2	3.078	0,93	3,04
<b>PAÍSES TERCEROS</b>	<b>SEMILLAS OLEAGINOSAS</b>	<b>58,7</b>	<b>167.880</b>	<b>231,8</b>	<b>278.222</b>	<b>-173,1</b>	<b>-110.342</b>	<b>0,35</b>	<b>0,83</b>
	Habas de Soja	0,0	1	171,2	261.388,7	-171,2	-261.388	8,53	0,66
	Semillas de Girasol	0,1	65	10,7	6.547	-10,6	-6.482	1,74	1,64
	Forrajes	41,2	138.216	0,0	3	41,2	138.213	0,30	2,48
	Otros	17,3	29.598	49,8	10.283	-32,5	19.315	0,59	4,84

Gráfico 25.

**Distribución de las exportaciones e importaciones del Grupo Semillas Oleaginosas, Plantas Industriales y Forrajes por subgrupos**

Junio de 2022



Tabla 53.

**Evolución del comercio exterior Subgrupo Habas de Soja (1201)**

Junio de 2020, 2021 y 2022

Exportación	junio 2020	junio 2021	junio 2022	Importación	junio 2020	junio 2021	junio 2022
Valor (M€)	0,11	0,13	0,20	Valor (M€)	149,24	202,90	172,42
Volumen (t)	336	260	259	Volumen (t)	469.313	425.013	263.075
€/kg	0,32	0,49	0,78	€/kg	0,32	0,48	0,66

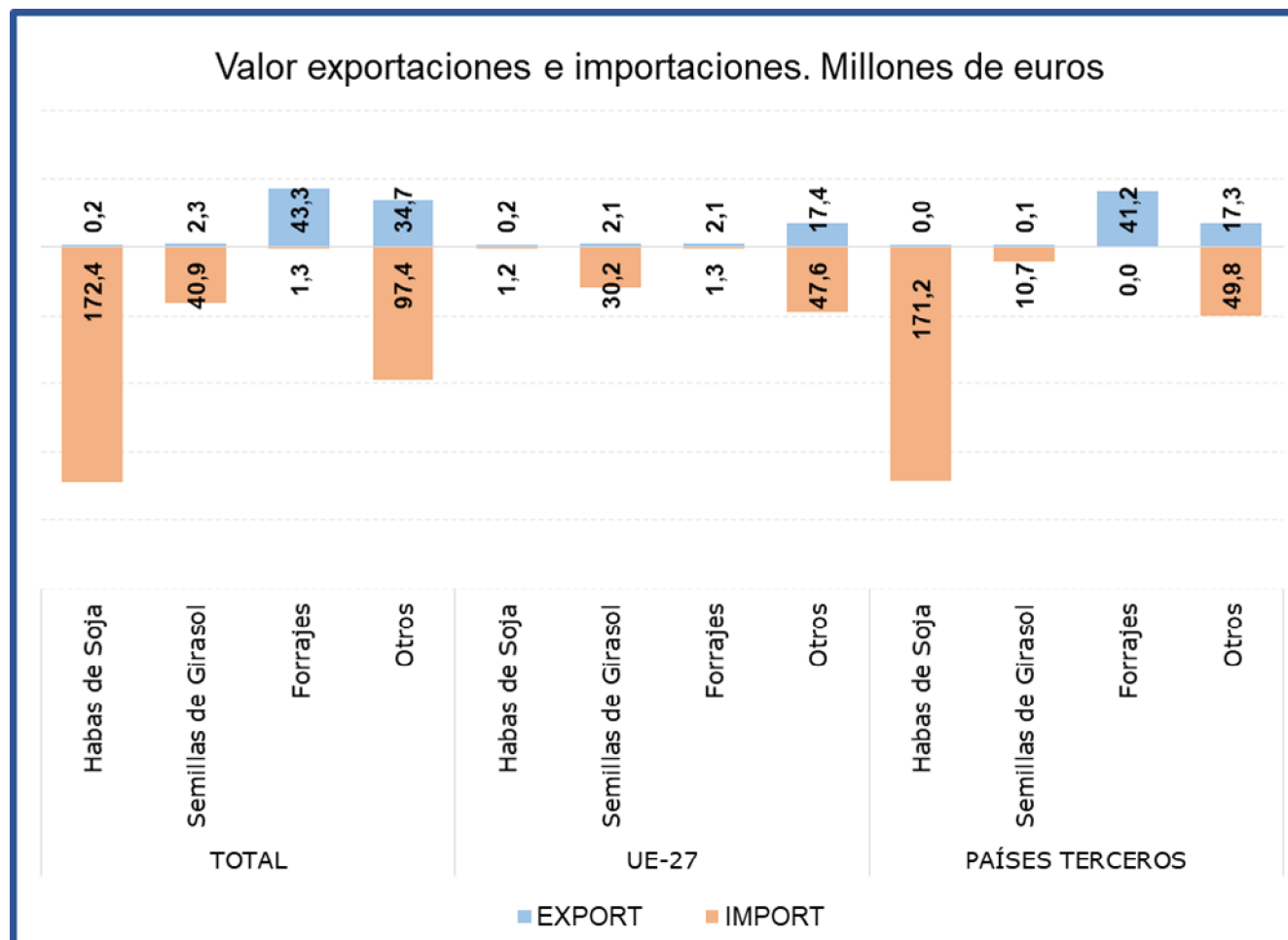
El subgrupo **Habas de Soja**, es claramente importador, siendo **el principal del grupo en el capítulo de importaciones** y representando en junio el **55% de las mismas**, principalmente procedente de **países terceros**. Respecto al mismo mes del año anterior, se observa un **descenso del 15% en el valor de las importaciones**.

**Las exportaciones son inapreciables.**

Tabla 54.

**Evolución del comercio exterior Subgrupo Semillas de Girasol (1206)**

Junio de 2020, 2021 y 2022

Exportación	junio 2020	junio 2021	junio 2022	Importación	junio 2020	junio 2021	junio 2022
Valor (M€)	4,25	4,25	2,25	Valor (M€)	24,95	17,49	40,92
Volumen (t)	1.696	1.399	770	Volumen (t)	40.444	22.775	40.730
€/kg	2,51	3,03	2,93	€/kg	0,62	0,77	1,00

Este mes, en el subgrupo **Semillas de Girasol**, las **exportaciones han alcanzado el 3%** del total del grupo, **disminuyendo su valor un 46,9%** respecto a junio de 2021. En cuanto a las **importaciones**, en junio han representado el **13% de las importaciones totales** del grupo, **incrementándose su valor un 133,9%** con respecto al mismo mes del año anterior.

Tabla 55.

**Evolución del comercio exterior Subgrupo Forrajes (1214)**

Junio de 2020, 2021 y 2022

Exportación	junio 2020	junio 2021	junio 2022	Importación	junio 2020	junio 2021	junio 2022
Valor (M€)	25,49	26,11	43,31	Valor (M€)	0,45	0,20	1,31
Volumen (t)	123.014	123.834	146.417	Volumen (t)	1.841	371	8.849
€/kg	0,21	0,21	0,30	€/kg	0,25	0,53	0,15

En el subgrupo **Forrajes**, las **exportaciones** en el mes de junio han representado el **54% del total**, con un **incremento del 65,8% en el valor de las mismas** con respecto al mismo mes del año anterior. **Las importaciones son inapreciables.**



## Aceites y grasas (15)

En este grupo se analizan los productos comprendidos en el capítulo 15 del TARIC, correspondiente a Grasas y aceites animales o vegetales, productos de su desdoblamiento; grasas alimenticias elaboradas; ceras de origen animal o vegetal.

El grupo **Aceites y Grasas**, tiene un carácter marcadamente exportador con tendencia a la estabilidad en los últimos años.

Gráfico 26.

### Evolución del comercio exterior grupo Aceites y Grasas

Años 2020, 2021 y 2022. M€



Tabla 56.  
Variación Interanual del grupo Aceites y Grasas  
Junio 2022

Aceites y Grasas (15)		M€			t		€/kg	
		junio 2022	(%) Sobre Total	Var. junio 2022/2021	junio 2022	Var. junio 2022/2021	junio 2022	Var. junio 2022/2021
EXP	Total	685,70		49,3%	250.876	5,1%	2,73	42,0%
	UE-27	341,44	50	38,4%	134.189	0,7%	2,54	37,4%
	PPTT	344,27	50	61,9%	116.688	10,8%	2,95	46,1%
IMP	Total	530,65		44,9%	302.976	-12,3%	1,75	65,2%
	UE-27	240,19	45	136,9%	125.429	55,6%	1,91	52,2%
	PPTT	290,46	55	9,7%	177.547	-33,0%	1,64	63,7%
<b>Saldo</b>		155,05		66,5%	-52.100	51,3%		

Tabla 57.

**Distribución del comercio exterior grupo Aceites y Grasas**

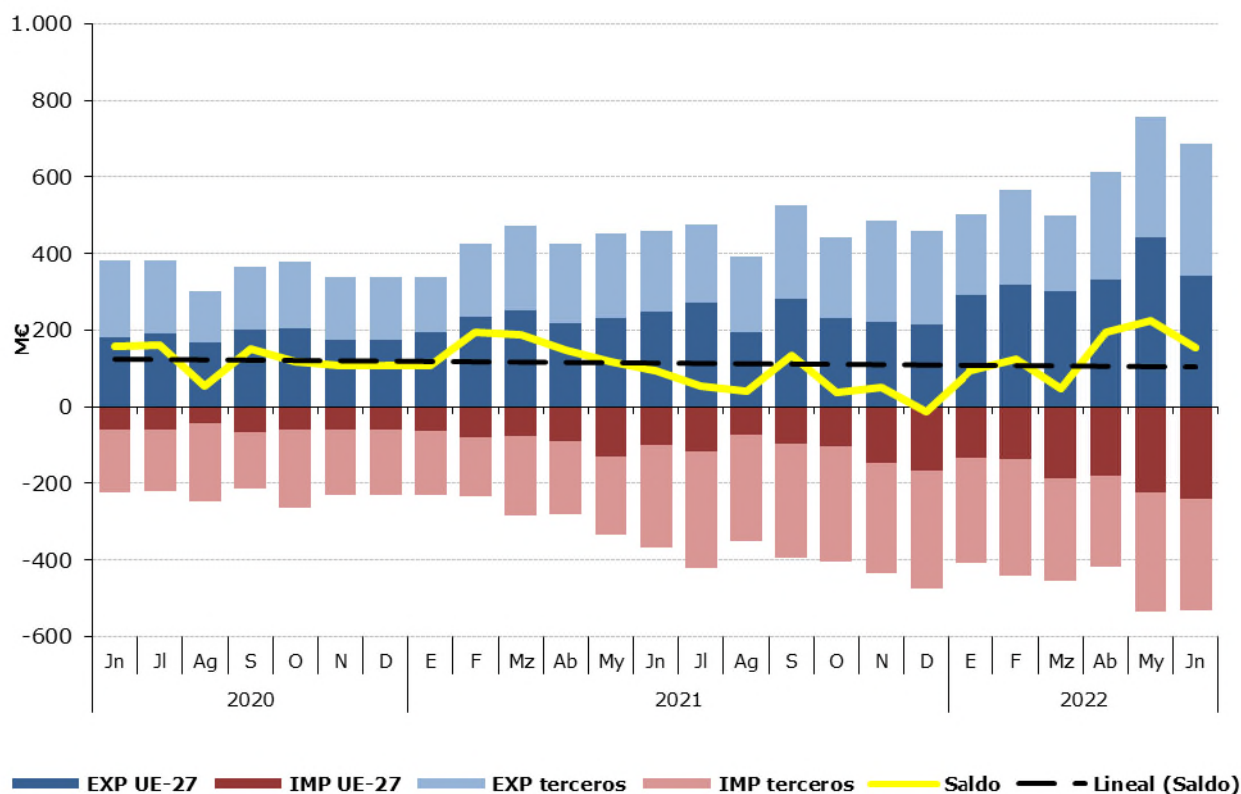
Total, UE y Países Terceros.

Junio de 2022

	JUNIO 2022	Exportaciones		Importaciones		Saldo (Exp-Imp)		Precio Medio (€/kg)	
		Valor Millones €	Peso toneladas	Valor Millones €	Peso toneladas	Valor Millones €	Peso toneladas	Exportado	Importado
<b>TOTAL</b>	<b>ACEITES Y GRASAS</b>	<b>685,7</b>	<b>250.876</b>	<b>530,7</b>	<b>302.976</b>	<b>155,1</b>	<b>-52.100</b>	<b>2,73</b>	<b>1,75</b>
	Aceites de Oliva	392,6	102.188	43,2	16.276	349,3	85.912	3,84	2,66
	Aceites de Palma	13,2	7.444	89,8	65.935	-76,6	-58.491	1,77	1,36
	Aceites de Girasol	67,7	27.974	153,0	74.762	-85,3	-46.788	2,42	2,05
	Otros	212,3	113.270,6	244,6	146.003,3	-32,3	-32.733	1,87	1,68
<b>UE-27</b>	<b>ACEITES Y GRASAS</b>	<b>341,4</b>	<b>134.189</b>	<b>240,2</b>	<b>125.429</b>	<b>101,2</b>	<b>8.760</b>	<b>2,54</b>	<b>1,91</b>
	Aceites de Oliva	177,7	50.615	22,6	8.134	155,0	42.481	3,51	2,78
	Aceites de Palma	7	3.684	7,9	4.496	-1,2	-812	1,80	1,75
	Aceites de Girasol	44,4	19.535	101,1	48.856	-56,7	-29.322	2,27	2,07
	Otros	112,7	60.355,1	108,6	63.942,8	4,1	-3.588	1,87	1,70
<b>PAÍSES TERCEROS</b>	<b>ACEITES Y GRASAS</b>	<b>344,3</b>	<b>116.688</b>	<b>290,5</b>	<b>177.547</b>	<b>53,8</b>	<b>-60.859</b>	<b>2,95</b>	<b>1,64</b>
	Aceites de Oliva	214,9	51.572	20,6	8.142	194,3	43.430	4,17	2,53
	Aceites de Palma	6,6	3.760	82,0	61.439	-75,4	-57.679	1,75	1,33
	Aceites de Girasol	23,3	8.440	51,9	25.906	-28,7	-17.466	2,76	2,00
	Otros	99,6	52.915,5	136,0	82.060,6	-36,4	-29.145	1,88	1,66

Gráfico 27.

**Distribución de las exportaciones e importaciones del Grupo Aceites por subgrupos**

Junio de 2022



Tabla 58.

**Evolución del comercio exterior Subgrupo Aceite de Oliva (1509)**

Junio de 2020, 2021 y 2022

Exportación	junio 2020	junio 2021	junio 2022	Importación	junio 2020	junio 2021	junio 2022
Valor (M€)	269,24	270,99	392,55	Valor (M€)	44,36	34,23	43,25
Volumen (t)	110.344	86.425	102.188	Volumen (t)	23.742	13.862	16.276
Precio Medio €/kg	2,44	3,14	3,84	Precio Medio €/kg	1,87	2,47	2,66

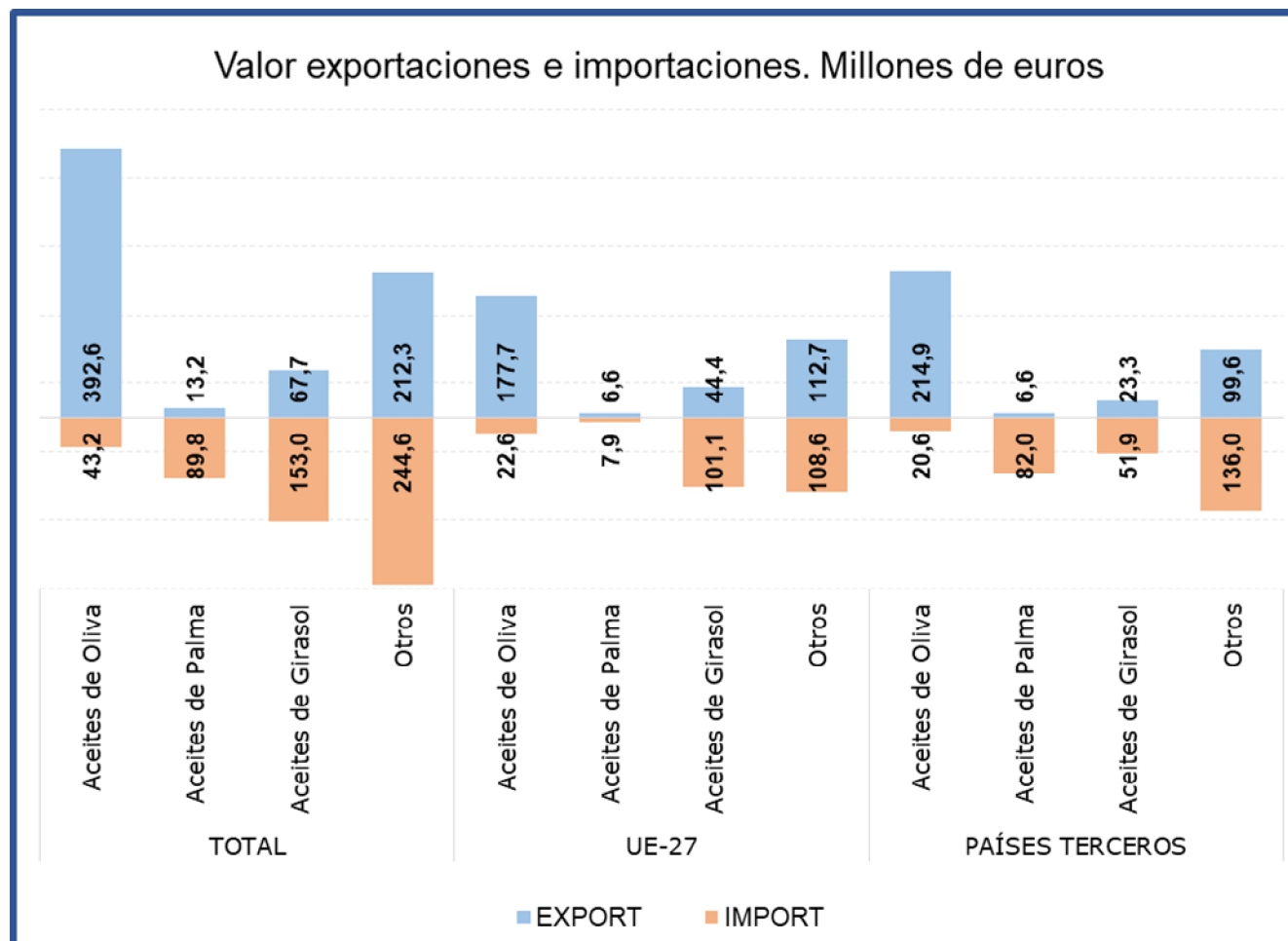
El subgrupo **Aceite de Oliva** es el principal en exportaciones al representar el **57%** de estas. Comparado con junio de 2021, el **valor de las exportaciones se ha incrementado un 44,9%**.

Las **importaciones**, que representan el **8% del total del grupo**, han aumentado un **26,3% en valor** con respecto al mismo mes del año anterior. El **saldo** se sitúa en **349 M€**.

Tabla 59.

**Evolución del comercio exterior Subgrupo Aceite de Palma (1511)**

Junio de 2020, 2021 y 2022

Exportación	junio 2020	junio 2021	junio 2022	Importación	junio 2020	junio 2021	junio 2022
Valor (M€)	2,65	6,42	13,18	Valor (M€)	86,36	159,44	89,83
Volumen (t)	2.988	4.866	7.444	Volumen (t)	138.722	176.178	65.935
Precio Medio €/kg	0,89	1,32	1,77	Precio Medio €/kg	0,62	0,90	1,36

El subgrupo **Aceite de Palma** ha representado el **17% de las importaciones** del grupo durante el mes de junio, siendo el subgrupo principal en las importaciones del grupo. Este mes las **importaciones han disminuido un 43,7% en valor**, respecto al mismo mes de 2021.

Las **exportaciones** de aceite de palma únicamente **suponen el 2% de las totales del grupo**.

Tabla 60.

**Evolución del comercio exterior Subgrupo Aceite de Girasol (1512)**

Junio de 2020, 2021 y 2022

Exportación	junio 2020	junio 2021	junio 2022	Importación	junio 2020	junio 2021	junio 2022
Valor (M€)	15,57	20,87	67,66	Valor (M€)	32,15	36,04	152,99
Volumen (t)	16.255	16.004	27.974	Volumen (t)	43.181	29.939	74.762
Precio Medio €/kg	0,96	1,30	2,42	Precio Medio €/kg	0,74	1,20	2,05

El **Aceite de Girasol** ha representado este mes el **29% de las importaciones**, siendo el **principal subgrupo en el capítulo de importaciones dentro del Grupo de Aceites y Grasas**. En junio las **importaciones han incrementado su valor por encima del 100%** respecto al mismo mes de 2021, debido tanto al incremento de las cantidades importadas como a los altos precios.

En el apartado de **exportaciones este subgrupo ha representado el 10%** de las totales, con un **incremento de su valor por encima del 100%**.

## Preparaciones de carne y pescado (16)

En este grupo se analizan los productos comprendidos en el capítulo 16 del TARIC, correspondiente a Preparaciones de carne, de pescado o de crustáceos, de moluscos o de otros invertebrados acuáticos.

El grupo **Preparaciones de carne y pescado** tiene carácter exportador con tendencia decreciente.

Gráfico 28

### Evolución del comercio exterior grupo Preparaciones de carne y pescado

Años 2020, 2021 y 2022. M€



Tabla 61.

### Variación Interanual del grupo Preparaciones de carne y pescado

Junio 2022

Preparaciones C y P.		M€		t		€/kg	
		junio 2022	(%) Sobre Total	junio 2022	Var. junio 2022/2021	junio 2022	Var. junio 2022/2021
<b>EXP</b>	Total	202,15		35.953	16,0%	5,62	15,5%
	UE-27	157,26	78	28.908	17,9%	5,44	17,4%
	PPTT	44,89	22	7.045	9,6%	6,37	9,2%
<b>IMP</b>	Total	154,14		34.254	62,1%	4,50	16,8%
	UE-27	57,93	38	14.300	53,5%	4,05	14,2%
	PPTT	96,21	62	19.954	67,8%	4,82	18,0%
<b>Saldo</b>		48,02		1.699	-39,4%		-84,7%

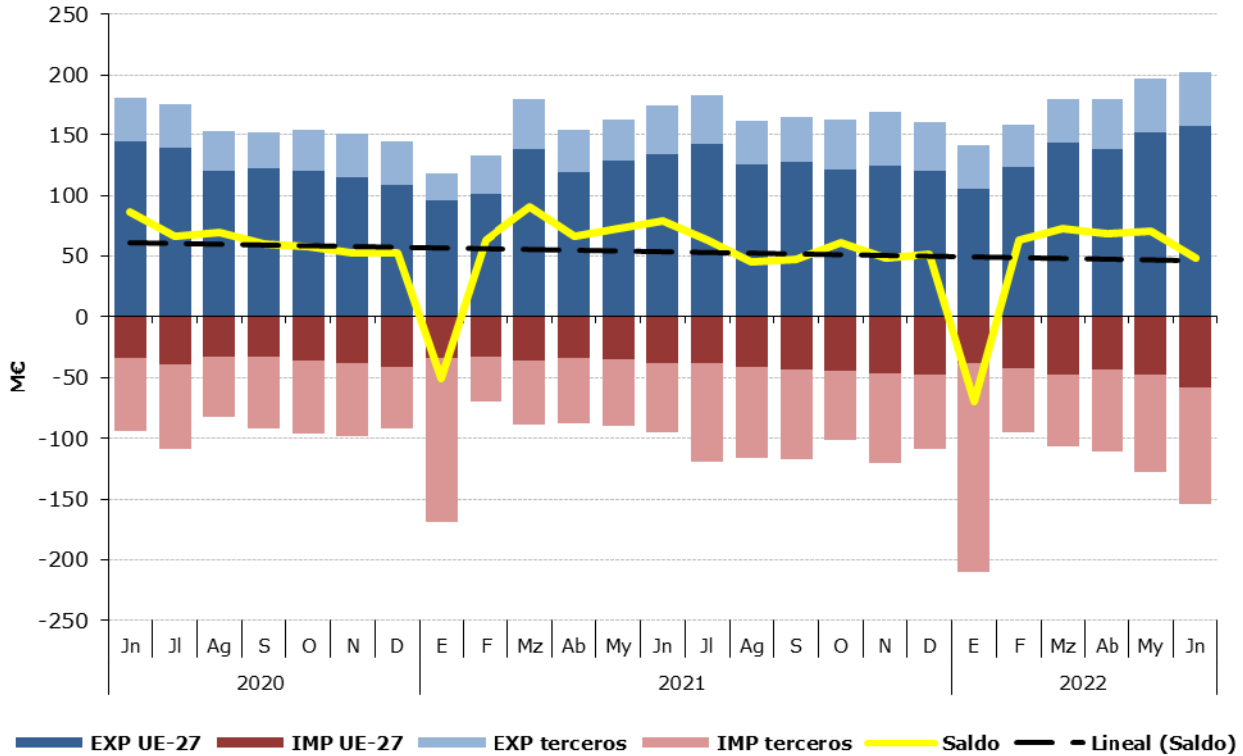
Tabla 62.

**Distribución del comercio exterior grupo Preparaciones de carne y pescado**

Total, UE y Países Terceros.

Junio de 2022

	JUNIO 2022	Exportaciones		Importaciones		Saldo (Exp-Imp)		Precio Medio (€/kg)	
		Valor Millones €	Peso toneladas	Valor Millones €	Peso toneladas	Valor Millones €	Peso toneladas	Exportado	Importado
<b>TOTAL</b>	<b>PREPARACIONES C y P.</b>	<b>202,2</b>	<b>35.953</b>	<b>154,1</b>	<b>34.254</b>	<b>48,0</b>	<b>1.699</b>	<b>5,62</b>	<b>4,50</b>
	Embutidos de carne	53,5	8.483	10,3	2.625	43,2	5.858	6,30	3,91
	Preparaciones y conservas de pescado	93,6	14.753	97,2	19.473	-3,6	-4.721	6,35	4,99
	Crustáceos y moluscos preparados o conservados	26,7	5.580	19,8	4.857	6,9	723	4,78	4,08
	Otros	28,4	7.138	26,8	7.298	1,6	-161	3,98	3,67
<b>UE-27</b>	<b>PREPARACIONES C y P.</b>	<b>157,3</b>	<b>28.908</b>	<b>57,9</b>	<b>14.300</b>	<b>99,3</b>	<b>14.608</b>	<b>5,44</b>	<b>4,05</b>
	Embutidos de carne	38,3	6.067	10,1	2.547	28,2	3.520	6,32	3,96
	Preparaciones y conservas de pescado	81,7	13.131	16,9	3.930	64,8	9.200	6,22	4,30
	Crustáceos y moluscos preparados o conservados	19,3	4.711	5,6	760	13,7	3.951	4,09	7,37
	Otros	18,0	4.999	25,3	7.062	-7,4	-2.064	3,59	3,59
<b>PAÍSES TERCEROS</b>	<b>PREPARACIONES C y P.</b>	<b>44,9</b>	<b>7.045</b>	<b>96,2</b>	<b>19.954</b>	<b>-51,3</b>	<b>-12.909</b>	<b>6,37</b>	<b>4,82</b>
	Embutidos de carne	15,1	2.416	0,2	78,0	15,0	2.338	6,26	2,05
	Preparaciones y conservas de pescado	12,0	1.622	80,3	15.543	-68,4	-13.921	7,37	5,17
	Crustáceos y moluscos preparados o conservados	7,4	869	14,2	4.097	-6,8	-3.228	8,52	3,47
	Otros	10,4	2.139	1,5	236	8,9	1.903	4,87	6,26

Gráfico 29.

**Distribución de las exportaciones e importaciones del Grupo Preparaciones de carne y pescado por subgrupos**

Junio de 2022



Tabla 63.

**Evolución del comercio exterior Subgrupo Embutidos de carne (1601)**

Junio de 2020, 2021 y 2022

Exportación	junio 2020	junio 2021	junio 2022	Importación	junio 2020	junio 2021	junio 2022
Valor (M€)	43,87	46,54	53,45	Valor (M€)	7,63	7,05	10,26
Volumen (t)	6.726	7.373	8.483	Volumen (t)	1.817	1.780	2.625
Precio Medio €/kg	6,52	6,31	6,30	Precio Medio €/kg	4,20	3,96	3,91

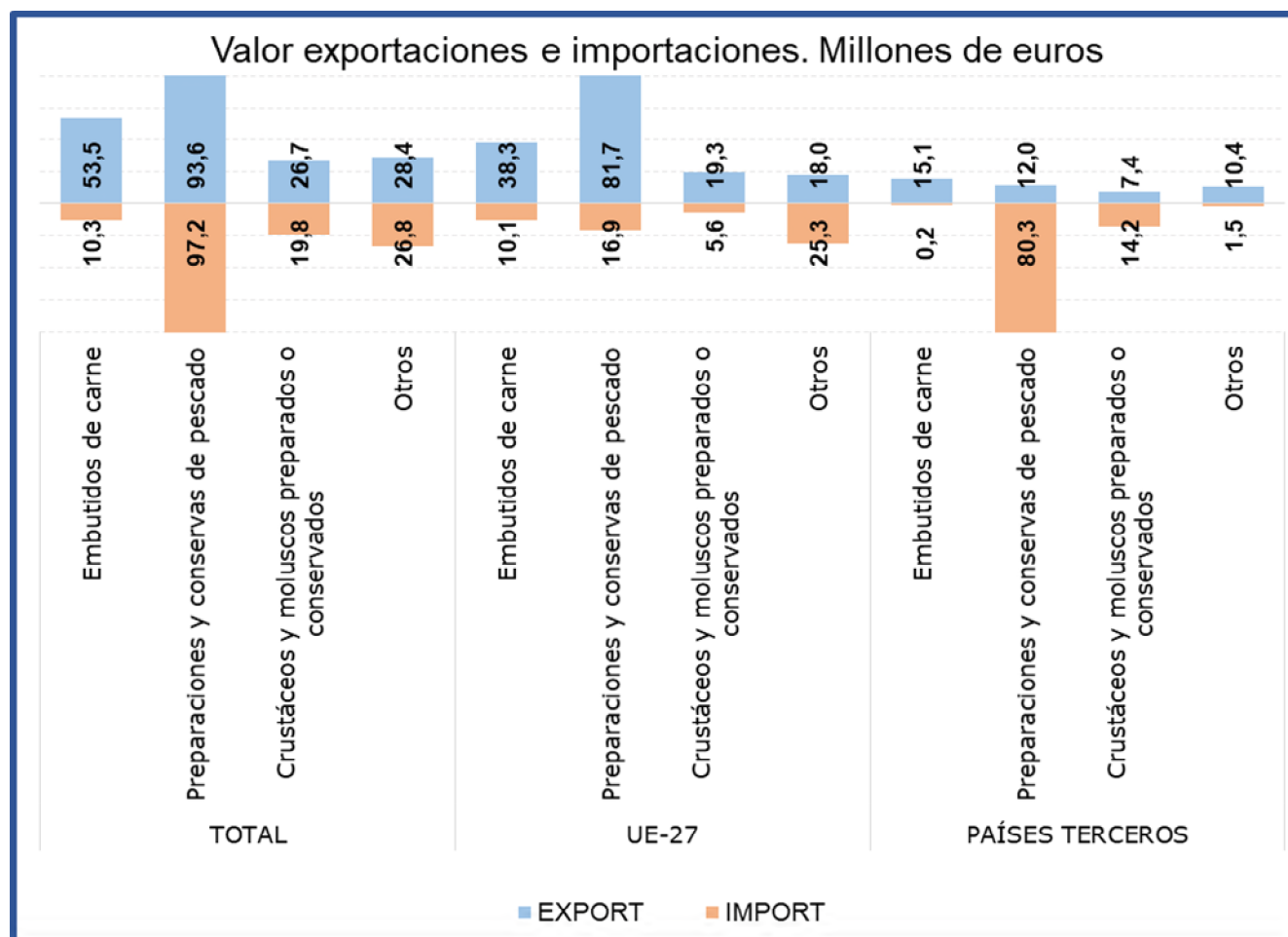
En el subgrupo **Embutidos de carne** las **exportaciones** en el mes de junio han alcanzado el **26% del total del grupo, incrementándose** con respecto al mismo mes del año anterior **un 14,9% en valor**. Por su parte las **importaciones han representado el 7% del total**, lo que supone un **incremento del 45,5% en valor**.

Tabla 64.

**Evolución del comercio exterior Subgrupo Preparaciones y conservas de pescado (1604)**

Junio de 2020, 2021 y 2022

Exportación	junio 2020	junio 2021	junio 2022	Importación	junio 2020	junio 2021	junio 2022
Valor (M€)	95,23	79,51	93,65	Valor (M€)	53,55	57,80	97,25
Volumen (t)	18.207	15.076	14.753	Volumen (t)	12.511	13.924	19.473
Precio Medio €/kg	5,23	5,27	6,35	Precio Medio €/kg	4,28	4,15	4,99

El subgrupo **Preparaciones y conservas de pescado** es el **más relevante del grupo, siendo el principal tanto en exportaciones como en importaciones**, representando este mes el **46%** y el **63% del total, respectivamente**. Destacar, que con respecto a junio de 2021, ha **aumentado el valor tanto de las exportaciones (17,8%) como de las importaciones (68,2%)**.

Tabla 65.

**Evolución del comercio exterior Subgrupo Crustáceos y moluscos preparados o conservados (1605)**

Junio de 2020, 2021 y 2022

Exportación	junio 2020	junio 2021	junio 2022	Importación	junio 2020	junio 2021	junio 2022
Valor (M€)	18,26	23,32	26,68	Valor (M€)	14,66	12,33	19,83
Volumen (t)	4.506	5.128	5.580	Volumen (t)	3.886	3.354	4.857
Precio Medio €/kg	4,05	4,55	4,78	Precio Medio €/kg	3,77	3,68	4,08

El subgrupo **Crustáceos y moluscos preparados o conservados** ha supuesto este mes el **13% de las exportaciones y el 13% de las importaciones totales** del grupo.

Las **exportaciones han aumentado un 14,4% en valor**, con respecto a junio del año anterior. Por su parte las **importaciones se han incrementado en un 60,8%**.

## Bebidas (22)

En este grupo se analizan los productos comprendidos en el capítulo 22 del TARIC, correspondiente a Bebidas, líquidos alcohólicos y vinagre.

El grupo **Bebidas** tiene un carácter claramente exportador con una ligera tendencia a la estabilidad.

Gráfico 30  
**Evolución del comercio exterior grupo Bebidas**  
Años 2020, 2021 y 2022. M€



Tabla 66.  
**Variación Interanual del grupo Bebidas**  
Junio 2022

Bebidas (22)		M€		t		€/kg	
		junio 2022	(%) Sobre Total	junio 2022	Var. junio 2022/2021	junio 2022	Var. junio 2022/2021
<b>EXP</b>	Total	521,77		396.526	-0,6%	1,32	15,8%
	UE-27	260,10	<b>50</b>	249.626	1,3%	1,04	19,3%
	PPTT	261,67	50	146.899	-3,8%	1,78	14,1%
<b>IMP</b>	Total	205,27		125.788	0,3%	1,63	14,6%
	UE-27	138,06	<b>67</b>	104.721	2,7%	1,32	10,8%
	PPTT	67,21	33	21.067	-10,0%	3,19	30,4%
<b>Saldo</b>		316,50		270.738	-1,1%		

Tabla 67.

**Distribución del comercio exterior grupo Bebidas**

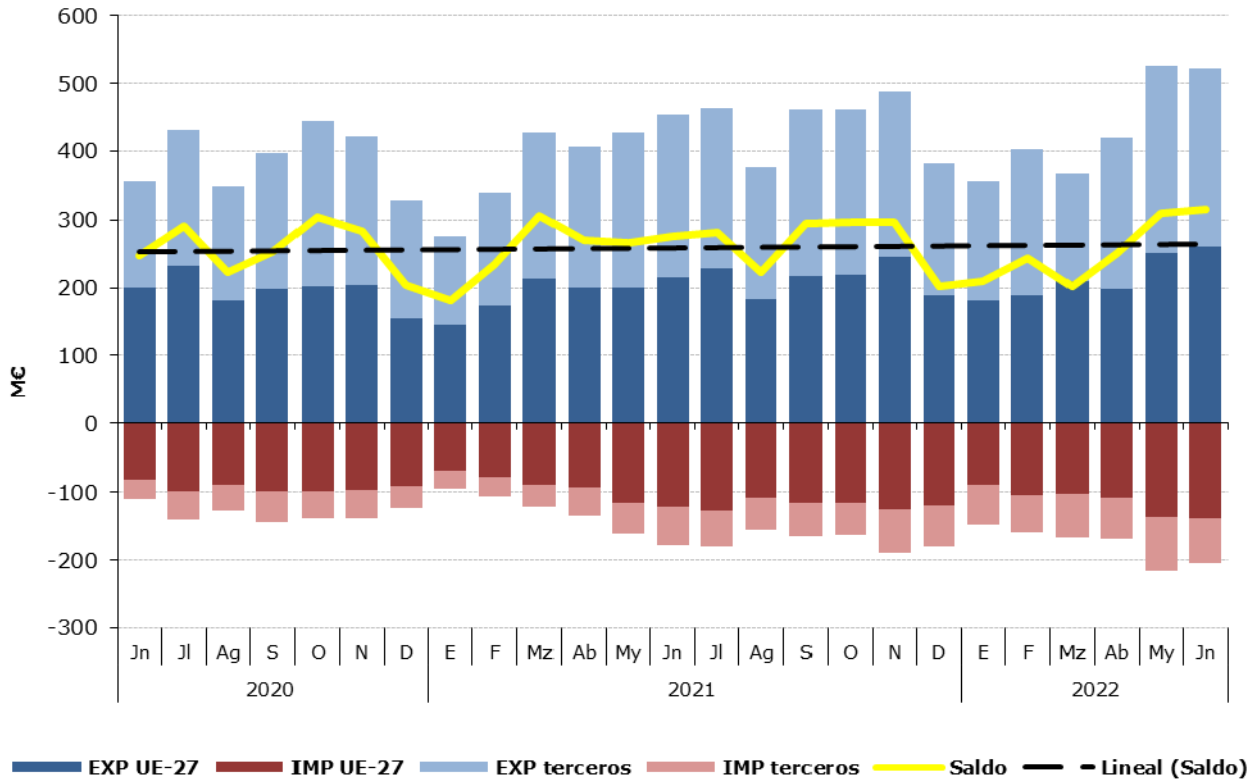
Total, UE y Países Terceros.

Junio de 2022

	JUNIO 2022	Exportaciones		Importaciones		Saldo (Exp-Imp)		Precio Medio (€/kg)	
		Valor Millones €	Peso toneladas	Valor Millones €	Peso toneladas	Valor Millones €	Peso toneladas	Exportado	Importado
<b>TOTAL</b>	<b>BEBIDAS</b>	<b>521,8</b>	<b>396.526</b>	<b>205,3</b>	<b>125.788</b>	<b>316,5</b>	<b>270.738</b>	<b>1,32</b>	<b>1,63</b>
	Bebidas refrescantes	46,9	69.696	30,1	27.768	16,8	41.928	0,67	1,09
	Vinos	278,0	197.409	30,8	9.145	247,3	188.264	1,41	3,36
	Bebidas espirituosas	98,3	24.994	88,2	18.848	10,1	6.146	3,93	4,68
	Otros	98,5	104.426	56,2	70.026	42,4	34.400	0,94	0,80
<b>UE-27</b>	<b>BEBIDAS</b>	<b>260,1</b>	<b>249.626</b>	<b>138,1</b>	<b>104.721</b>	<b>122,0</b>	<b>144.905</b>	<b>1,04</b>	<b>1,32</b>
	Bebidas refrescantes	23,0	36.470	28,3	26.529	-5,3	9.941	0,63	1,07
	Vinos	128,3	139.131	26,9	8.000	101,4	131.131	0,92	3,37
	Bebidas espirituosas	43,3	8.587	35,0	7.829	8,3	758	5,04	4,47
	Otros	65,5	65.438	47,8	62.362	17,7	3.076	1,00	0,77
<b>PAÍSES TERCEROS</b>	<b>BEBIDAS</b>	<b>261,7</b>	<b>146.899</b>	<b>67,2</b>	<b>21.067</b>	<b>194,5</b>	<b>125.832</b>	<b>1,78</b>	<b>3,19</b>
	Bebidas refrescantes	23,9	33.226	1,8	1.239	22,1	31.987	0,72	1,47
	Vinos	149,7	58.278	3,8	1.145	145,9	57.134	2,57	3,34
	Bebidas espirituosas	55,0	16.407	53,2	11.019	1,8	5.388	3,35	4,83
	Otros	33,0	38.988	8,3	7.664	24,7	31.324	0,85	1,09

Gráfico 31.

**Distribución de las exportaciones e importaciones del Grupo Bebidas por subgrupos**

Junio de 2022





Tabla 68.

**Evolución del comercio exterior Subgrupo Vinos y Mostos (2204)**

Junio de 2020, 2021 y 2022

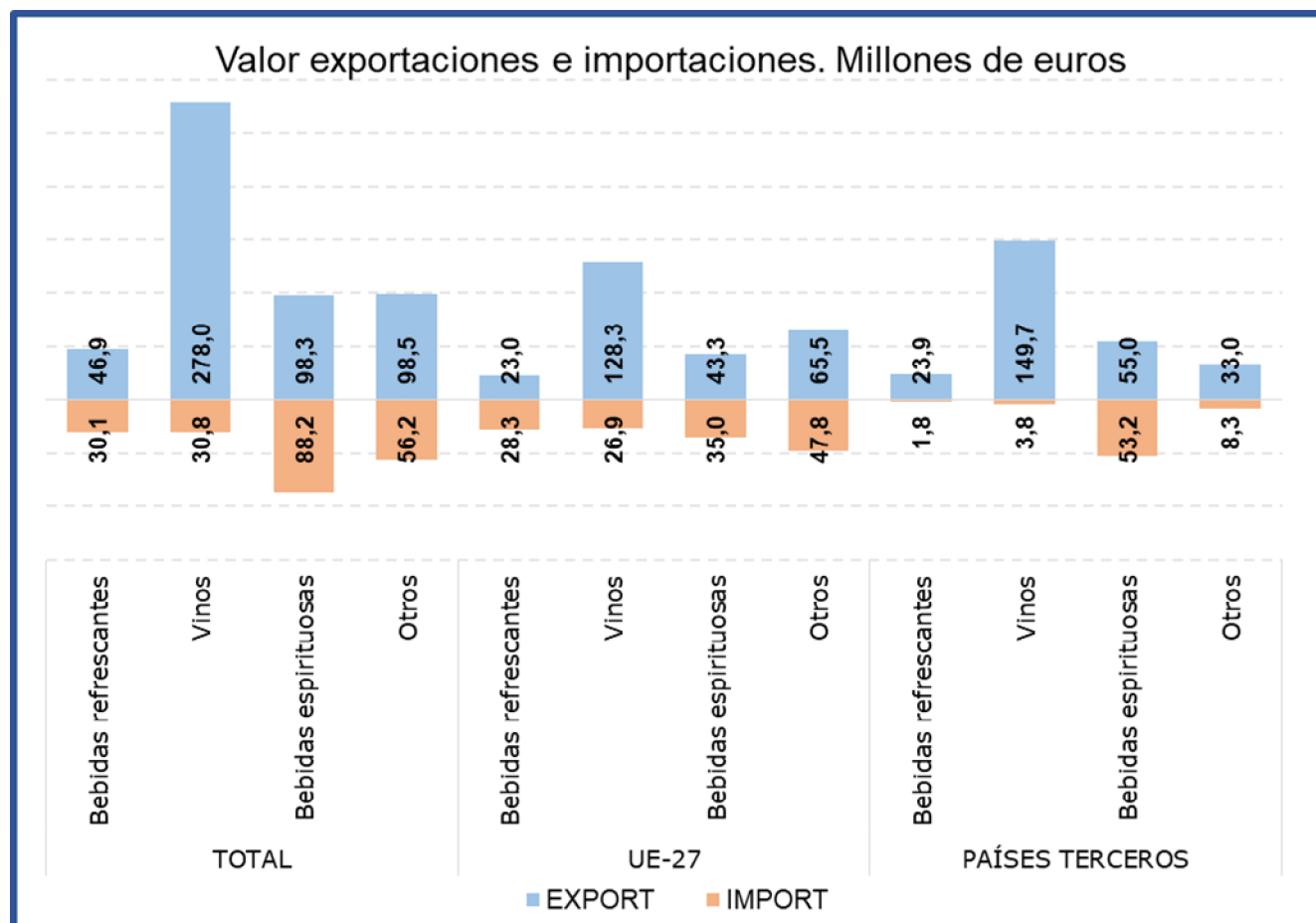
Exportación	junio 2020	junio 2021	junio 2022	Importación	junio 2020	junio 2021	junio 2022
Valor (M€)	212,30	261,34	278,02	Valor (M€)	10,77	21,63	30,75
Volumen (t)	173.621	216.992	197.409	Volumen (t)	6.132	4.036	9.145
Precio Medio €/kg	1,22	1,20	1,41	Precio Medio €/kg	1,76	5,36	3,36

El subgrupo **Vinos y Mostos** es el más relevante de las Bebidas, principalmente en las **exportaciones** suponiendo este mes **el 53% del total del grupo**. Con respecto al mismo mes del año anterior las **exportaciones han aumentado un 6,4% en valor**.

**Las importaciones**, que suponen el **15% de las totales del grupo**, han aumentado un **42,2% en valor** con respecto a junio de 2021.

Tabla 69.

**Evolución del comercio exterior Subgrupo Bebidas Espirituosas (2208)**

Junio de 2020, 2021 y 2022

Exportación	junio 2020	junio 2021	junio 2022	Importación	junio 2020	junio 2021	junio 2022
Valor (M€)	51,65	77,49	98,30	Valor (M€)	25,31	72,10	88,20
Volumen (t)	13.018	24.989	24.994	Volumen (t)	7.831	17.366	18.848
Precio Medio €/kg	3,97	3,10	3,93	Precio Medio €/kg	3,23	4,15	4,68

El subgrupo de **Bebidas Espirituosas** ha supuesto en junio **el 19% de las exportaciones y el 43% de las importaciones totales**, siendo el subgrupo más importante desde el punto de vista importador.

Este mes se ha producido un aumento **del valor** de las **importaciones del 22,3%**, por su parte las **exportaciones continúan la tendencia iniciada en febrero de 2021 con un incremento en el valor de las mismas del 26,9%**.

Tabla 70.

**Evolución del comercio exterior Subgrupo Bebidas Refrescantes (2202)**

Junio de 2020, 2021 y 2022

Exportación	junio 2020	junio 2021	junio 2022	Importación	junio 2020	junio 2021	junio 2022
Valor (M€)	31,88	44,62	46,92	Valor (M€)	23,33	28,61	30,13
Volumen (t)	51.720	66.859	69.696	Volumen (t)	22.624	28.599	27.768
Precio Medio €/kg	0,62	0,67	0,67	Precio Medio €/kg	1,03	1,00	1,09

Las **Bebidas Refrescantes** han representado **el 9% de las exportaciones y el 15% de las importaciones** totales del grupo.

En junio **se ha incrementado el valor tanto de las exportaciones (5,1%) como de las importaciones (5,3%)**.

## Subproductos de la Industria Alimentaria y Piensos (23)

En este grupo se analizan los productos comprendidos en el capítulo 23 del TARIC, correspondiente a Residuos y desperdicios de las industrias alimentarias; alimentos preparados para animales.

El grupo **Subproductos de la Industria Alimentaria y Piensos** es marcadamente importador con variaciones mensuales notables y tendencia decreciente.

Gráfico 32.

**Evolución del comercio exterior grupo Subproductos de la Industria Alimentaria y Piensos.**  
Años 2020, 2021 y 2022. M€



Tabla 71.

**Variación Interanual del grupo Subproductos de la Industria Alimentaria y Piensos.**  
Junio 2022

Pienso (23)		M€		t		€/kg		
		junio 2022	(%) Sobre Total	Var. junio 2022/2021	junio 2022	Var. junio 2022/2021	junio 2022	Var. junio 2022/2021
<b>EXP</b>	Total	149,30		28,1%	171.550	7,4%	0,87	19,2%
	UE-27	106,94	<b>72</b>	27,9%	133.823	7,1%	0,80	19,5%
	PPTT	42,35	28	28,4%	37.726	8,8%	1,12	18,1%
<b>IMP</b>	Total	339,22		62,2%	603.627	34,2%	0,56	20,8%
	UE-27	110,14	32	46,8%	157.537	51,6%	0,70	-3,1%
	PPTT	229,08	68	70,7%	446.089	29,0%	0,51	32,4%
<b>Saldo</b>		-189,93		-105,1%	-432.077	-48,9%		

Tabla 72.

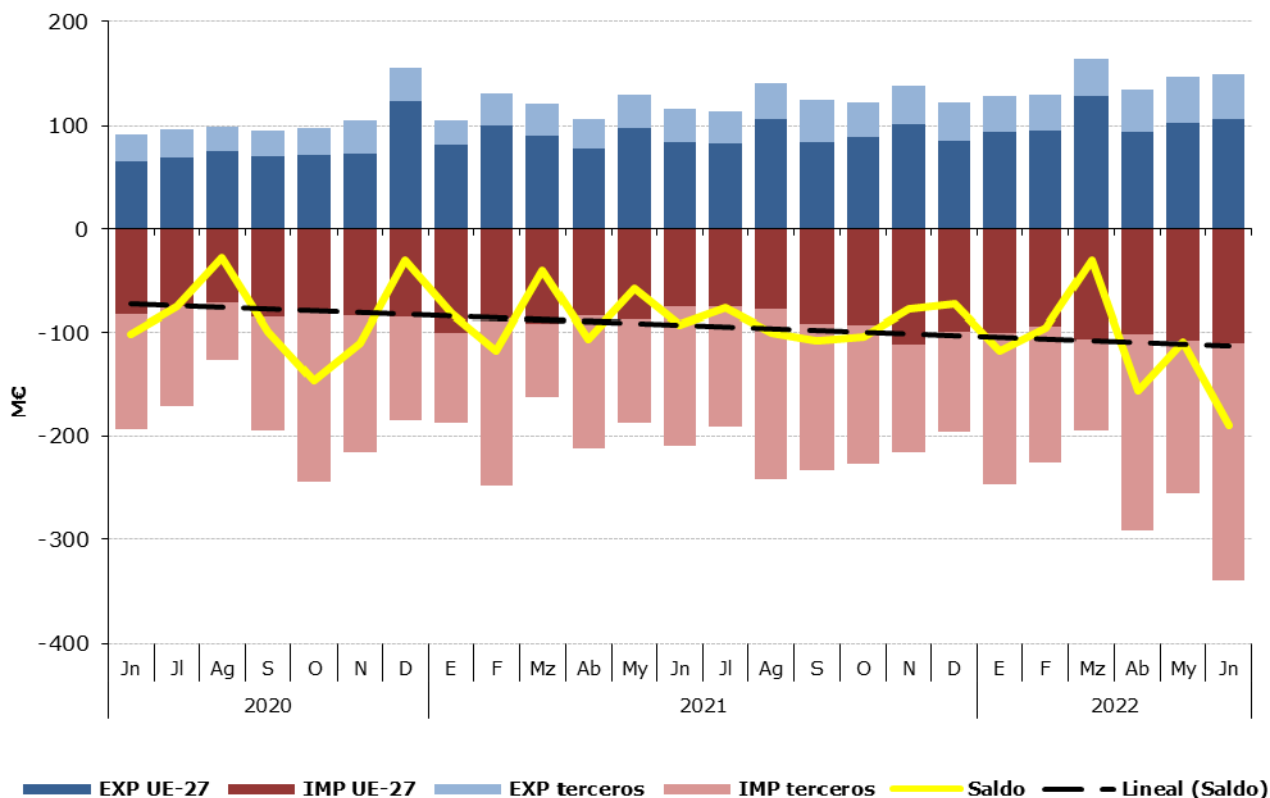
**Distribución del comercio exterior grupo Subproductos de la Industria Alimentaria y Piensos.**

Total, UE y Países Terceros.

Junio de 2022

	JUNIO 2022	Exportaciones		Importaciones		Saldo (Exp-Imp)		€/kg	
		Valor Millones €	Peso toneladas	Valor Millones €	Peso toneladas	Valor Millones €	Peso toneladas	Exportado	Importado
<b>TOTAL</b>	<b>SUBPRODUCTOS Y PIENSOS</b>	<b>149,3</b>	<b>171.550</b>	<b>339,2</b>	<b>603.627</b>	<b>-189,9</b>	<b>-432.077</b>	<b>0,87</b>	<b>0,56</b>
	Piensos	96,1	74.833	81,6	63.966	14,5	10.867	1,28	1,27
	Tortas de Soja	13,1	23.377	183,6	350.776	-170,5	-327.399	0,56	0,52
	Otras Tortas	6,2	26.846	31,5	87.556	-25,2	-60.710	0,23	0,36
	Proteína Animal Transformada	25,9	26.317	10,7	9.484	15,1	16.834	0,98	1,13
	Otros	8,1	20.176	31,9	91.845	-23,8	-71.669	0,40	0,35
<b>UE-27</b>	<b>SUBPRODUCTOS Y PIENSOS</b>	<b>106,9</b>	<b>133.823</b>	<b>110,1</b>	<b>157.537</b>	<b>-3,2</b>	<b>-23.714</b>	<b>0,80</b>	<b>0,70</b>
	Piensos	62,1	52.391	71,2	59.390	-9,2	-6.999	1,18	1,20
	Tortas de Soja	12,8	23.174	3,8	7.775	9,0	15.399	0,55	0,49
	Otras Tortas	5,4	22.528	20,5	54.796	-15,1	-32.268	0,24	0,37
	Proteína Animal Transformada	20,1	19.615	3,6	4.630	16,5	14.985	1,03	0,78
	Otros	6,5	16.115	11,0	30.946	-4,5	-14.831	0,41	0,36
<b>PAÍSES TERCEROS</b>	<b>SUBPRODUCTOS Y PIENSOS</b>	<b>42,4</b>	<b>37.726</b>	<b>229,1</b>	<b>446.089</b>	<b>-186,7</b>	<b>-408.363</b>	<b>1,12</b>	<b>0,51</b>
	Piensos	34,0	22.442	10,3	4.576	23,7	17.866	1,51	2,25
	Tortas de Soja	0,2	203	179,7	343.001	-179,5	-342.798	1,15	0,52
	Otras Tortas	0,9	4.318	11,0	32.760	-10,1	-28.442	0,20	0,34
	Proteína Animal Transformada	5,7	6.702	7,1	4.853	-1,4	1.849	0,86	1,47
	Otros	1,5	4.061	20,9	60.899	-19,4	-56.838	0,37	0,34

Gráfico 33.

**Distribución de las exportaciones e importaciones del Grupo Subproductos de la Industria Alimentaria y Piensos, por subgrupos**

Junio de 2022



Tabla 73.

**Evolución del comercio exterior Subgrupo Piensos (2309)**

Junio de 2020, 2021 y 2022

Exportación	junio 2020	junio 2021	junio 2022	Importación	junio 2020	junio 2021	junio 2022
Valor (M€)	57,87	79,11	96,06	Valor (M€)	65,69	62,56	81,55
Volumen (t)	64.558	75.736	74.833	Volumen (t)	41.853	42.005	63.966
€/kg	0,90	1,04	1,28	€/kg	1,57	1,49	1,27

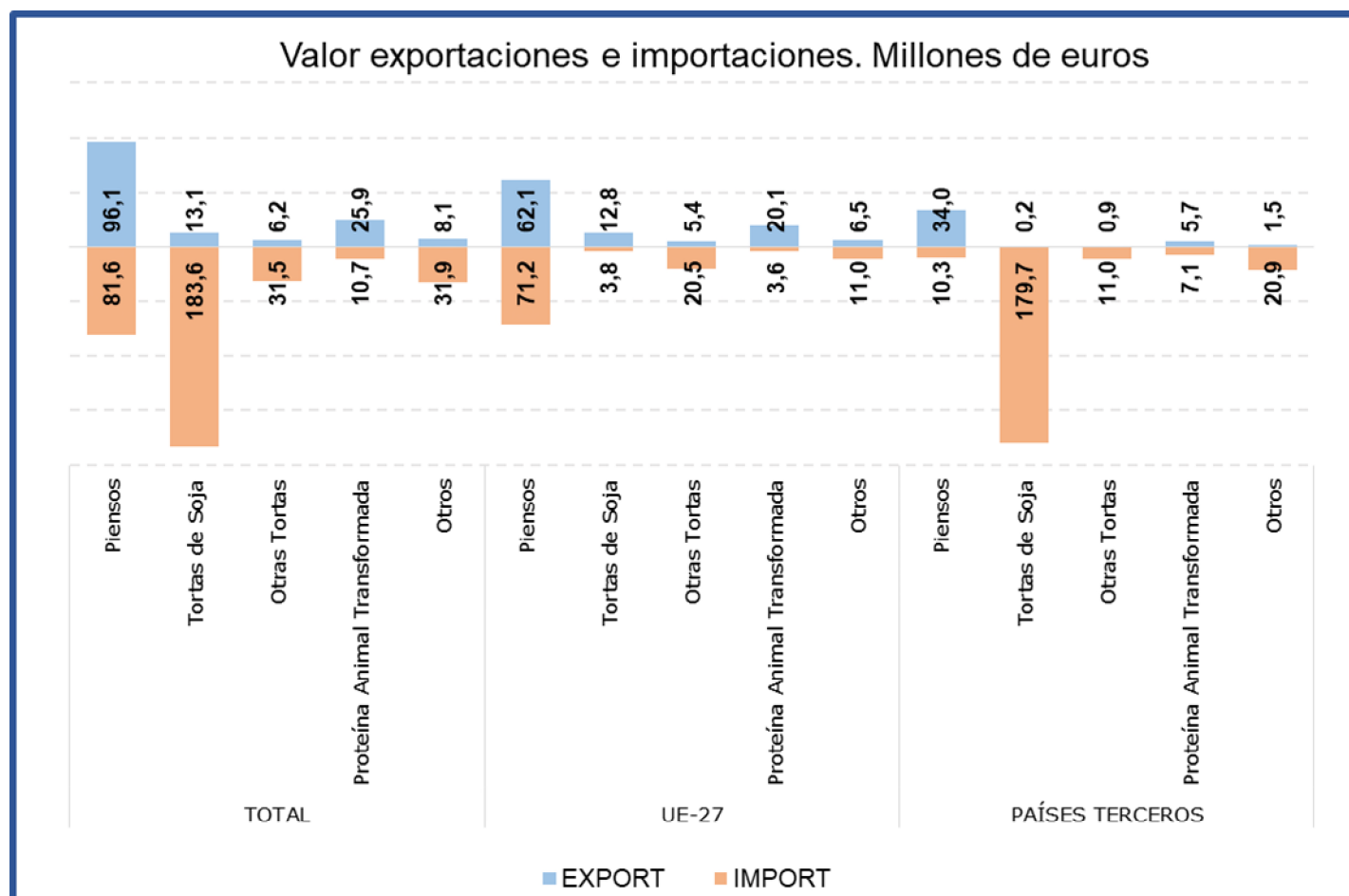
Este mes el subgrupo **Piensos** es **el más relevante del grupo desde el punto de vista exportador**, ya que supone el **64% de las exportaciones** totales. Desde el punto de vista importador este subgrupo **supone el 24% de las importaciones** totales.

Con respecto a junio del año anterior **el valor de las exportaciones ha aumentado un 21,4%**.

Las **importaciones se han incrementado en un 30,4% en valor** con respecto a junio del año anterior.

Tabla 74.

**Evolución del comercio exterior Subgrupo Tortas de Soja (2304)**

Junio de 2020, 2021 y 2022

Exportación	junio 2020	junio 2021	junio 2022	Importación	junio 2020	junio 2021	junio 2022
Valor (M€)	9,85	10,35	13,08	Valor (M€)	84,46	109,20	183,56
Volumen (t)	28.447	28.431	23.377	Volumen (t)	269.910	280.080	350.776
€/kg	0,35	0,36	0,56	€/kg	0,31	0,39	0,52

Las **Tortas de Soja** suponen este mes el **9% de las exportaciones** y el **54% de las importaciones**, siendo el **principal subgrupo en importancia desde el punto de vista importador** del grupo. En junio se **ha incrementado el valor tanto de las exportaciones (26,3%) como de las importaciones (68,1%)**.

Tabla 75.

**Evolución del comercio exterior Subgrupo Otras Tortas (2306)**

Junio de 2020, 2021 y 2022

Exportación	junio 2020	junio 2021	junio 2022	Importación	junio 2020	junio 2021	junio 2022
Valor (M€)	4,16	4,71	6,25	Valor (M€)	14,39	11,19	31,49
Volumen (t)	22.544	21.020	26.846	Volumen (t)	68.025	44.777	87.556
€/kg	0,18	0,22	0,23	€/kg	0,21	0,25	0,36

Este mes, el subgrupo **Otras Tortas** representa el **4% de las exportaciones** y el **9% de las importaciones totales del grupo**. Con respecto al año anterior **se ha incrementado un 32,6% el valor de las exportaciones** y un **181,3% el de las importaciones**.

Tabla 76.

**Evolución del comercio exterior Subgrupo Proteína Animal Transformada (2301)**

Junio de 2020, 2021 y 2022

Exportación	junio 2020	junio 2021	junio 2022	Importación	junio 2020	junio 2021	junio 2022
Valor (M€)	14,45	17,60	25,85	Valor (M€)	11,94	11,11	10,73
Volumen (t)	22.327	21.785	26.317	Volumen (t)	11.685	12.165	9.484
€/kg	0,65	0,81	0,98	€/kg	1,02	0,91	1,13

La **Proteína Animal Transformada** representa el **17% de las exportaciones** y el **3% de las importaciones del grupo**. Este mes **se ha incrementado el valor de las exportaciones en un 46,9%** mientras que el de las importaciones **se ha reducido un 3,4%** con respecto a junio de 2021.

## Anexo. Listado de productos

Exportación	Valor (Mill €)		Var. (%) Junio 2022/2021	Volumen (T)		Var. (%) Junio 2022/2021
	Junio 2022	Junio 2021		Junio 2022	Junio 2021	
<b>Animales Vivos (01)</b>	<b>80,47</b>	<b>63,87</b>	<b>26,0%</b>	<b>24.175</b>	<b>22.800</b>	<b>6,0%</b>
Caballos, asnos, mulos y burdéganos vivos (0101)	1,36	1,16	17,5%	165	236	-30,1%
Animales vivos de la especie bovina (0102)	38,09	27,35	39,3%	10.581	10.336	2,4%
Animales vivos de la especie porcina (0103)	12,73	10,75	18,4%	8.135	7.302	11,4%
Animales vivos de las especies ovina o caprina (0104)	16,30	13,49	20,8%	4.642	4.467	3,9%
Gallos, gallinas, patos, gansos (0105)	7,36	7,13	3,3%	520	308	68,7%
Los demás animales vivos (0106)	4,63	3,99	16,1%	132	151	-12,8%
<b>Carne y despojos comestibles (02)</b>	<b>822,57</b>	<b>717,81</b>	<b>14,6%</b>	<b>269.713</b>	<b>272.817</b>	<b>-1,1%</b>
Carne de bovino, fresca o refrigerada (0201)	88,29	59,14	49,3%	16.032	14.216	12,8%
Carne de bovino congelada (0202)	26,84	19,01	41,2%	4.834	4.568	5,8%
Carne de porcino, fresca, refrigerada o congelada (0203)	480,09	428,94	11,9%	167.517	162.800	2,9%
Carne de ovino o caprino, fresca, refrigerada o congelada (0204)	29,39	26,26	11,9%	4.940	4.867	1,5%
Carne de animales de las especies caballar, asnal o mular, fresca o refrigerada (0205)	2,25	1,68	33,8%	431	362	18,9%
Despojos comestibles de animales de las especies bovina, porcina, ovina, caprina (0206)	76,93	69,44	10,8%	43.302	44.811	-3,4%
Carne y despojos comestibles de aves (0207)	42,48	40,63	4,6%	16.830	22.910	-26,5%
Las demás carnes y despojos comestibles, frescos, refrigerados o congelados (0208)	5,34	4,18	27,8%	1.246	1.044	19,4%
Tocino sin partes magras y grasas de cerdo o de ave (0209)	11,41	13,66	-16,5%	8.663	10.916	-20,6%
Carne y despojos comestibles, salados o en salmuera, secos o ahumados (0210)	59,54	54,87	8,5%	5.920	6.322	-6,4%
<b>Pescados y crustáceos, moluscos (03)</b>	<b>364,14</b>	<b>303,67</b>	<b>19,9%</b>	<b>83.524</b>	<b>74.517</b>	<b>12,1%</b>
Peces vivos (0301)	3,26	5,36	-39,1%	513	768	-33,1%
Pescado fresco o refrigerado (0302)	55,59	41,73	33,2%	10.108	7.122	41,9%
Pescado congelado (0303)	82,43	61,66	33,7%	40.420	33.778	19,7%
Filetes y demás carne de pescado frescos, refrigerados o congelados (0304)	56,11	44,49	26,1%	6.407	6.346	1,0%
Pescado seco, salado o en salmuera y ahumado (0305)	11,30	11,21	0,8%	1.389	1.707	-18,6%
Crustáceos (0306)	37,26	38,33	-2,8%	3.919	4.653	-15,8%
Moluscos (0307)	117,24	100,46	16,7%	20.724	20.119	3,0%
Invertebrados acuáticos (excluidos Crustáceos y Moluscos) (0308)	0,97	0,43	125,5%	43	24	78,3%
<b>Leche y productos lácteos, huevos y miel (04)</b>	<b>171,17</b>	<b>144,88</b>	<b>18,1%</b>	<b>62.016</b>	<b>70.039</b>	<b>-11,5%</b>
Leche y nata sin concentrar (0401)	27,90	22,14	26,0%	17.892	17.073	4,8%
Leche y nata concentradas (0402)	10,25	13,32	-23,0%	3.687	6.176	-40,3%
Leches fermentadas (0403)	15,49	15,73	-1,5%	9.334	12.489	-25,3%
Lactosuero (0404)	9,26	9,08	2,1%	5.384	6.849	-21,4%
Mantequilla y demás materias grasas de la leche (0405)	12,16	10,14	19,9%	1.670	2.251	-25,8%
Quesos y requesón (0406)	61,63	49,06	25,6%	10.301	10.040	2,6%
Huevos de ave con cascarón frescos, conservados o cocidos (0407)	18,81	13,93	35,0%	8.027	9.902	-18,9%
Huevos de ave sin cascara y yemas de huevo (0408)	7,06	4,12	71,6%	3.388	3.206	5,7%
Miel natural (0409)	7,35	6,70	9,7%	2.222	1.982	12,1%
Insectos y demás productos comestibles de origen animal no comprendidos en otras partidas (0410)	1,25	0,67	86,2%	111	72	54,2%

Exportación	Valor (Mill €)		Var. (%) Junio 2022/2021	Volumen (T)		Var. (%) Junio 2022/2021
	Junio 2022	Junio 2021		Junio 2022	Junio 2021	
<b>Los demás productos de origen animal no comprendidos en otros capítulos (05)</b>	<b>34,95</b>	<b>30,21</b>	<b>15,7%</b>	<b>18.042</b>	<b>19.189</b>	<b>-6,0%</b>
Cabello en bruto (0501)	0,00	0,00	--	0	0	--
Cerdas de jabalí o de cerdo (0502)	0,01	0,00	1491,1%	17	1	1361,2%
Tripas, vejigas y estómagos de animales (0504)	19,62	17,99	9,0%	6.671	7.169	-7,0%
Pieles y otras partes de aves con las plumas o con el plumón (0505)	2,74	2,45	11,9%	2.136	1.604	33,2%
Huesos y núcleos córneos (0506)	1,04	1,31	-20,7%	438	748	-41,5%
Marfil, concha de tortuga, ballenas de mamíferos marinos (0507)	1,07	0,89	19,5%	44	40	10,3%
Coral y materias similares (0508)	0,00	0,01	-67,9%	0	0	6,3%
Ámbar gris, castóreo, algalia y almizcle (0510)	1,65	0,92	78,9%	801	546	46,7%
Productos de origen animal no comprendidos en otras partidas (0511)	8,82	6,63	33,1%	7.936	9.081	-12,6%
<b>Plantas vivas y productos de la floricultura (06)</b>	<b>37,72</b>	<b>39,12</b>	<b>-3,6%</b>	<b>22.394</b>	<b>25.112</b>	<b>-10,8%</b>
Bulbos, cebollas, tubérculos, raíces tuberosas, garras y rizomas (0601)	1,27	1,53	-17,2%	890	1.054	-15,6%
Las demás plantas vivas, esquejes, estaquillas e injertos (0602)	29,44	31,80	-7,5%	18.420	20.186	-8,7%
Flores y capullos, cortados para ramos o adornos (0603)	4,29	3,31	29,7%	2.172	1.985	9,4%
Follaje, hojas, ramas y demás partes de plantas (0604)	2,73	2,48	10,2%	912	1.887	-51,6%
<b>Legumbres y hortalizas (07)</b>	<b>381,93</b>	<b>404,74</b>	<b>-5,6%</b>	<b>339.804</b>	<b>412.844</b>	<b>-17,7%</b>
Patatas frescas o refrigeradas (0701)	22,19	21,15	4,9%	42.153	42.635	-1,1%
Tomates frescos o refrigerados (0702)	33,58	36,11	-7,0%	20.947	25.618	-18,2%
Cebollas, chalotes, ajos, puerros frescos o refrigerados (0703)	49,73	51,20	-2,9%	43.206	53.517	-19,3%
Coles, coliflores, coles rizadas, colinabos y similares (0704)	25,29	25,30	0,0%	19.884	22.618	-12,1%
Lechugas y achicorias (0705)	20,98	23,56	-11,0%	17.107	21.127	-19,0%
Zanahorias, nabos, remolachas para ensalada (0706)	12,68	22,02	-42,4%	25.829	38.958	-33,7%
Pepinos y pepinillos frescos o refrigerados (0707)	24,51	19,35	26,6%	22.533	21.666	4,0%
Legumbres, incluso desvainadas, frescas o refrigeradas (0708)	4,24	4,95	-14,4%	2.752	3.175	-13,3%
Las demás hortalizas frescas o refrigeradas (0709)	114,22	126,04	-9,4%	74.976	101.253	-26,0%
Legumbres y hortalizas, incluso cocidas con agua o vapor, congeladas (0710)	61,78	62,21	-0,7%	61.541	71.990	-14,5%
Legumbres y hortalizas conservadas provisionalmente (0711)	4,95	4,05	22,3%	3.888	4.282	-9,2%
Legumbres y hortalizas secas, incluso en trozos o en rodajas o trituradas (0712)	2,92	3,86	-24,3%	1.381	2.224	-37,9%
Leguminosas grano (0713)	2,41	2,95	-18,5%	1.514	2.157	-29,8%
Raíces de mandioca (yuca), arrurruz o salep, batatas (0714)	2,46	1,97	24,6%	2.094	1.624	29,0%
<b>Frutas y frutos (08)</b>	<b>980,73</b>	<b>1.099,05</b>	<b>-10,8%</b>	<b>707.786</b>	<b>938.382</b>	<b>-24,6%</b>
Cocos, nueces del Brasil y nueces de cajuil (0801)	3,47	2,92	18,9%	859	853	0,7%
Los demás frutos de cáscara frescos o secos (0802)	54,15	52,89	2,4%	9.383	9.480	-1,0%
Bananas o plátanos frescos o secos (0803)	6,89	6,58	4,7%	10.756	10.437	3,1%
Dátiles, higos, piñas, aguacates, guayabas y mangos (0804)	32,10	32,01	0,3%	16.783	16.123	4,1%
Cítricos (0805)	171,48	159,89	7,2%	174.918	165.809	5,5%
Uvas y pasas (0806)	3,74	6,17	-39,3%	1.483	2.473	-40,0%

Exportación	Valor (Mill €)		Var. (%) Junio 2022/2021	Volumen (T)		Var. (%) Junio 2022/2021
	Junio 2022	Junio 2021		Junio 2022	Junio 2021	
Melones, sandías y papayas frescos (0807)	201,12	236,28	-14,9%	249.725	409.071	-39,0%
Frutas de pepita (0808)	8,47	7,22	17,4%	11.692	8.658	35,1%
Frutas de hueso (0809)	317,66	385,70	-17,6%	167.708	239.162	-29,9%
Frutos rojos, kiwis y caquis (0810)	130,13	165,28	-21,3%	34.572	49.019	-29,5%
Frutos congelados (0811)	9,85	7,67	28,3%	6.349	4.595	38,2%
Frutos conservados provisionalmente (0812)	10,76	11,18	-3,8%	3.795	3.958	-4,1%
Frutos secos (excl. 0801 a 0806) mezclas de frutos secos (0813)	25,45	22,90	11,1%	15.616	16.586	-5,8%
Cortezas de cítricos, melones y sandías frescas o congeladas (0814)	5,46	2,35	132,4%	4.148	2.158	92,2%
<b>Café, te, yerba mate y especias (09)</b>	<b>67,96</b>	<b>61,98</b>	<b>9,7%</b>	<b>16.711</b>	<b>17.158</b>	<b>-2,6%</b>
Café (0901)	30,57	28,45	7,4%	6.769	6.567	3,1%
Té (0902)	0,80	1,26	-36,3%	85	106	-20,2%
Yerba mate (0903)	0,01	0,02	-30,6%	3	3	-24,8%
Pimienta (0904)	26,12	20,94	24,8%	8.043	8.241	-2,4%
Vainilla (0905)	0,04	0,06	-24,2%	2	5	-66,6%
Canela y flores de canelero (0906)	0,23	0,25	-9,1%	53	56	-4,4%
Clavo (0907)	0,16	0,17	-8,2%	18	22	-18,2%
Nuez moscada, macis, amomos y cardamomos (0809)	0,34	0,37	-6,1%	31	25	27,0%
Semillas de anís, badiana, hinojo, cilantro, comino, alcaravea y bayas de enebro (0909)	1,61	1,90	-15,2%	494	747	-33,9%
Jengibre, azafrán, cúrcuma, tomillo, hojas de laurel, curry y demás especias (0910)	8,06	8,55	-5,7%	1.214	1.385	-12,3%
<b>Cereales (10)</b>	<b>45,55</b>	<b>32,05</b>	<b>42,1%</b>	<b>56.314</b>	<b>70.849</b>	<b>-20,5%</b>
Trigo (1001)	5,99	3,09	93,5%	13.106	11.734	11,7%
Centeno (1002)	0,23	0,14	66,0%	582	558	4,2%
Cebada (1003)	1,49	5,19	-71,3%	3.989	21.869	-81,8%
Avena (1004)	0,25	0,18	37,9%	526	630	-16,7%
Maíz (1005)	14,16	9,09	55,8%	10.592	14.808	-28,5%
Arroz (1006)	21,75	12,98	67,5%	25.406	19.769	28,5%
Sorgo para grano (1007)	0,18	0,06	205,9%	352	32	1015,4%
Alforfón, mijo y alpiste (1008)	1,49	1,30	14,7%	1.762	1.449	21,6%
<b>Productos de la molinería, Malta, Almidón y fécula (11)</b>	<b>36,80</b>	<b>30,62</b>	<b>20,2%</b>	<b>49.192</b>	<b>61.708</b>	<b>-20,3%</b>
Harina de trigo y de morcajo (1101)	6,73	2,91	130,9%	12.870	8.398	53,2%
Harina de cereales (1102)	1,95	0,99	96,7%	3.026	1.863	62,4%
Grañones, sémola y pellets de cereales (1103)	5,69	6,40	-11,1%	8.794	14.974	-41,3%
Granos de cereales trabajados de otra forma (1104)	2,81	1,97	42,6%	4.660	4.293	8,5%
Harina, sémola, polvo, copos, gránulos y pellets de patatas (1105)	0,71	0,52	35,3%	434	301	44,5%
Harina, sémola y polvo de las legumbres secas de la partida 0713 (1106)	6,60	6,39	3,3%	1.372	1.398	-1,9%
Malta (1107)	1,71	6,50	-73,7%	3.004	18.474	-83,7%
Almidón y fécula (1108)	10,00	4,86	105,9%	14.473	11.951	21,1%
Gluten de trigo (1109)	0,60	0,07	724,1%	559	56	899,8%

Exportación	Valor (Mill €)		Var. (%) Junio 2022/2021	Volumen (T)		Var. (%) Junio 2022/2021
	Junio 2022	Junio 2021		Junio 2022	Junio 2021	
<b>Semillas oleaginosas y plantas industriales (12)</b>	<b>80,51</b>	<b>80,47</b>	<b>0,0%</b>	<b>195.784</b>	<b>184.841</b>	<b>5,9%</b>
Habas de soja (1201)	0,20	0,13	57,9%	259	260	-0,6%
Cacahuets crudos (1202)	0,44	0,27	60,4%	232	162	43,4%
Semilla de lino (1204)	0,06	0,06	5,2%	36	52	-31,9%
Semilla de nabo o de colza (1205)	3,65	4,88	-25,3%	971	4.536	-78,6%
Semilla de girasol (1206)	2,25	4,25	-46,9%	770	1.399	-45,0%
Las demás semillas y frutos oleaginosos (1207)	3,97	2,98	33,3%	1.328	1.140	16,5%
Harina de semillas o de frutos oleaginosos (1208)	0,35	0,46	-24,4%	821	2.347	-65,0%
Semillas, frutos y esporas para siembra (1209)	11,55	25,34	-54,4%	2.279	3.042	-25,1%
Conos de lúpulo frescos o secos (1210)	0,04	0,06	-35,3%	41	2	1894,3%
Plantas, semillas y frutos utilizadas en perfumería, medicina o insecticidas (1211)	5,07	6,31	-19,6%	1.164	1.279	-9,0%
Algarrobos, algas, remolacha azucarera y caña de azúcar, frescas o refrigeradas (1212)	4,63	4,69	-1,3%	3.692	4.924	-25,0%
Paja y cascabillo de cereales (1213)	4,99	4,94	1,0%	37.774	41.864	-9,8%
Forrajes (1214)	43,31	26,11	65,8%	146.417	123.834	18,2%
<b>Gomas, resinas y demás jugos y extractos vegetales (13)</b>	<b>108,15</b>	<b>57,51</b>	<b>88,1%</b>	<b>4.944</b>	<b>3.969</b>	<b>24,5%</b>
Goma laca, gomas, resinas y oleorresinas (1301)	0,21	0,44	-53,0%	55	148	-63,1%
Jugos y extractos vegetales (1302)	107,95	57,07	89,2%	4.889	3.821	27,9%
<b>Materias trenzables y demás productos de origen vegetal (14)</b>	<b>1,26</b>	<b>0,97</b>	<b>29,7%</b>	<b>2.593</b>	<b>3.519</b>	<b>-26,3%</b>
Materias vegetales de las especies utilizadas en cestería o espartería (1401)	0,43	0,24	76,4%	625	782	-20,1%
Productos vegetales no comprendidos en otras partidas (1404)	0,83	0,73	14,2%	1.968	2.736	-28,1%
<b>Grasas y aceites (15)</b>	<b>680,82</b>	<b>457,07</b>	<b>49,0%</b>	<b>249.273</b>	<b>237.551</b>	<b>4,9%</b>
Grasa de cerdo de ave (1501)	4,25	0,85	399,5%	2.563	726	252,8%
Grasas de bovino, ovino o caprino (1502)	0,51	0,38	33,3%	428	469	-8,7%
Estearina solar y aceite de manteca de cerdo (1503)	0,00	0,02	-100,0%	0	12	-100,0%
Las demás grasas y aceites animales (1506)	0,24	25,31	-99,1%	200	22.299	-99,1%
Aceite de soja (1507)	46,90	46,31	1,3%	29.939	41.158	-27,3%
Aceite de cacahuete (1508)	0,05	0,11	-54,5%	12	32	-63,2%
Aceite de oliva (1509+1510)	420,16	287,94	45,9%	112.858	96.872	16,5%
Aceite de palma (1511)	13,18	6,42	105,4%	7.444	4.866	53,0%
Aceites de girasol (1512)	67,66	20,87	224,1%	27.974	16.004	74,8%
Aceites de coco, de almendra o de babasú (1513)	5,52	2,80	97,1%	2.119	1.584	33,8%
Aceites de nabo, colza o mostaza (1514)	9,02	1,23	630,8%	4.017	927	333,4%
Las demás grasas y aceites vegetales fijos (1515)	20,70	16,10	28,6%	5.775	5.730	0,8%
Grasas y aceites parcial o totalmente hidrogenados (1516)	9,05	6,10	48,3%	2.952	3.071	-3,9%
Margarina y mezclas alimenticias de grasas o de aceites (1517)	30,67	17,42	76,0%	12.624	12.260	3,0%
Grasas y aceites cocidos, oxidados, deshidratados...etc. (1518)	42,33	22,27	90,1%	24.138	20.792	16,1%
Glicerol en bruto (1520)	9,12	2,40	280,5%	15.132	9.225	64,0%



Exportación	Valor (Mill €)		Var. (%) Junio 2022/2021	Volumen (T)		Var. (%) Junio 2022/2021
	Junio 2022	Junio 2021		Junio 2022	Junio 2021	
Ceras vegetales, de abejas u otros insectos (1521)	0,56	0,16	251,7%	108	23	374,3%
Degrás, residuos del tratamiento de las grasas o ceras (1522)	0,88	0,37	135,8%	987	1.497	-34,1%
<b>Conservas de carnes y pescados, crustáceos y moluscos (16)</b>	<b>202,15</b>	<b>174,33</b>	<b>16,0%</b>	<b>35.953</b>	<b>35.809</b>	<b>0,4%</b>
Embutidos de carne, despojos o sangre (1601)	53,45	46,54	14,9%	8.483	7.373	15,0%
Las demás preparaciones y conservas de carne (1602)	27,01	22,81	18,4%	6.993	8.059	-13,2%
Extractos y jugos de carnes, pescados, crustáceos o moluscos (1603)	1,37	2,14	-36,1%	145	173	-16,2%
Preparaciones y conservas de pescado, caviar y sus sucedáneos (1604)	93,65	79,51	17,8%	14.753	15.076	-2,1%
Conservas de crustáceos y moluscos (1605)	26,68	23,32	14,4%	5.580	5.128	8,8%
<b>Azúcares y artículos de confitería (17)</b>	<b>78,93</b>	<b>62,89</b>	<b>25,5%</b>	<b>33.071</b>	<b>33.690</b>	<b>-1,8%</b>
Azúcar de caña o remolacha (1701)	2,75	3,36	-18,0%	3.240	5.828	-44,4%
Los demás azúcares, (lactosa, maltosa, glucosa y fructosa) (1702)	6,06	4,60	31,8%	6.060	6.737	-10,0%
Melaza de la extracción o refinado del azúcar (1703)	0,04	0,08	-57,1%	123	280	-56,1%
Artículos de confitería sin cacao (1704)	70,08	54,85	27,8%	23.648	20.845	13,4%
<b>Cacao y sus preparaciones (18)</b>	<b>68,99</b>	<b>59,02</b>	<b>16,9%</b>	<b>18.978</b>	<b>19.356</b>	<b>-2,0%</b>
Cacao en grano entero, partido, crudo o tostado (1801)	0,01	0,01	113,1%	11	1	803,4%
Cáscara, películas y demás residuos de cacao (1802)	0,01	0,02	-32,7%	94	49	94,1%
Pasta de cacao (1803)	1,77	2,09	-15,1%	502	657	-23,7%
Manteca, grasa y aceite de cacao (1804)	2,92	3,20	-8,7%	641	763	-16,0%
Cacao en polvo sin azucarar ni edulcorar (1805)	18,77	17,99	4,3%	7.173	8.494	-15,5%
Chocolate y demás preparaciones alimenticias que contengan cacao (1806)	45,50	35,71	27,4%	10.557	9.392	12,4%
<b>Preparaciones a base de cereales, harina, almidón, fécula o leche (19)</b>	<b>215,91</b>	<b>184,28</b>	<b>17,2%</b>	<b>89.592</b>	<b>85.171</b>	<b>5,2%</b>
Extracto de malta y preparaciones alimenticias de harina, sémola, almidón o fécula (1901)	31,55	26,96	17,0%	11.961	9.565	25,0%
Pastas alimenticias incluso cocidas o rellenas (1902)	20,72	13,29	55,9%	13.617	12.844	6,0%
Tapioca y sus sucedáneos con fécula, en copos, grumos o granos (1903)	0,04	0,05	-22,9%	5	10	-44,5%
Productos a base de cereales obtenidos por insuflado o tostado (1904)	31,52	32,33	-2,5%	11.586	11.900	-2,6%
Productos de panadería, pastelería o galletería (1905)	132,08	111,66	18,3%	52.423	50.852	3,1%
<b>Conservas de legumbres, hortalizas o frutas (20)</b>	<b>342,06</b>	<b>304,78</b>	<b>12,2%</b>	<b>248.386</b>	<b>261.823</b>	<b>-5,1%</b>
Legumbres, hortalizas, frutos conservados en vinagre (2001)	8,66	10,68	-18,9%	4.155	5.511	-24,6%
Tomates preparados o conservados (2002)	39,86	35,39	12,6%	43.347	44.739	-3,1%
Setas y trufas preparadas o conservadas (2003)	6,61	5,78	14,5%	3.627	3.963	-8,5%
Las demás legumbres y hortalizas preparadas o conservadas congeladas (2004)	9,53	8,33	14,4%	6.548	6.080	7,7%
Las demás legumbres y hortalizas, preparadas o conservadas sin congelar (2005)	117,33	100,66	16,6%	67.828	68.731	-1,3%
Hortalizas y frutas confitados con azúcar (2006)	0,75	0,84	-10,3%	251	415	-39,6%
Compotas, jaleas y mermeladas, purés de frutas (2007)	21,91	21,66	1,2%	9.646	12.100	-20,3%
Frutos conservados de otro modo (2008)	50,21	44,36	13,2%	25.996	26.992	-3,7%
Jugos de frutas (2009)	87,18	77,07	13,1%	86.989	93.292	-6,8%
<b>Preparaciones alimenticias diversas (21)</b>	<b>249,01</b>	<b>185,65</b>	<b>34,1%</b>	<b>75.521</b>	<b>69.452</b>	<b>8,7%</b>
Extractos, esencias y concentrados de café, té o yerba mate (2101)	51,92	44,31	17,2%	14.996	15.242	-1,6%
Levaduras (2102)	2,86	4,51	-36,6%	1.689	1.990	-15,1%

Exportación	Valor (Mill €)		Var. (%) Junio 2022/2021	Volumen (T)		Var. (%) Junio 2022/2021
	Junio 2022	Junio 2021		Junio 2022	Junio 2021	
Preparaciones para salsas y salsas preparadas (2103)	44,50	32,76	35,8%	23.413	21.932	6,8%
Preparaciones para sopas, potajes o caldos (2104)	14,19	11,24	26,2%	5.824	5.836	-0,2%
Helados y productos similares incluso con cacao (2105)	32,81	22,55	45,5%	7.855	6.933	13,3%
Preparaciones alimenticias no comprendidas en otras partidas (2106)	102,73	70,28	46,2%	21.743	17.519	24,1%
<b>Bebidas (22)</b>	<b>521,77</b>	<b>453,55</b>	<b>15,0%</b>	<b>396.526</b>	<b>399.036</b>	<b>-0,6%</b>
Agua (2201)	7,85	6,68	17,5%	20.322	18.943	7,3%
Bebidas refrescantes (2202)	46,92	44,62	5,1%	69.696	66.859	4,2%
Cerveza (2203)	30,30	27,64	9,6%	38.588	34.270	12,6%
Vino (2204)	278,02	261,34	6,4%	197.409	216.992	-9,0%
Vermut (2205)	9,90	8,91	11,1%	9.090	7.977	13,9%
Las demás bebidas fermentadas (2206)	2,62	4,08	-35,7%	1.956	3.240	-39,6%
Bebidas espirituosas con grado alcohólico volumétrico superior o igual al 80%vol. (2207)	42,17	18,21	131,6%	27.323	18.416	48,4%
Bebidas espirituosas con grado alcohólico volumétrico inferior al 80%vol. (2208)	98,30	77,49	26,9%	24.994	24.989	0,0%
Vinagre comestible y sucedáneos comestibles del vinagre (2209)	5,69	4,59	24,1%	7.149	7.351	-2,7%
<b>Subproductos de las industrias alimentarias y piensos (23)</b>	<b>149,30</b>	<b>116,59</b>	<b>28,1%</b>	<b>171.550</b>	<b>159.659</b>	<b>7,4%</b>
Harina, polvo y pellets de carne, despojos o pescados (2301)	25,85	17,60	46,9%	26.317	21.785	20,8%
Salvados, moyuelos y demás residuos del tratamiento de cereales (2302)	2,90	1,24	133,9%	8.365	4.092	104,4%
Residuos de la industria del almidón y similares (2303)	4,06	2,50	62,8%	8.924	4.871	83,2%
Tortas y residuos sólidos de la extracción de aceite de soja (2304)	13,08	10,35	26,3%	23.377	28.431	-17,8%
Tortas y residuos sólidos de la extracción de aceite de cacahuete (2305)	0,08	--	--	24	--	--
Tortas y residuos sólidos de la extracción de aceites vegetales (2306)	6,25	4,71	32,6%	26.846	21.020	27,7%
Lías o heces de vino (2307)	0,29	0,26	10,6%	220	431	-48,9%
Materias vegetales, desperdicios, residuos y subproductos vegetales (2308)	0,73	0,82	-11,1%	2.643	3.293	-19,7%
Preparaciones para la alimentación animal (2309)	96,06	79,11	21,4%	74.833	75.736	-1,2%
<b>Partidas no alimentarias</b>	<b>119,04</b>	<b>97,33</b>	<b>22,3%</b>	<b>31.794</b>	<b>30.265</b>	<b>5,1%</b>
Tabaco en rama o sin elaborar (2401)	8,06	9,51	-15,2%	2.302	2.648	-13,1%
Manitol (290543)+D-glucitol (290544 )+Glicerol (290545)	1,30	0,66	97,9%	960	1.111	-13,6%
Aceites esenciales (3301)	12,72	10,68	19,1%	668	508	31,5%
Mezclas de sustancias odoríferas utilizadas en las industrias alimentarias o de bebidas (330210)	32,48	31,94	1,7%	2.416	2.694	-10,3%
Caseína, caseinatos y demás derivados (3501)	3,23	1,70	89,7%	792	269	194,8%
Albúminas (3502)	1,45	0,92	57,7%	760	970	-21,7%
Gelatinas (3503)	4,70	4,27	10,0%	996	1.036	-3,9%
Peptonas y sus derivados (3504)	14,94	9,28	61,1%	2.160	1.904	13,5%
Dextrina y demás almidones (3505)	1,87	0,81	130,5%	1.338	826	61,9%
Aprestos a base de materias amiláceas (380910)	1,37	0,24	472,6%	1.033	162	536,2%
Ácidos grasos monocarboxílicos industriales (3823)	19,85	10,36	91,7%	10.357	9.026	14,7%
Sorbitol (382460)	0,15	0,15	-0,3%	111	104	7,1%
Cueros y pieles, en bruto, de bovino o de equino (4101)	10,36	8,23	25,8%	6.027	5.255	14,7%

Exportación	Valor (Mill €)		Var. (%) Junio 2022/2021	Volumen (T)		Var. (%) Junio 2022/2021
	Junio 2022	Junio 2021		Junio 2022	Junio 2021	
Pielés en bruto de ovino frescas o saladas, secas o encaladas (4102)	4,58	4,09	11,9%	874	862	1,3%
Los demás cueros y pieles en bruto (4103)	0,77	1,44	-46,3%	761	838	-9,1%
Peletería en bruto (4301)	1,19	3,05	-60,9%	238	2.052	-88,4%
Capullos de seda devanables (5001)	--	--	--	--	--	--
Seda cruda sin torcer (5002)	--	--	--	--	--	--
Desperdicios de seda (5003)	--	--	--	--	--	--
Lana sin cardar ni peinar (5101)	2,09	1,58	32,2%	1.260	1.082	16,5%
Pelo fino u ordinario sin cardar ni peinar (5102)	0,31	0,17	81,3%	5	3	85,9%
Desperdicios de lana o de pelo fino u ordinario (5103)	0,00	0,00	--	0	0	--
Hilachas de lana o de pelo fino u ordinario (5104)	0,00	--	--	0	--	--
Lana y pelo fino u ordinario, cardados o peinados (5105)	0,50	0,30	66,0%	68	57	20,0%
Algodón sin cardar ni peinar (5201)	4,25	2,77	53,8%	1.575	2.201	-28,5%
Desperdicios de algodón (5202)	0,78	0,80	-2,0%	744	911	-18,3%
Algodón cardado o peinado (5203)	0,01	0,08	-86,2%	1	50	-97,6%
Lino en bruto o trabajado (5301)	0,00	0,03	-93,6%	0	5	-90,6%
Cáñamo en bruto o trabajado (5302)	0,17	0,09	79,8%	23	8	203,8%
Yute y demás fibras textiles del líber (5303)	0,02	0,06	-68,9%	8	67	-88,5%
Coco, abacá , ramio y demás fibras textiles (5305)	0,52	0,47	8,9%	543	472	15,0%

Importación	Valor (Mill €)		Var. (%) Junio 2022/2021	Volumen (T)		Var. (%) Junio 2022/2021
	Junio 2022	Junio 2021		Junio 2022	Junio 2021	
<b>Animales Vivos (01)</b>	<b>51,40</b>	<b>53,32</b>	<b>-3,6%</b>	<b>17.426</b>	<b>19.281</b>	<b>-9,6%</b>
Caballos, asnos, mulos y burdéganos vivos (0101)	0,45	0,78	-41,4%	116	118	-1,7%
Animales vivos de la especie bovina (0102)	19,98	18,40	8,6%	5.439	6.071	-10,4%
Animales vivos de la especie porcina (0103)	23,08	24,28	-4,9%	10.890	11.864	-8,2%
Animales vivos de las especies ovina o caprina (0104)	0,10	0,16	-37,1%	32	81	-60,3%
Gallos, gallinas, patos, gansos (0105)	3,21	3,27	-1,9%	695	774	-10,3%
Los demás animales vivos (0106)	4,58	6,44	-29,0%	254	373	-31,7%
<b>Carne y despojos comestibles (02)</b>	<b>162,47</b>	<b>110,72</b>	<b>46,7%</b>	<b>39.033</b>	<b>38.991</b>	<b>0,1%</b>
Carne de bovino, fresca o refrigerada (0201)	56,85	39,77	42,9%	6.480	6.353	2,0%
Carne de bovino congelada (0202)	19,36	10,92	77,2%	3.130	2.669	17,2%
Carne de porcino, fresca, refrigerada o congelada (0203)	16,77	20,12	-16,6%	7.674	10.516	-27,0%
Carne de ovino o caprino, fresca, refrigerada o congelada (0204)	4,00	1,23	225,5%	547	326	67,6%
Carne de animales de las especies caballar, asnal o mular, fresca o refrigerada (0205)	0,10	0,01	846,4%	32	5	489,5%
Despojos comestibles de animales de las especies bovina, porcina, ovina, caprina (0206)	4,93	3,10	59,0%	2.530	2.967	-14,7%
Carne y despojos comestibles de aves (0207)	46,63	25,05	86,1%	13.902	10.686	30,1%
Las demás carnes y despojos comestibles, frescos, refrigerados o congelados (0208)	1,02	0,54	89,2%	239	71	238,2%
Tocino sin partes magras y grasas de cerdo o de ave (0209)	1,43	1,57	-8,9%	1.310	2.223	-41,1%
Carne y despojos comestibles, salados o en salmuera, secos o ahumados (0210)	11,38	8,40	35,4%	3.189	3.174	0,5%
<b>Pescados y crustáceos, moluscos (03)</b>	<b>699,01</b>	<b>528,26</b>	<b>32,3%</b>	<b>143.828</b>	<b>131.192</b>	<b>9,6%</b>
Peces vivos (0301)	26,61	3,50	660,4%	4.083	516	690,6%
Pescado fresco o refrigerado (0302)	124,68	104,21	19,6%	20.488	20.257	1,1%
Pescado congelado (0303)	84,35	62,22	35,6%	33.606	32.683	2,8%
Filetes y demás carne de pescado frescos, refrigerados o congelados (0304)	110,60	73,19	51,1%	20.239	17.183	17,8%
Pescado seco, salado o en salmuera y ahumado (0305)	20,44	16,49	24,0%	2.685	2.596	3,4%
Crustáceos (0306)	133,24	92,54	44,0%	17.103	14.283	19,7%
Moluscos (0307)	198,90	175,87	13,1%	45.599	43.650	4,5%
Invertebrados acuáticos (excluidos Crustáceos y Moluscos) (0308)	0,20	0,24	-15,6%	25	24	2,2%
<b>Leche y productos lácteos, huevos y miel (04)</b>	<b>252,80</b>	<b>161,13</b>	<b>56,9%</b>	<b>89.740</b>	<b>61.846</b>	<b>45,1%</b>
Leche y nata sin concentrar (0401)	13,17	5,02	162,2%	20.235	5.774	250,4%
Leche y nata concentradas (0402)	23,14	17,06	35,7%	7.066	7.637	-7,5%
Leches fermentadas (0403)	25,54	15,03	70,0%	16.016	11.135	43,8%
Lactosuero (0404)	10,12	7,05	43,6%	5.003	3.840	30,3%

Importación	Valor (Mill €)		Var. (%) Junio 2022/2021	Volumen (T)		Var. (%) Junio 2022/2021
	Junio 2022	Junio 2021		Junio 2022	Junio 2021	
Mantequilla y demás materias grasas de la leche (0405)	17,73	8,54	107,7%	5.876	1.984	196,1%
Quesos y requesón (0406)	143,94	92,96	54,9%	28.755	24.334	18,2%
Huevos de ave con cascarrón frescos, conservados o cocidos (0407)	5,96	6,24	-4,4%	1.638	2.332	-29,8%
Huevos de ave sin cascara y yemas de huevo (0408)	4,79	2,77	72,7%	1.915	1.670	14,7%
Miel natural (0409)	8,38	5,62	49,1%	3.235	3.057	5,8%
Insectos y demás productos comestibles de origen animal no comprendidos en otras partidas (0410)	0,02	0,85	-97,4%	1	83	-99,1%
<b>Los demás productos de origen animal no comprendidos en otros capítulos (05)</b>	<b>36,62</b>	<b>21,68</b>	<b>68,9%</b>	<b>14.273</b>	<b>10.672</b>	<b>33,7%</b>
Cabello en bruto (0501)	0,00	0,00	767,2%	0	0	400,0%
Cerdas de jabalí o de cerdo (0502)	0,01	0,13	-92,2%	0	10	-96,1%
Tripas, vejigas y estómagos de animales (0504)	17,18	13,86	24,0%	3.693	2.856	29,3%
Piel y otras partes de aves con las plumas o con el plumón (0505)	11,16	3,51	218,5%	1.852	1.223	51,5%
Huesos y núcleos córneos (0506)	0,20	0,02	1064,9%	343	228	50,5%
Marfil, concha de tortuga, ballenas de mamíferos marinos (0507)	0,00	0,01	-96,8%	0	0	-88,0%
Coral y materias similares (0508)	0,18	0,03	556,0%	106	11	897,7%
Ámbar gris, castóreo, algalia y almizcle (0510)	2,36	0,07	3486,0%	2.429	21	11296,7%
Productos de origen animal no comprendidos en otras partidas (0511)	5,51	4,06	35,8%	5.849	6.323	-7,5%
<b>Plantas vivas y productos de la floricultura (06)</b>	<b>24,47</b>	<b>20,30</b>	<b>20,6%</b>	<b>7.794</b>	<b>5.324</b>	<b>46,4%</b>
Bulbos, cebollas, tubérculos, raíces tuberosas, garras y rizomas (0601)	1,78	1,14	56,3%	420	302	39,3%
Las demás plantas vivas, esquejes, estaquillas e injertos (0602)	11,41	11,39	0,2%	4.965	3.752	32,3%
Flores y capullos, cortados para ramos o adornos (0603)	9,18	6,85	34,0%	1.292	1.139	13,5%
Follaje, hojas, ramas y demás partes de plantas (0604)	2,11	0,93	128,0%	1.116	131	750,1%
<b>Legumbres y hortalizas (07)</b>	<b>115,23</b>	<b>81,40</b>	<b>41,5%</b>	<b>137.136</b>	<b>110.908</b>	<b>23,6%</b>
Patatas frescas o refrigeradas (0701)	11,13	7,60	46,3%	38.844	32.110	21,0%
Tomates frescos o refrigerados (0702)	18,77	11,79	59,3%	18.700	15.516	20,5%
Cebollas, chalotes, ajos, puerros frescos o refrigerados (0703)	2,28	1,83	24,4%	4.187	1.687	148,1%
Coles, coliflores, coles rizadas, colinabos y similares (0704)	0,88	0,72	22,2%	1.328	1.045	27,1%
Lechugas y achicorias (0705)	3,69	3,83	-3,6%	2.686	3.450	-22,1%
Zanahorias, nabos, remolachas para ensalada (0706)	0,95	0,64	47,6%	2.108	1.200	75,6%
Pepinos y pepinillos frescos o refrigerados (0707)	0,35	0,07	382,5%	363	63	474,4%
Legumbres, incluso desvainadas, frescas o refrigeradas (0708)	11,12	7,27	52,9%	10.923	5.307	105,8%
Las demás hortalizas frescas o refrigeradas (0709)	18,19	13,75	32,3%	12.623	11.811	6,9%
Legumbres y hortalizas, incluso cocidas con agua o vapor, congeladas (0710)	22,78	14,25	59,8%	20.062	15.987	25,5%
Legumbres y hortalizas conservadas provisionalmente (0711)	4,92	3,25	51,3%	5.479	3.672	49,2%
Legumbres y hortalizas secas, incluso en trozos o en rodajas o trituradas (0712)	4,69	3,34	40,4%	3.384	3.352	1,0%
Leguminosas grano (0713)	11,65	9,61	21,2%	12.950	11.941	8,4%
Raíces de mandioca (yuca), arrurruz o salep, batatas (0714)	3,82	3,43	11,5%	3.500	3.766	-7,1%

Importación	Valor (Mill €)		Var. (%) Junio 2022/2021	Volumen (T)		Var. (%) Junio 2022/2021
	Junio 2022	Junio 2021		Junio 2022	Junio 2021	
<b>Frutas y frutos (08)</b>	<b>312,47</b>	<b>247,32</b>	<b>26,3%</b>	<b>227.571</b>	<b>195.091</b>	<b>16,6%</b>
Cocos, nueces del Brasil y nueces de cajuil (0801)	11,16	8,37	33,3%	2.775	2.426	14,4%
Los demás frutos de cáscara frescos o secos (0802)	72,28	54,86	31,8%	14.723	13.005	13,2%
Bananas o plátanos frescos o secos (0803)	25,79	17,98	43,4%	39.601	32.562	21,6%
Dátiles, higos, piñas, aguacates, guayabas y mangos (0804)	62,01	56,17	10,4%	44.622	45.051	-1,0%
Cítricos (0805)	21,28	13,55	57,0%	20.426	19.491	4,8%
Uvas y pasas (0806)	13,28	13,30	-0,2%	6.880	7.678	-10,4%
Melones, sandías y papayas frescos (0807)	24,79	14,43	71,8%	46.839	30.987	51,2%
Frutas de pepita (0808)	18,41	19,07	-3,4%	22.191	19.992	11,0%
Frutas de hueso (0809)	3,73	1,39	168,3%	3.248	1.094	196,9%
Frutos rojos, kiwis y caquis (0810)	42,34	38,49	10,0%	17.401	16.769	3,8%
Frutos congelados (0811)	10,91	5,97	82,6%	6.473	4.118	57,2%
Frutos conservados provisionalmente (0812)	0,29	0,28	5,6%	219	179	22,3%
Frutos secos (excl. 0801 a 0806) mezclas de frutos secos (0813)	5,78	3,07	88,2%	1.836	1.247	47,2%
Cortezas de cítricos, melones y sandías frescas o congeladas (0814)	0,42	0,39	7,6%	337	492	-31,4%
<b>Café, te, yerba mate y especias (09)</b>	<b>145,49</b>	<b>97,73</b>	<b>48,9%</b>	<b>43.652</b>	<b>37.954</b>	<b>15,0%</b>
Café (0901)	116,45	73,16	59,2%	33.485	26.718	25,3%
Té (0902)	2,98	3,20	-7,1%	533	493	8,1%
Yerba mate (0903)	0,81	0,31	164,5%	244	116	110,6%
Pimienta (0904)	16,30	14,32	13,8%	7.230	8.609	-16,0%
Vainilla (0905)	0,16	0,41	-62,2%	7	3	111,2%
Canela y flores de canelero (0906)	0,93	0,67	39,3%	193	123	56,9%
Clavo (0907)	0,16	0,15	2,7%	23	38	-39,0%
Nuez moscada, macis, amomos y cardamomos (0809)	0,57	0,45	26,5%	51	51	-1,3%
Semillas de anís, badiana, hinojo, cilantro, comino, alcaravea y bayas de enebro (0909)	1,09	0,73	48,7%	358	369	-2,9%
Jengibre, azafrán, cúrcuma, tomillo, hojas de laurel, curry y demás especias (0910)	6,03	4,31	40,1%	1.527	1.433	6,6%
<b>Cereales (10)</b>	<b>312,08</b>	<b>233,64</b>	<b>33,6%</b>	<b>849.400</b>	<b>971.050</b>	<b>-12,5%</b>
Trigo (1001)	76,01	37,76	101,3%	187.621	157.405	19,2%
Centeno (1002)	10,37	6,86	51,1%	32.908	37.123	-11,4%
Cebada (1003)	5,49	6,00	-8,5%	15.613	24.603	-36,5%
Avena (1004)	0,27	3,82	-93,0%	831	18.770	-95,6%
Maíz (1005)	180,31	163,46	10,3%	538.216	696.176	-22,7%
Arroz (1006)	31,63	11,74	169,3%	56.242	24.229	132,1%
Sorgo para grano (1007)	4,01	2,19	82,9%	10.861	9.523	14,1%
Alforfón, mijo y alpiste (1008)	4,00	1,80	122,4%	7.108	3.220	120,8%
<b>Productos de la molinería, Malta, Almidón y fécula (11)</b>	<b>37,83</b>	<b>22,54</b>	<b>67,8%</b>	<b>66.095</b>	<b>43.676</b>	<b>51,3%</b>
Harina de trigo y de morcajo (1101)	13,20	3,39	288,9%	27.447	7.252	278,5%
Harina de cereales (1102)	4,01	4,08	-1,6%	7.444	8.924	-16,6%
Grañones, sémola y pellets de cereales (1103)	3,69	2,25	63,8%	10.833	8.900	21,7%

Importación	Valor (Mill €)		Var. (%) Junio 2022/2021	Volumen (T)		Var. (%) Junio 2022/2021
	Junio 2022	Junio 2021		Junio 2022	Junio 2021	
Granos de cereales trabajados de otra forma (1104)	2,38	1,96	21,8%	2.989	2.981	0,3%
Harina, sémola, polvo, copos, gránulos y pellets de patatas (1105)	2,38	1,76	34,7%	2.302	2.061	11,7%
Harina, sémola y polvo de las legumbres secas de la partida 0713 (1106)	0,63	0,49	28,0%	329	304	8,3%
Malta (1107)	1,79	1,49	20,7%	3.508	3.447	1,8%
Almidón y fécula (1108)	7,52	5,01	50,1%	9.068	8.193	10,7%
Gluten de trigo (1109)	2,22	2,11	5,2%	2.175	1.613	34,8%
<b>Semillas oleaginosas y plantas industriales (12)</b>	<b>312,08</b>	<b>297,57</b>	<b>4,9%</b>	<b>338.599</b>	<b>484.787</b>	<b>-30,2%</b>
Habas de soja (1201)	172,42	202,90	-15,0%	263.075	425.013	-38,1%
Cacahuets crudos (1202)	7,56	5,62	34,5%	4.626	4.059	14,0%
Semilla de lino (1204)	0,61	0,52	18,7%	423	525	-19,5%
Semilla de nabo o de colza (1205)	3,84	5,20	-26,2%	7.193	15.546	-53,7%
Semilla de girasol (1206)	40,92	17,49	133,9%	40.730	22.775	78,8%
Las demás semillas y frutos oleaginosos (1207)	6,04	5,72	5,6%	3.757	4.322	-13,1%
Harina de semillas o de frutos oleaginosos (1208)	1,38	1,81	-23,7%	2.347	4.265	-45,0%
Semillas, frutos y esporas para siembra (1209)	35,88	35,64	0,7%	1.583	1.851	-14,5%
Conos de lúpulo frescos o secos (1210)	0,83	0,57	45,7%	61	46	32,4%
Plantas, semillas y frutos utilizadas en perfumería, medicina o insecticidas (1211)	8,18	6,12	33,6%	1.859	1.799	3,4%
Algarrobas, algas, remolacha azucarera y caña de azúcar, frescas o refrigeradas (1212)	33,00	15,55	112,2%	3.117	2.922	6,7%
Paja y cascabillo de cereales (1213)	0,10	0,21	-51,0%	979	1.293	-24,2%
Forrajes (1214)	1,31	0,20	563,2%	8.849	371	2284,2%
<b>Gomas, resinas y demás jugos y extractos vegetales (13)</b>	<b>31,56</b>	<b>19,01</b>	<b>66,0%</b>	<b>2.774</b>	<b>2.346</b>	<b>18,2%</b>
<b>Materias trenzables y demás productos de origen vegetal (14)</b>	<b>7,13</b>	<b>4,86</b>	<b>46,8%</b>	<b>7.386</b>	<b>10.950</b>	<b>-32,5%</b>
Materias vegetales de las especias utilizadas en cestería o espartería (1401)	2,76	0,92	199,2%	1.586	736	115,5%
Productos vegetales no comprendidos en otras partidas (1404)	4,37	3,94	11,0%	5.800	10.214	-43,2%
<b>Grasas y aceites (15)</b>	<b>530,65</b>	<b>366,27</b>	<b>44,9%</b>	<b>302.976</b>	<b>345.562</b>	<b>-12,3%</b>
Grasa de cerdo de ave (1501)	9,04	5,40	67,3%	5.852	5.509	6,2%
Grasas de bovino, ovino o caprino (1502)	5,73	4,28	33,8%	3.847	4.543	-15,3%
Estearina solar y aceite de manteca de cerdo (1503)	0,00	0,07	-98,8%	0	77	-99,6%
Grasas y aceites de pescado o mamíferos marinos (1504)	7,62	2,75	177,5%	3.420	2.202	55,3%
Grasa de lana (1505)	0,32	0,45	-28,2%	32	42	-23,5%
Las demás grasas y aceites animales (1506)	1,71	1,51	13,0%	1.329	1.666	-20,2%
Aceite de soja (1507)	18,38	6,06	203,3%	11.110	5.785	92,0%
Aceite de cacahuete (1508)	0,14	0,11	25,7%	56	49	13,5%
Aceite de oliva (1509+1510)	50,04	40,33	24,1%	20.106,90	19.945,53	0,8%
Aceite de palma (1511)	89,83	159,44	-43,7%	65.935	176.178	-62,6%

Importación	Valor (Mill €)		Var. (%)	Volumen (T)		Var. (%)
	Junio 2022	Junio 2021	Junio 2022/2021	Junio 2022	Junio 2021	Junio 2022/2021
Aceites de girasol (1512)	152,99	36,04	324,5%	74.762	29.939	149,7%
Aceites de coco, de almendra o de babasú (1513)	19,38	7,76	149,9%	9.227	5.517	67,2%
Aceites de nabo, colza o mostaza (1514)	33,83	8,32	306,8%	16.811	8.086	107,9%
Las demás grasas y aceites vegetales fijos (1515)	11,35	12,85	-11,6%	3.796	5.524	-31,3%
Grasas y aceites parcial o totalmente hidrogenados (1516)	4,79	7,95	-39,7%	1.389	5.025	-72,4%
Margarina y mezclas alimenticias de grasas o de aceites (1517)	10,94	7,70	42,1%	4.878	4.687	4,1%
Grasas y aceites cocidos, oxidados, deshidratados...etc. (1518)	107,37	60,96	76,1%	73.476	63.486	15,7%
Glicerol en bruto (1520)	0,95	0,39	146,4%	992	661	50,1%
Ceras vegetales, de abejas u otros insectos (1521)	0,80	0,56	43,6%	165	229	-28,0%
Degrás, residuos del tratamiento de las grasas o ceras (1522)	5,43	3,35	62,0%	5.791	6.412	-9,7%
<b>Conservas de carnes y pescados, crustáceos y moluscos (16)</b>	<b>154,14</b>	<b>95,07</b>	<b>62,1%</b>	<b>34.254</b>	<b>24.671</b>	<b>38,8%</b>
Embutidos de carne, despojos o sangre (1601)	10,26	7,05	45,5%	2.625	1.780	47,5%
Las demás preparaciones y conservas de carne (1602)	25,93	17,66	46,9%	7.129	5.589	27,6%
Extractos y jugos de carnes, pescados, crustáceos o moluscos (1603)	0,87	0,23	274,0%	169	25	569,8%
Preparaciones y conservas de pescado, caviar y sus sucedáneos (1604)	97,25	57,80	68,2%	19.473	13.924	39,9%
Conservas de crustáceos y moluscos (1605)	19,83	12,33	60,8%	4.857	3.354	44,8%
<b>Azúcares y artículos de confitería (17)</b>	<b>72,08</b>	<b>55,76</b>	<b>29,3%</b>	<b>99.971</b>	<b>96.159</b>	<b>4,0%</b>
Azúcar de caña o remolacha (1701)	38,74	32,17	20,4%	68.741	68.354	0,6%
Los demás azúcares, (lactosa, maltosa, glucosa y fructosa) (1702)	16,95	11,65	45,5%	17.754	14.801	20,0%
Melaza de la extracción o refinado del azúcar (1703)	2,81	1,53	83,5%	9.792	9.640	1,6%
Artículos de confitería sin cacao (1704)	13,57	10,42	30,3%	3.684	3.365	9,5%
<b>Cacao y sus preparaciones (18)</b>	<b>83,10</b>	<b>76,43</b>	<b>8,7%</b>	<b>26.977</b>	<b>28.012</b>	<b>-3,7%</b>
Cacao en grano entero, partido, crudo o tostado (1801)	15,66	18,56	-15,6%	6.752	8.160	-17,3%
Cáscara, películas y demás residuos de cacao (1802)	0,02	0,00	10078,4%	34	0	44170,2%
Pasta de cacao (1803)	14,41	13,52	6,5%	6.038	7.064	-14,5%
Manteca, grasa y aceite de cacao (1804)	3,18	2,01	58,3%	764	508	50,3%
Cacao en polvo sin azucarar ni edulcorar (1805)	3,55	2,65	34,1%	1.163	1.258	-7,5%
Chocolate y demás preparaciones alimenticias que contengan cacao (1806)	46,29	39,69	16,6%	12.226	11.023	10,9%
<b>Preparaciones a base de cereales, harina, almidón, fécula o leche (19)</b>	<b>1.532,29</b>	<b>1.409,87</b>	<b>8,7%</b>	<b>746.883</b>	<b>701.043</b>	<b>6,5%</b>
Extracto de malta y preparaciones alimenticias de harina, sémola, almidón o fécula (1901)	29,42	24,30	21,1%	13.503	12.503	8,0%
Pastas alimenticias incluso cocidas o rellenas (1902)	22,41	16,80	33,4%	9.652	7.642	26,3%
Tapioca y sus sucedáneos con fécula, en copos, grumos o granos (1903)	0,35	0,26	34,4%	148	113	31,3%
Productos a base de cereales obtenidos por insuflado o tostado (1904)	14,29	12,12	17,9%	6.632	5.797	14,4%
Productos de panadería, pastelería o galletería (1905)	72,15	56,84	26,9%	26.542	22.864	16,1%
<b>Conservas de legumbres, hortalizas o frutas (20)</b>	<b>129,09</b>	<b>95,41</b>	<b>35,3%</b>	<b>82.120</b>	<b>77.537</b>	<b>5,9%</b>
Legumbres, hortalizas, frutos conservados en vinagre (2001)	3,88	3,30	17,8%	3.178	3.052	4,1%
Tomates preparados o conservados (2002)	4,94	5,30	-6,7%	4.649	7.624	-39,0%
Setas y trufas preparadas o conservadas (2003)	1,34	0,54	146,8%	146	233	-37,6%
Las demás legumbres y hortalizas preparadas o conservadas congeladas (2004)	20,33	13,07	55,6%	20.960	16.041	30,7%



Importación	Valor (Mill €)		Var. (%) Junio 2022/2021	Volumen (T)		Var. (%) Junio 2022/2021
	Junio 2022	Junio 2021		Junio 2022	Junio 2021	
Las demás legumbres y hortalizas, preparadas o conservadas sin congelar (2005)	29,17	17,51	66,5%	15.871	9.986	58,9%
Hortalizas y frutas confitados con azúcar (2006)	0,49	0,16	210,2%	145	42	243,5%
Compotas, jaleas y mermeladas, purés de frutas (2007)	8,93	6,37	40,2%	4.663	5.222	-10,7%
Frutos conservados de otro modo (2008)	32,28	29,18	10,6%	15.313	15.517	-1,3%
Jugos de frutas (2009)	27,72	19,99	38,7%	17.196	19.819	-13,2%
<b>Preparaciones alimenticias diversas (21)</b>	<b>162,08</b>	<b>146,52</b>	<b>10,6%</b>	<b>43.478</b>	<b>45.711</b>	<b>-4,9%</b>
Extractos, esencias y concentrados de café, té o yerba mate (2101)	12,62	10,10	24,9%	3.350	2.939	14,0%
Levaduras (2102)	7,31	6,00	21,7%	2.248	2.231	0,8%
Preparaciones para salsas y salsas preparadas (2103)	21,32	17,39	22,6%	7.212	9.389	-23,2%
Preparaciones para sopas, potajes o caldos (2104)	4,20	2,54	65,2%	1.619	895	80,8%
Helados y productos similares incluso con cacao (2105)	27,65	26,41	4,7%	8.939	9.944	-10,1%
Preparaciones alimenticias no comprendidas en otras partidas (2106)	88,98	84,07	5,8%	20.110	20.312	-1,0%
<b>Bebidas (22)</b>	<b>205,27</b>	<b>178,52</b>	<b>15,0%</b>	<b>125.788</b>	<b>125.375</b>	<b>0,3%</b>
Agua (2201)	4,64	3,11	49,4%	8.486	6.061	40,0%
Bebidas refrescantes (2202)	30,13	28,61	5,3%	27.768	28.599	-2,9%
Cerveza (2203)	32,73	32,39	1,1%	48.009	51.997	-7,7%
Vino (2204)	30,75	21,63	42,2%	9.145	4.036	126,6%
Vermut (2205)	4,63	4,98	-7,1%	1.544	1.592	-3,0%
Bebidas espirituosas con grado alcohólico volumétrico inferior al 80%vol. (2208)	88,20	72,10	22,3%	18.848	17.366	8,5%
Vinagre comestible y sucedáneos comestibles del vinagre (2209)	1,61	1,64	-1,5%	2.003	2.140	-6,4%
<b>Subproductos de las industrias alimentarias y piensos (23)</b>	<b>339,22</b>	<b>209,18</b>	<b>62,2%</b>	<b>603.627</b>	<b>449.807</b>	<b>34,2%</b>
Harina, polvo y pellets de carne, despojos o pescados (2301)	10,73	11,11	-3,4%	9.484	12.165	-22,0%
Salvados, moyuelos y demás residuos del tratamiento de cereales (2302)	5,29	2,67	98,4%	17.026	11.189	52,2%
Residuos de la industria del almidón y similares (2303)	8,36	6,94	20,6%	22.448	29.560	-24,1%
Tortas y residuos sólidos de la extracción de aceite de soja (2304)	183,56	109,20	68,1%	350.776	280.080	25,2%
Tortas y residuos sólidos de la extracción de aceite de cacahuete (2305)	0,08	--	--	23	--	--
Tortas y residuos sólidos de la extracción de aceites vegetales (2306)	31,49	11,19	181,3%	87.556	44.777	95,5%
Lías o heces de vino (2307)	0,55	0,27	102,2%	542	248	118,9%
Materias vegetales, desperdicios, residuos y subproductos vegetales (2308)	17,60	5,25	235,6%	51.806	29.784	73,9%
Preparaciones para la alimentación animal (2309)	81,55	62,56	30,4%	63.966	42.005	52,3%
<b>Partidas no alimentarias</b>	<b>194,39</b>	<b>150,18</b>	<b>29,4%</b>	<b>57.383</b>	<b>62.878</b>	<b>-8,7%</b>
Tabaco en rama o sin elaborar (2401)	2,59	5,17	-49,9%	214	167	28,5%
Manitol (290543)+D-glucitol (290544 )+Glicerol (290545)	8,71	4,70	85,4%	4.678	5.080	-7,9%
Aceites esenciales (3301)	11,90	13,84	-14,0%	541	705	-23,4%
Mezclas de sustancias odoríferas utilizadas en las industrias alimentarias o de bebidas (330210)	49,68	45,06	10,3%	2.392	2.381	0,5%
Caseína, caseinatos y demás derivados (3501)	13,68	9,90	38,2%	1.502	1.332	12,8%

Importación	Valor (Mill €)		Var. (%)	Volumen (T)		Var. (%)
	Junio 2022	Junio 2021	Junio 2022/2021	Junio 2022	Junio 2021	Junio 2022/2021
Albúminas (3502)	4,93	5,15	-4,3%	526	818	-35,6%
Gelatinas (3503)	8,37	5,69	47,2%	1.456	1.318	10,5%
Peptonas y sus derivados (3504)	12,97	8,03	61,6%	1.817	1.369	32,7%
Dextrina y demás almidones (3505)	9,26	6,41	44,6%	7.431	6.189	20,1%
Aprestos a base de materias amiláceas (380910)	0,00	0,00	33,3%	1	2	-35,8%
Ácidos grasos monocarboxílicos industriales (3823)	64,34	40,23	59,9%	32.849	38.567	-14,8%
Sorbitol (382460)	2,14	1,43	50,4%	1.417	1.777	-20,2%
Cueros y pieles, en bruto, de bovino o de equino (4101)	2,46	2,46	0,1%	1.802	2.184	-17,5%
Piel en bruto de ovino frescas o saladas, secas o encaladas (4102)	3,30	1,94	70,3%	690	786	-12,1%
Los demás cueros y pieles en bruto (4103)	0,03	0,18	-85,1%	67	203	-67,0%
Peletería en bruto (4301)	0,01	0,00	--	0	0	--
Capullos de seda devanables (5001)	--	--	--	--	--	--
Seda cruda sin torcer (5002)	--	--	--	--	--	--
Desperdicios de seda (5003)	--	--	--	--	--	--
Lana sin cardar ni peinar (5101)	0,53	0,39	34,1%	304	233	30,8%
Pelo fino u ordinario sin cardar ni peinar (5102)	0,00	0,00	-100,0%	0	0	-100,0%
Desperdicios de lana o de pelo fino u ordinario (5103)	0,03	0,00	1923,7%	5	0	1202,9%
Hilachas de lana o de pelo fino u ordinario (5104)	0,03	--	--	21	--	--
Lana y pelo fino u ordinario, cardados o peinados (5105)	1,56	0,97	61,8%	337	174	93,4%
Algodón sin cardar ni peinar (5201)	0,52	1,65	-68,2%	141	879	-83,9%
Desperdicios de algodón (5202)	0,10	0,42	-75,3%	116	531	-78,2%
Algodón cardado o peinado (5203)	1,03	1,56	-33,9%	599	1.459	-58,9%
Lino en bruto o trabajado (5301)	0,36	0,87	-58,9%	108	943	-88,5%
Cáñamo en bruto o trabajado (5302)	0,00	0,38	-99,6%	0	846	-100,0%
Yute y demás fibras textiles del líber (5303)	0,16	0,15	4,7%	101	169	-40,2%
Coco, abacá , ramio y demás fibras textiles (5305)	0,00	2,50	-100,0%	0	3.576	-100,0%