

INFORME MENSUAL DE COMERCIO EXTERIOR AGROALIMENTARIO Y PESQUERO:

OCTUBRE 2023

Datos extraídos el 18 de diciembre de 2023
Publicado el 9 enero de 2024



GOBIERNO
DE ESPAÑA

MINISTERIO
DE AGRICULTURA, PESCA
Y ALIMENTACIÓN

Nota metodológica:

[Para obtener la nota metodológica pinchar AQUI](#)

Datos 2022 y 2023 provisionales (EXTRAÍDOS EL 18/12/2023, base de datos de Comercio Exterior MAPA).

*** Desde el 01/02/2020** el Reino Unido dejó de formar parte de la Unión Europea, por lo que, en el presente título, toda referencia a Unión Europea corresponde a la nueva configuración de 27 miembros, sin el Reino Unido, que pasa a estar incluido en el grupo de países terceros.

****Sector Agroalimentario y Pesquero:** así mismo y por reestructuración de los departamentos ministeriales según se establece por el Real Decreto 2/2020, de 12 de octubre, el Ministerio de Agricultura Pesca y Alimentación, pierde las competencias en materia Forestal y por lo tanto, dejan de formar parte de este departamento, por lo que la información de comercio exterior incluida en este documento deja de contemplar datos de productos forestales en toda la serie histórica.

Los precios expuestos en el presente informe son precios medios obtenidos a partir de los datos de valor y peso de las partidas objeto de comercio internacional. En ningún caso proceden de muestreo de mercado.

Todos los gráficos y tablas de este informe han sido elaborados por la Subdirección General de Análisis, Coordinación y Estadística a partir de datos del Departamento de Aduanas e Impuestos especiales (AEAT).

A efectos de este informe, se entiende como Sector Agroalimentario y Pesquero aquel que incluye el conjunto de todos los Subsectores del Ámbito MAPA.

Se autoriza su utilización siempre que se cite expresan ente su origen. Referenciar documento como "Informe mensual de Comercio Exterior Agroalimentario y Pesquero: octubre 2023"
Subdirección General de Análisis, Coordinación y Estadística — Subsecretaría — MAPA.
(Correo electrónico: sgapc@mapa.es).

Edita: Ministerio de Agricultura, Pesca y Alimentación. NIPO: 003190401.

Catálogo de publicaciones AGE: <https://cpage.mpr.gob.es/>

OTROS INFORMES DE COMERCIO EXTERIOR

Serie Informes Bilaterales

Países Comunitarios:

- [Dinamarca 2022](#)
- [Bulgaria 2022](#)
- [Irlanda 2022](#)
- [República Checa 2022](#)
- [Rumanía 2022](#)
- [Suecia 2022](#)
- [Bélgica 2022](#)
- [Más informes](#)

Terceros Países:

- [Argentina 2022](#)
- [Ecuador 2022](#)
- [Perú 2022](#)
- [Israel 2022](#)
- [Japón 2022](#)
- [India 2022](#)
- [Pakistán 2022](#)
- [Albania 2022](#)
- [Chile 2022](#)
- [Arabia Saudita 2022](#)
- [Corea del Sur 2022](#)
- [Más informes](#)

Serie Informes Mensuales

- [Septiembre 2023](#)
- [Agosto 2023](#)
- [Julio 2023](#)
- [Junio 2023](#)
- [Informes anteriores](#)

Serie Informes Anuales

- [2022](#)
- [2021](#)
- [Informes anteriores](#)

Otros enlaces de interés:

MAPA: Páginas de comercio exterior. [ENLACE.](#)

Herramienta Comercio Exterior [ENLACE](#)



Herramienta Comercio Exterior

MINCOTUR: Informes Mensuales de Comercio Exterior. [ENLACE.](#)

Contenidos

• "OCTUBRE en cifras..."	5
• Principales datos de Octubre 2023.....	7
• Evolución del saldo comercial con la Unión Europea 27 y con países terceros (+UK)	11
• Análisis de los datos acumulados.....	13
• Ranking de productos del mes	15
• Ranking de países del mes	19
<i>Carnes (02)</i>	24
<i>Pescados, moluscos y crustáceos (03)</i>	27
<i>Lácteos, Huevos y Miel (04)</i>	31
<i>Hortalizas y legumbres (07)</i>	35
<i>Frutas (08)</i>	39
<i>Cereales (10)</i>	43
<i>Semillas Oleaginosas, Plantas Industriales y Forrajes (12)</i>	46
<i>Aceites y grasas (15)</i>	49
<i>Preparaciones de carne y pescado (16)</i>	52
<i>Bebidas (22)</i>	55
<i>Subproductos de la Industria Alimentaria y Piensos (23)</i>	58
• Anexo. <i>Listado de productos</i>	61

COMERCIO EXTERIOR AGROALIMENTARIO Y PESQUERO octubre 2023

"OCTUBRE en cifras..."

DATOS MENSUALES octubre 2023 SECTOR AGROALIMENTARIO (AGRÍCOLA+GANADERO+PESQUERO) (**)

EXPORTACIONES	5.536 M€	▲ 2,8%	SALDO	885 M€	▲ 162,5%
IMPORTACIONES	4.651 M€	▼ 7,9%			

AÑO MÓVIL (octubre 22-octubre 23)

EXPORTACIONES	70.009 M€	▲ 4,3 %	SALDO	14.404 M€	▲ 0,3%
IMPORTACIONES	55.605 M€	▲ 5,4 %			

DATOS DE EXPORTACIÓN SUBSECTORES octubre 2023

ALIMENTARIO	5.289 M€	3,6%	▲
ALIMENTARIO AGRARIO	4.833 M€	4,4%	▲
TRANSFORMADO	3.606 M€	7,4%	▲
NO TRANSFORMADO	1.228 M€	-3,3%	▼
ALIMENTARIO PESQUERO	456 M€	-4,9%	▼
TRANSFORMADO	377 M€	-6,9%	▼
NO TRANSFORMADO	79 M€	5,7%	▲
Σ ALIMENTARIO TRANSFORMADO	3.982 M€	5,8%	▲
Σ ALIMENT. NO TRANSFORMADO	1.307 M€	-2,8%	▼
NO ALIMENTARIO	247 M€	-11,4%	▼
NO ALIMENTARIO AGRARIO	244 M€	-11,4%	▼
NO ALIMENTARIO PESQUERO	4 M€	-7,6%	▼

RANKING PAÍSES

EXPORTACIONES A LA UE 27 (cuota exportaciones 64%)

	FRANCIA	835 M€	8,5%	▲
	PORTUGAL	619 M€	6,9%	▲
	TOTAL A UE-27	3.567 M€	8,0%	▲

EXPORTACIONES A PPTT (+UK) (cuota exportaciones 36%)

	REINO UNIDO	354 M€	2,1%	▲
	ESTADOS UNIDOS	290 M€	4,4%	▲
	TOTAL de PPTT(+UK)	1.969 M€	-5,4%	▼

IMPORTACIONES DESDE LA UE 27 (cuota importaciones 51%)

	FRANCIA	569 M€	-1,4%	▼
	PAISES BAJOS	320 M€	5,6%	▲
	TOTAL DE UE-27	2.390 M€	2,8%	▲

IMPORTACIONES DESDE PPTT (+UK) (cuota importaciones 49%)

	BRASIL	310 M€	-31,3%	▼
	ESTADOS UNIDOS	228 M€	3,3%	▲
	TOTAL de PPTT(+UK)	2.261 M€	-17,0%	▼

Exportaciones OCTUBRE 2023. Valor en M€ y variación 2022

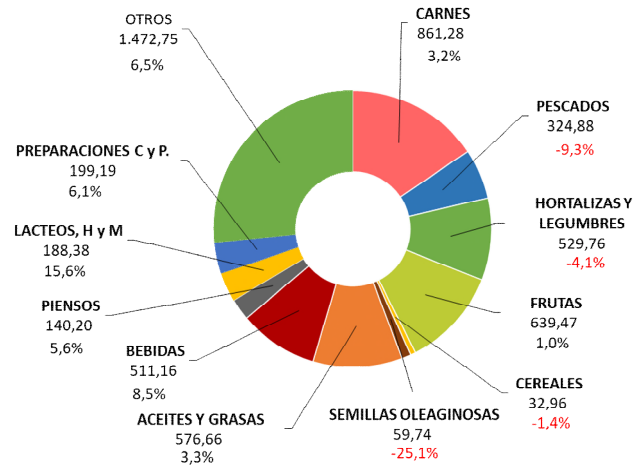

Importaciones OCTUBRE 2023. Valor en M€ y variación 2022

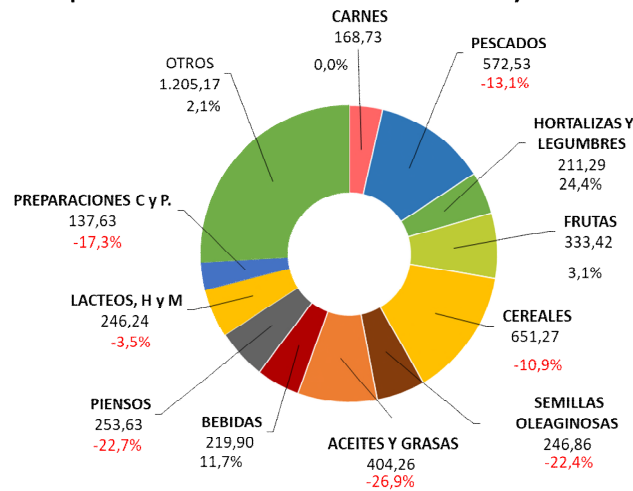

A destacar

- En octubre las exportaciones agroalimentarias y pesqueras se han incrementado un 2,8% con respecto al mismo mes del año anterior, alcanzando los 5.536M€.
- Aumenta la exportación de carne de porcino (5,9%) y de bovino (9%).
- Disminuye tanto la exportación como la importación de moluscos. Se reduce la importación de crustáceos y filetes de pescado, aumenta la importación de pescado fresco.
- Descienden las exportaciones de pimientos.
- Aumentan las exportaciones de caquis.
- Las importaciones de trigo se incrementan en valor, consecuencia de la escasa cosecha nacional y del descenso de precios. Disminuyen las importaciones de maíz.
- Descienden las importaciones de habas de soja.
- Aumenta la exportación de aceite de oliva con respecto a octubre de 2022, debido a los altos precios registrados, ya que el volumen exportado cae. Fuerte incremento de la importación de aceite de oliva.
- Incremento de la exportación de preparaciones y conservas de pescado.
- Aumentan las exportaciones de vino y de bebidas espirituosas.
- Se incrementa tanto la exportación como la importación de piensos. Desciende la importación de torta de soja.

Principales datos de octubre 2023

TOTAL ECONOMÍA

Las **exportaciones del conjunto de todos los sectores que componen la economía** disminuyen un 2,4% anual, situándose en 32.277 M€. Las **importaciones** también disminuyen (-6,3%) hasta los 37.413 M€. El **saldo comercial** resultante aumenta comparando con octubre de 2022 (25%) , pasando de -6.852 M€ a -5.136 M€. En el periodo que va de noviembre 2022 a octubre 2023, **año móvil**, suben las exportaciones siendo estas 389.340 M€ (3,2%) y disminuyen las importaciones (-3,6%) alcanzando la cifra de 431.895 M€. En consecuencia, el saldo aumenta un 39,9% hasta los -42.555 M€.

SECTORES AGROALIMENTARIO Y PESQUERO

Las exportaciones del **Sector Agroalimentario Pesquero (AAP)** aumentan un **2,8%** respecto a los valores de octubre de 2022, pasando de 5.387 M€ a **5.536 M€**, siendo superior a la media de los tres últimos meses de octubre (5.247 M€).

Las **importaciones disminuyen un 7,9%** y pasan de 5.049 M€ en octubre de 2022 a **4.651 M€** este año. El **saldo** resultante **aumenta un 162,5%** interanual hasta la cifra de **885 M€** (Véase tabla 1).

Fijando como referencia el mes anterior (septiembre 2023), la variación intermensual de las **exportaciones** de productos agroalimentarios y pesqueros presentan un aumento **del 8,3%** y las **importaciones un aumento del 6,4%**. Todo ello conduce a una evolución intermensual del **saldo positiva del 19,8%**.

Gráfico 1.1 (en M€)

Datos de comercio exterior Agroalimentario y Pesquero. Octubre 2022 a Octubre 2023.



Gráfico 1.2 (en miles de toneladas)

Datos de comercio exterior Agroalimentario y Pesquero. Octubre 2022 a Octubre 2023.

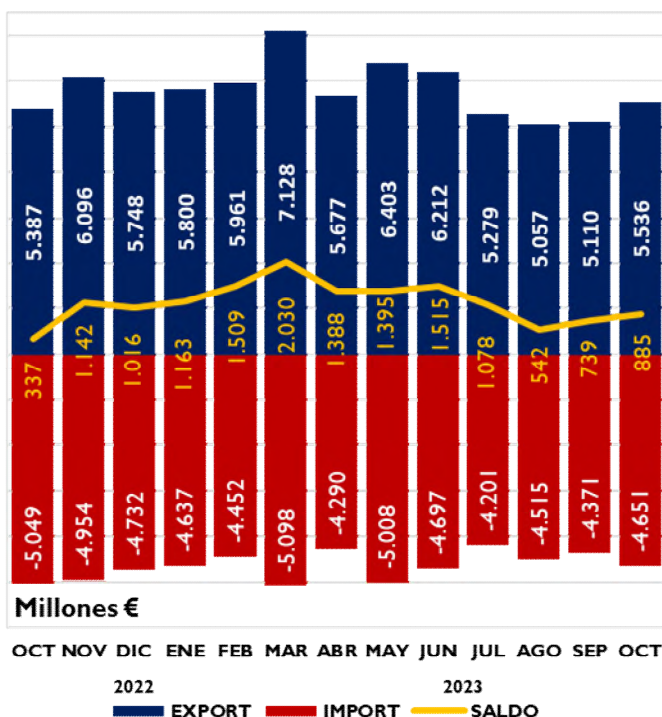

Tabla 1.
Evolución del Sector Agroalimentario y Pesquero y sus subsectores
 Octubre 2023 y 2022. Media meses de octubre 2021, 2022 y 2023. M€.

		2023	2022	Variación	Año	Año	Variación	*Contrib	2021-2023
		OCT	OCT	2022/2023	móvil	móvil	Año móvil		Media oct
				(%)	nov22	nov21	2022/2023		(últimos 3
					oct23	pct22	(%)		años)
Total España Comercio Exterior	EXP	32.277	33.058	-2,4	389.340	377.295	3,2		30.919
	IMP	37.413	39.910	-6,3	431.895	448.044	-3,6		36.365
	Saldo	-5.136	-6.852	25,0	-42.555	-70.750	39,9		-5.446
Sector Agroalimentario y Pesquero (A+B)	EXP	5.536	5.387	2,8	70.009	67.116	4,3		5.247
	IMP	4.651	5.049	-7,9	55.605	52.760	5,4		4.455
	Saldo	885	337	162,5	14.404	14.356	0,3		792
A. Subsector Alimentario (a+b)	EXP	5.289	5.108	3,6	66.874	63.514	5,3	3,4	4.983
	IMP	4.351	4.729	-8,0	51.929	49.015	5,9	-7,5	4.162
	Saldo	938	379	147,7	14.945	14.499	3,1		821
a. Alimentario Agrario (a1+a2)	EXP	4.833	4.628	4,4	61.242	58.020	5,6	3,8	4.518
	IMP	3.650	3.920	-6,9	43.306	39.907	8,5	-5,3	3.423
	Saldo	1.183	709	67,0	17.936	18.113	-1,0		1.095
a1. Sector Alimentario Agrario No Transformado	EXP	1.228	1.270	-3,3	19.472	18.970	2,6	-0,8	1.240
	IMP	1.508	1.626	-7,2	16.990	15.376	10,5	-2,3	1.362
	Saldo	-281	-356	21,1	2.482	3.594	-30,9		-122
a2. Sector Alimentario Agrario Transformado	EXP	3.606	3.358	7,4	41.770	39.050	7,0	4,6	3.277
	IMP	2.142	2.294	-6,6	26.316	24.531	7,3	-3,0	2.060
	Saldo	1.464	1.065	37,5	15.454	14.519	6,4		1.217
b. Alimentario Pesquero (b1+b2)	EXP	456	479	-4,9	5.632	5.494	2,5	-0,4	466
	IMP	701	809	-13,4	8.624	9.108	-5,3	-2,1	740
	Saldo	-245	-330	25,6	-2.992	-3.614	17,2		-274
b1. Alimentario Pesquero No Transformado	EXP	79	75	5,7	974	942	3,4	0,1	79
	IMP	159	144	10,1	1.873	1.873	0,0	0,3	150
	Saldo	-79	-69	-14,9	-898	-930	3,5		-70
b2. Alimentario Pesquero Transformado	EXP	377	404	-6,9	4.658	4.552	2,3	-0,5	386
	IMP	543	665	-18,4	6.751	7.235	-6,7	-2,4	590
	Saldo	-166	-261	36,3	-2.093	-2.684	22,0		-204
B. Subsector NO Alimentario (c+d)	EXP	247	279	-11,4	3.134	3.602	-13,0	-0,6	264
	IMP	300	320	-6,5	3.675	3.745	-1,8	-0,4	293
	Saldo	-52	-41	-26,4	-541	-142	-280,5		-29
c. No Alimentario Agrario	EXP	244	275	-11,4	3.071	3.550	-13,5	-0,6	259
	IMP	293	314	-6,7	3.600	3.690	-2,4	-0,4	287
	Saldo	-50	-39	-26,4	-529	-140	-277,4		-28
d. No Alimentario Pesquero	EXP	4	4	-7,6	64	53	21,2	0,0	4
	IMP	6	6	3,1	75	55	38,4	0,0	6
	Saldo	-2	-2	-25,5	-12	-2	-502,6		-1

*Contribución de cada subsector a la tasa de variación de las exportaciones/importaciones, respecto al mismo mes del año anterior, del sector agrario y pesquero, en puntos porcentuales.

EXPORTACIONES POR SUBSECTORES

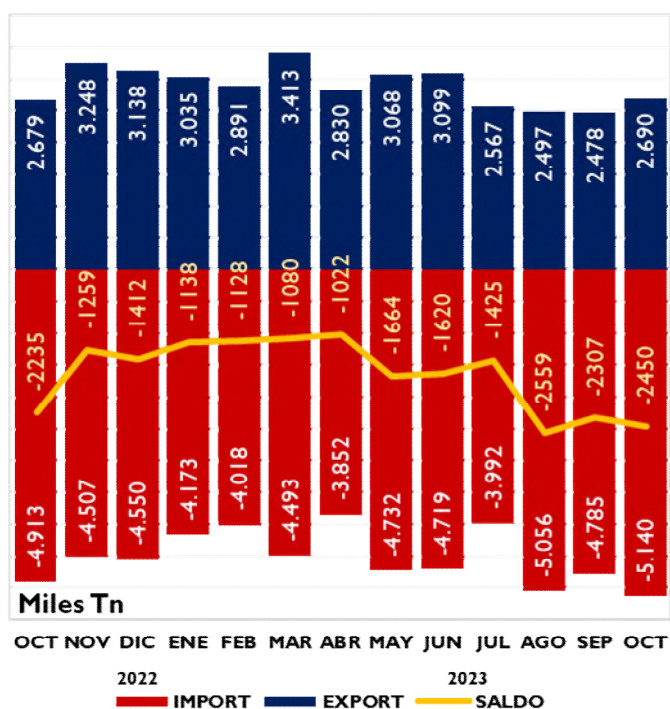
Gráfico 2.
Distribución de las exportaciones del Sector Agroalimentario y Pesquero y sus subsectores. Octubre 2022 y octubre 2023. M€.

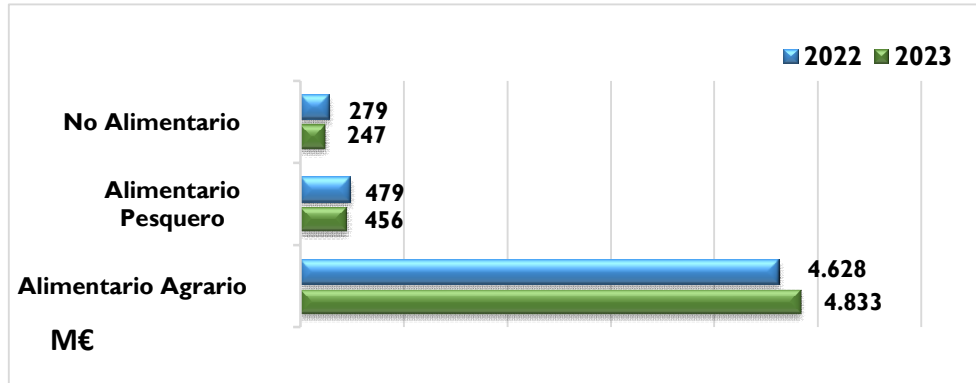

SUBSECTOR TRANSFORMADO AGROALIMENTARIO Y PESQUERO

Las ventas al exterior de los Subsectores Alimentarios Transformados (agrario y pesquero) suponen 3.982 M€, un 5,8% más que en octubre de 2022. Las importaciones disminuyen (-9,3%) y se sitúan en 2.684 M€. Esto conduce a una evolución del saldo positiva de 61,5% (1.298 M€).

En los últimos doce meses (año móvil) aumentan las exportaciones (6,5%) y las importaciones (4,1%), resultando una variación del saldo positiva (12,9%).

Tabla 2

Evolución del Subsector Agroalimentario y Pesquero Transformado

Octubre 2022 y 2023 y año móvil. Media meses de octubre 2021, 2022 y 2023 (M€).

	2023	2022	Variación 2022/2023 (%)	Año móvil nov22 oct23	Año móvil nov21 oct22	Variación Año móvil 2022/2023 (%)	*Contrib	2021-2023
	OCTUBRE	OCTUBRE						Media octubre (últimos 3 años)
EXP	3.982	3.763	5,8	46.428	43.602	6,5	4,1	3.663
IMP	2.684	2.959	-9,3	33.067	31.766	4,1	-5,4	2.650
SALDO	1.298	804	61,5	13.361	11.835	12,9		1.013

*Contribución a la tasa de variación de las exportaciones/importaciones del Sector Agrario y Pesquero, en puntos porcentuales.

Gráfico 3

Exportación/importación de los Sectores Alimentarios Transformados

Octubre 2022 y octubre 2023. Millones de euros.

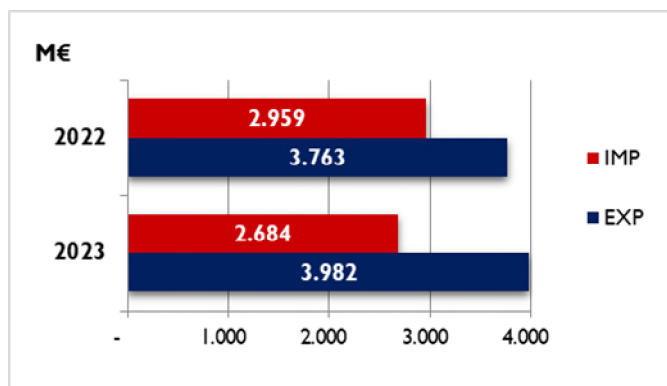

En este mes de octubre 2023, la mayor contribución a la disminución de la exportación se debe al **Subsector Alimentario Agrario Transformado**.

Gráfico 4

Contribución de los distintos subsectores a la evolución interanual de las exportaciones e importaciones.

Octubre 2023. Contribuciones expresadas en puntos porcentuales. Crecimiento total en %.

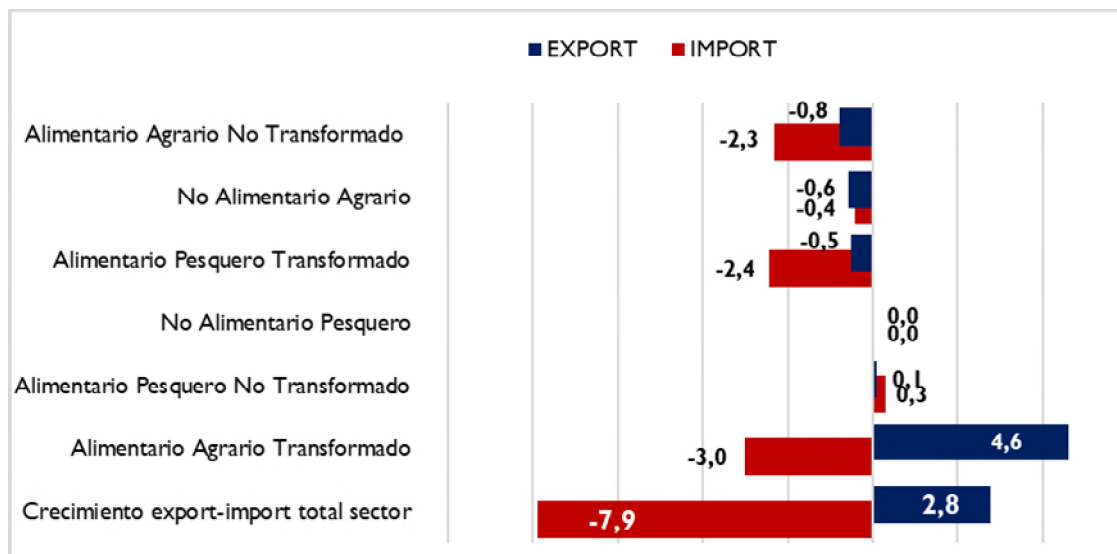

El valor de las **exportaciones** del **Subsector Transformado** tiene un peso del **71,9%** sobre el total del Sector (superior al de octubre del año anterior) y el de las **importaciones** un **57,7%** (inferior al de octubre del 2022).

Las **exportaciones** del subsector **Alimentario Agrario Transformado** **aumenta un 7,4%** y contribuye con **4,6** puntos a la evolución de Sector Agroalimentario en general.

Las ventas al exterior efectuadas por el subsector **Alimentario Pesquero Transformado** **disminuye un 6,9%** con respecto al mes de octubre del año 2022 siendo su aportación a la evolución del Sector de **-0,5** puntos porcentuales.

Las **importaciones** de productos **Alimentario Agrario Transformado** **disminuyen un 6,6%** contribuyendo así en **-3** puntos porcentuales a la evolución de las importaciones.

Las **importaciones** de productos **Alimentario Pesquero Transformado**, **disminuyen un -18,4%**, lo que supone una contribución de **-2,4** puntos porcentuales.

Gráfico 5.

Contribución de los distintos Subsectores Agroalimentarios a las exportaciones

Octubre 2023. Contribución expresada en M€.

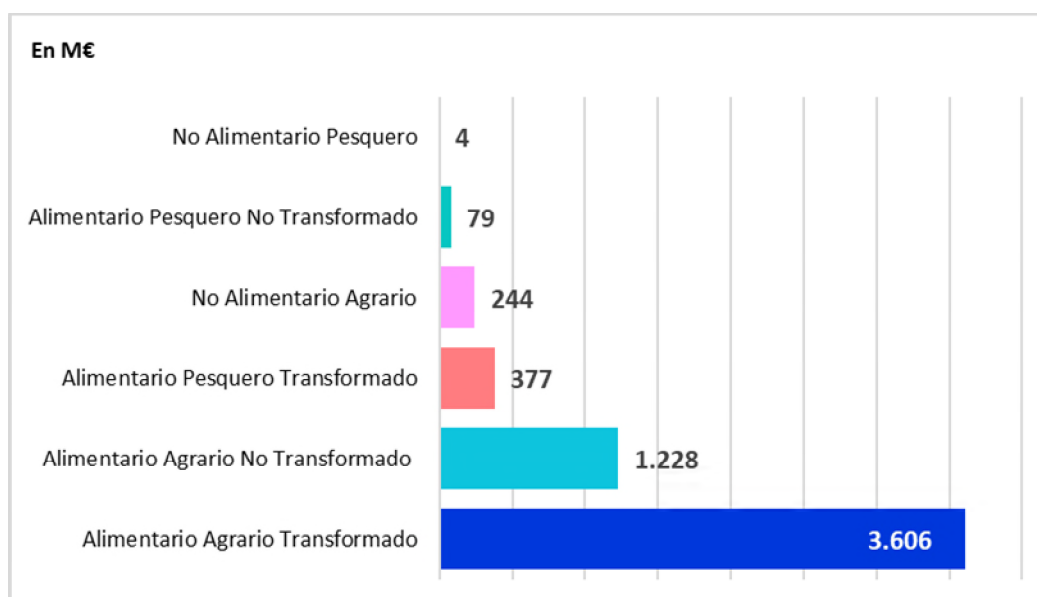

Evolución del saldo comercial con la Unión Europea 27 y con países terceros (PPTT+UK)

En octubre 2023 se produce un aumento del saldo del 25% (respecto a 2022) del Total de sectores que componen la economía, situándose 5.136 M€. Este aumento es debido a la disminución del saldo con los UE27 (-49,3%) y al aumento en el saldo con la PPT+UK (31,7%).

La evolución mensual del saldo total (respecto a septiembre 2022) muestra una **disminución** del 33,8% fruto de la disminución de la UE27 (-33,5%) y de la disminución de los PPTT+UK (-10,9%).

Gráfico 6.
Saldo comercial del Total de sectores de la Economía
Octubre 2020- octubre 2023. Total, UE27+UK y PPTT. M€.

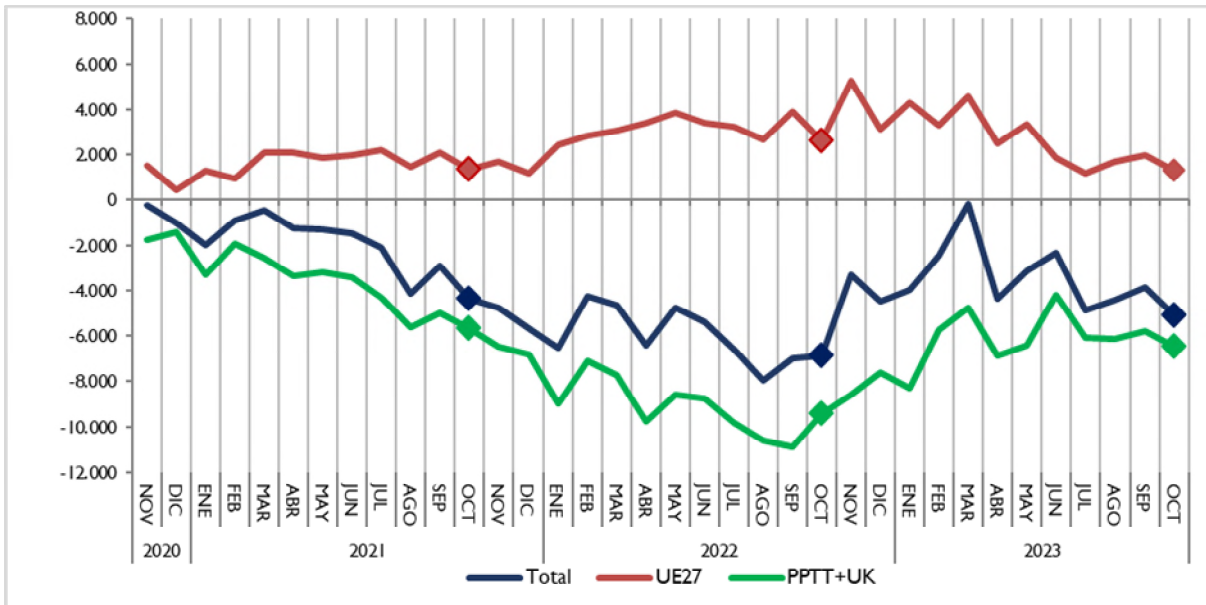

El saldo del **Sector Agroalimentario y Pesquero** en su conjunto aumenta un 162,5% respecto a octubre 2022 (véase tabla 1) como resultado del aumento del saldo con la UE27 (20,3%) y del aumento con PPTT+UK (54,5%).

El saldo del sector **Alimentario Agrario** aumenta un 67% respecto a octubre 2022. Desagregando este saldo encontramos un aumento del saldo con la UE27 (22,6%) y el aumento del saldo de los PPTT+UK (181%).

Respecto a septiembre 2023, el saldo del subsector aumenta un 9,5% por el aumento con UE27 (9,1%) y al aumento con los PPT+UK (13,3%).

Gráfico 7.
Saldo comercial del sector Alimentario Agrario
 Octubre 2020- octubre 2023. Total, UE27+UK y PPTT. M€.

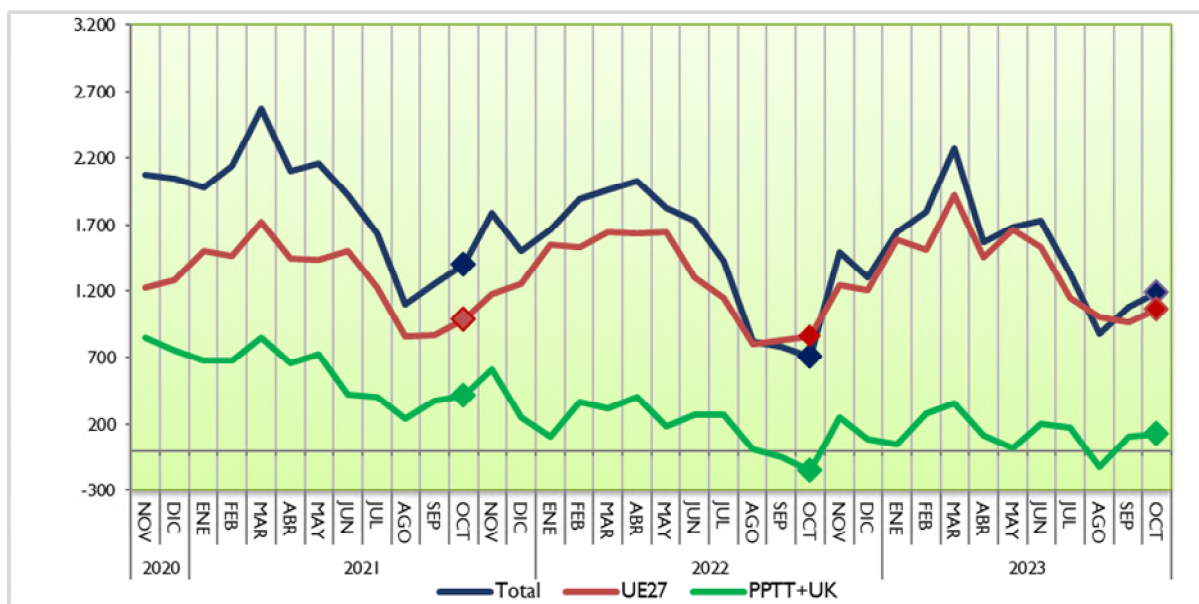

El saldo del Subsector **Alimentario Pesquero aumenta** un 25,6% respecto a octubre 2022, como resultado del aumento del saldo con UE27 (3%) y del aumento de saldo con los PPTT+UK (17,2%).

En lo que se refiere la **evolución mensual** (respecto septiembre 2023), se observa una disminución del 2,1% en el saldo total, como consecuencia de la disminución del 4,9% con la UE27 y del aumento del 0,5% con los PPTT+UK.

Gráfico 8.
Saldo comercial del sector Alimentario Pesquero
 Octubre 2020- octubre 2023. Total, UE27+UK y PPTT. M€.

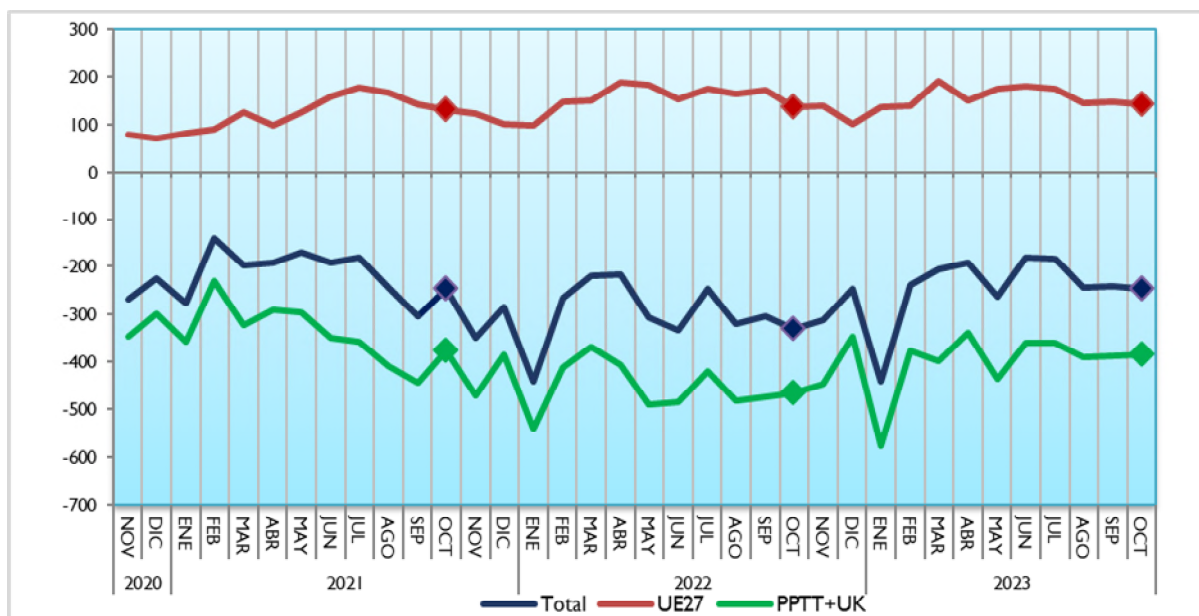

Análisis de los datos acumulados

Datos acumulados Sector Agroalimentario y Pesquero (año móvil)

Las **exportaciones** en el **año móvil** (periodo que va de noviembre 2022 a octubre 2023) alcanza una cifra de **70.009 M€** un 4,3% superior al dato del mismo intervalo de 2022. Las **importaciones** aumentan un 5,4% (55.605 M€), lo que da lugar a un aumento del saldo de un 0,3%, hasta alcanzar la cifra de 14.404 M€.

La participación del Sector Agroalimentario y Pesquero en las exportaciones del conjunto del comercio exterior español durante los doce meses ha sido del **18%**.

Gráfico 9.

Exportaciones e importaciones acumuladas en 12 meses del Sector Agroalimentario y Pesquero.
Octubre 2021 a octubre 2023. Miles de M€.



Gráfico 10.1 (en M€)

Datos de exportaciones-importaciones-saldo del Sector Agroalimentario y Pesquero.
Evolución meses de octubre. 2019-2023.

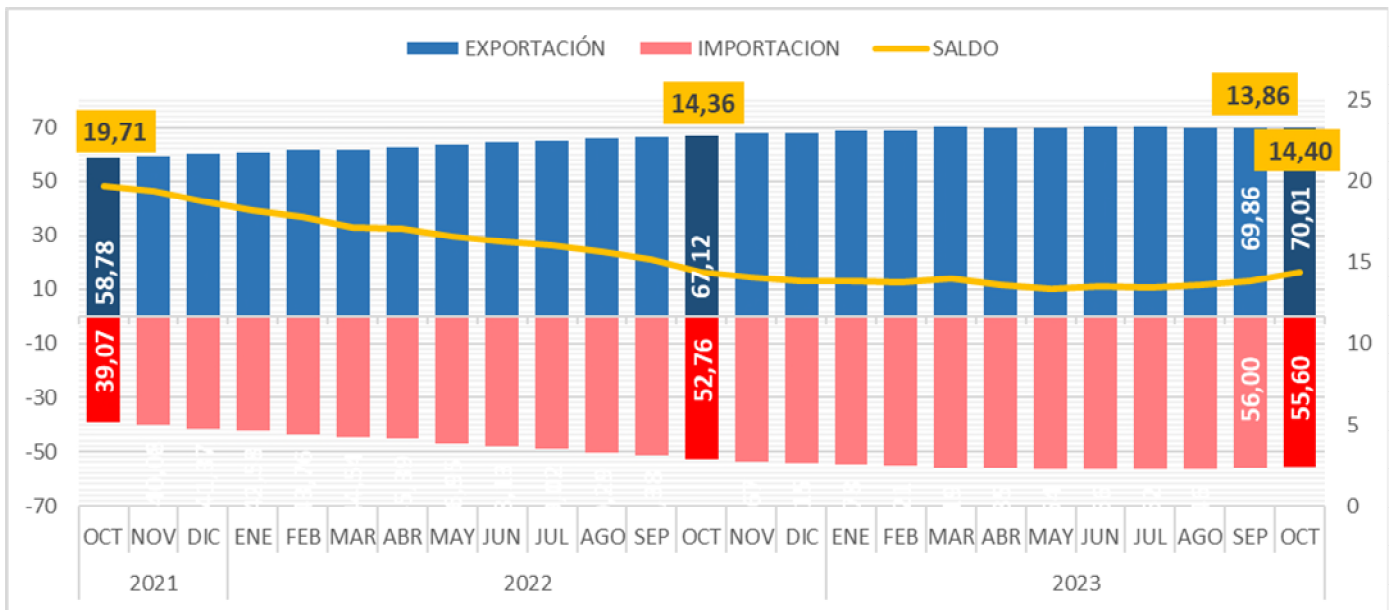

Gráfico 10.2 (en miles de toneladas)

Datos de exportaciones-importaciones-saldo del Sector Agroalimentario y Pesquero.
Evolución meses de octubre. 2019-2023.

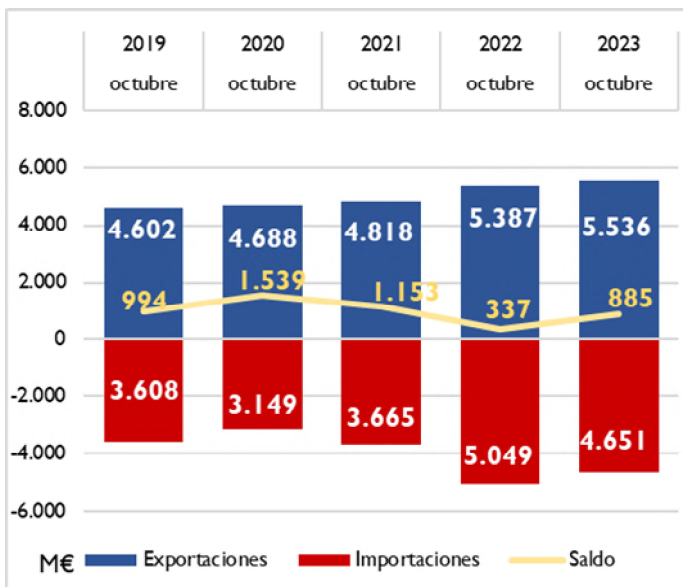
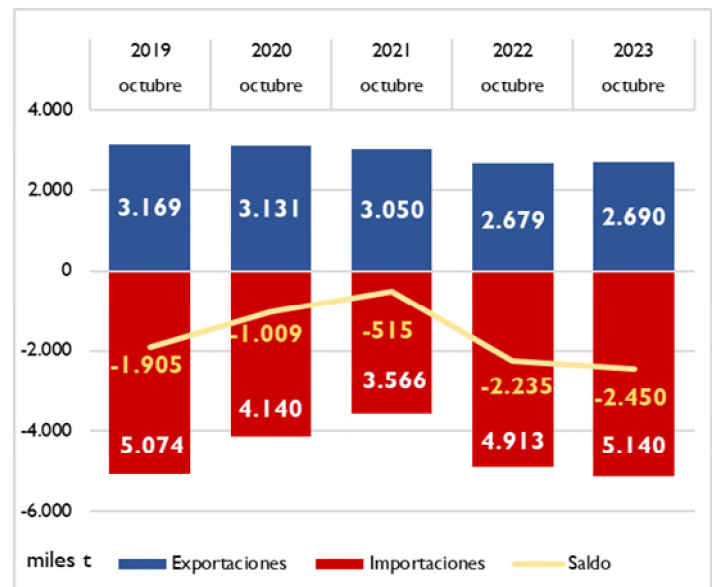

Datos acumulados de los principales grupos agroalimentarios (enero – octubre 2023)

El dato acumulado de octubre 2023 en valor comparado con el mismo periodo del año anterior destacamos el aumento de las **exportaciones** en los siguientes sectores: Hortalizas y legumbres (10,5%) y Carnes (7,9%) y Leche, huevos y miel (4,8%), y disminuciones en: Cereales (-29,4%), Semillas Oleaginosas (-25,2%) y Aceites y grasas (-8,1%).

Por su parte el dato de las **importaciones** destaca el aumento los siguientes sectores: Hortalizas y legumbres (31,9%), Bebidas (17,3%), Cereales (11,3%) y disminuciones en: Aceites y grasas (-12,4%), Semillas oleaginosas (-11,5%), Piensos (-9,4%) y Pescados, crustáceos y moluscos (-8,1%).

Gráfico 11.

Datos acumulados enero-octubre de las exportaciones e importaciones de los principales capítulos del Sector Alimentario Agrario y Pesquero.
2022 y 2023. M€.

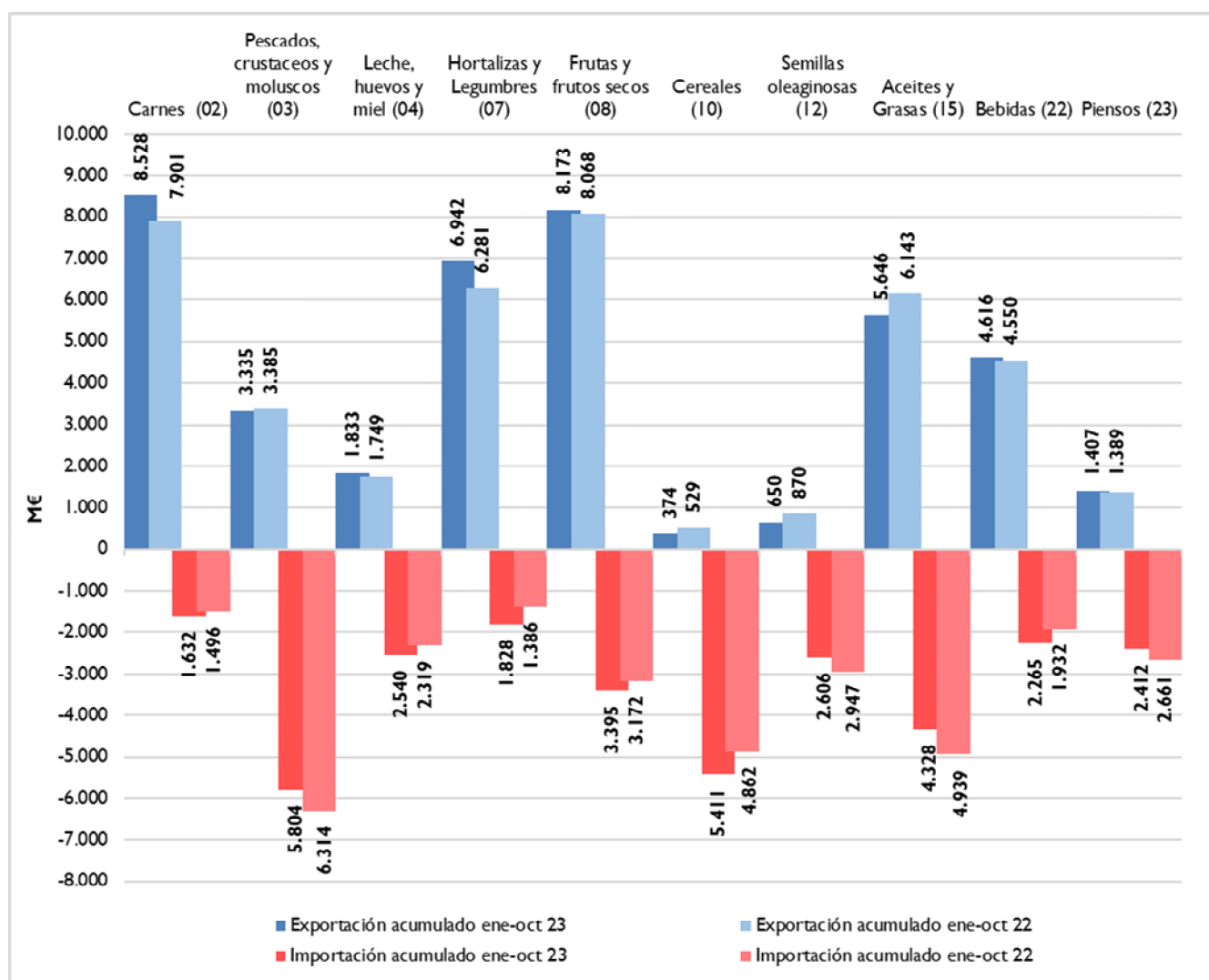

Ranking de productos del mes

EXPORTACIONES

La Carne de porcino es el producto más exportado en el mes de octubre. Le siguen por este orden: Aceite de oliva, Vino y mosto y Cítricos.

IMPORTACIONES

El Trigo ocupa el primer lugar entre las importaciones, seguido del Maíz, los Moluscos y las Habas de soja.

Tabla 3.1
Principales productos exportados e importados del mes.
Octubre 2022 y 2023.en M€

Principales productos exportados del mes	Octubre 23 (M€)	Octubre 22 (M€)	Var. 22/23	TARIC	Principales productos importados del mes	Octubre 23 (M€)	Octubre 22 (M€)	Var. 22/23	TARIC
Carne de porcino	530,01	500,64	5,9%	0203	Trigo	275,87	212,99	29,5%	1001
Aceite de oliva	375,47	354,27	6,0%	1509	Maíz	266,76	381,70	-30,1%	1005
Vino y mosto	285,69	278,04	2,7%	2204	Moluscos	166,88	213,80	-21,9%	0307
Cítricos	237,64	236,16	0,6%	0805	Habas de soja	146,26	179,31	-18,4%	1201
Productos de panadería , pastelería o galletería	165,66	142,83	16,0%	1905	Quesos y requesón	140,78	146,05	-3,6%	0406
Otras hortalizas frescas (espárragos, pimientos, champiñones , aceitunas frescas , etc..)	165,25	196,56	-15,9%	0709	Crustáceos	131,76	144,65	-8,9%	0306
Otras legumbres y hortalizas en conserva	121,05	117,21	3,3%	2005	Pescado fresco o refrigerado	116,82	107,62	8,6%	0302
Frutos rojos, kiwi y caqui	114,01	97,16	17,3%	0810	Café	110,22	130,78	-15,7%	0901
Preparaciones para alimentación animal	104,03	88,25	17,9%	2309	Productos de panadería , pastelería o galletería	100,52	91,15	10,3%	1905
Bebidas espirituosas	100,82	93,53	7,8%	2208	Tortas de soja	100,34	177,00	-43,3%	2304
Preparaciones alimenticias	100,63	81,23	23,9%	2106	Aceite de oliva	92,73	45,11	105,6%	1509
Moluscos	87,19	96,09	-9,3%	0307	Preparaciones alimenticias	91,36	77,58	17,8%	2106
Conservas de pescado	86,29	79,85	8,1%	1604	Preparaciones para alimentación animal	88,92	74,97	18,6%	2309
Zumos	85,77	78,09	9,8%	2009	Chocolate y preparaciones alimenticias que contengan cacao	87,84	81,66	7,6%	1806
Carne de bovino	83,52	76,60	9,0%	0201	Filetes y demás carne de pescado frescos, refrigerados o congelados	87,44	106,21	-17,7%	0304

Tabla 3.2

Principales productos exportados e importados del mes.

Octubre 2022 y 2023.en Tn. Ordenados según su valor y expresados en toneladas.

Principales productos exportados del mes	octubre 23 (t)	octubre 22 (t)	Var. 23/22	TARIC	Principales productos importados del mes	octubre 23 (t)	octubre 22 (t)	Var. 23/22	TARIC
Carne de porcino	164.428	164.047	0,2%	0203	Trigo	1.058.800	614.499	72,3%	1001
Aceite de oliva	53.818	84.198	-36,1%	1509	Maíz	1.101.230	1.224.503	-10,1%	1005
Vino y mosto	192.560	182.798	5,3%	2204	Moluscos	32.267	35.229	-8,4%	0307
Cítricos	171.089	182.513	-6,3%	0805	Habas de soja	273.149	279.987	-2,4%	1201
Productos de panadería , pastelería o galletería	56.253	51.596	9,0%	1905	Quesos y requesón	29.714	27.157	9,4%	0406
Otras hortalizas frescas (espárragos, pimientos, champiñones , aceitunas frescas , etc.)	122.137	121.083	0,9%	0709	Crustáceos	20.144	17.744	13,5%	0306
Otras legumbres y hortalizas en conserva	60.247	66.437	-9,3%	2005	Pescado fresco o refrigerado	20.021	19.774	1,2%	0302
Frutos rojos, kiwi y caqui	57.310	41.198	39,1%	0810	Café	25.715	33.178	-22,5%	0901
Preparaciones para alimentación animal	70.877	65.703	7,9%	2309	Productos de panadería , pastelería o galletería	30.146	27.898	8,1%	1905
Bebidas espirituosas	27.866	26.243	6,2%	2208	Tortas de soja	195.653	324.329	-39,7%	2304
Preparaciones alimenticias	18.760	15.575	20,4%	2106	Aceite de oliva	14.312	13.264	7,9%	1509
Moluscos	19.907	21.602	-7,8%	0307	Preparaciones alimenticias	17.758	17.019	4,3%	2106
Conservas de pescado	12.343	12.520	-1,4%	1604	Preparaciones para alimentación animal	55.114	46.374	18,8%	2309
Zumos	76.676	75.733	1,2%	2009	Chocolate y preparaciones alimenticias que contengan cacao	16.976	16.625	2,1%	1806
Carne de bovino	15.225	14.229	7,0%	0201	Filetes y demás carne de pescado frescos, refrigerados o congelados	15.524	18.422	-15,7%	0304

Tabla 4.

Primeros productos exportados con sus principales destinos.

Octubre 2022 y 2023.

PRINCIPALES EXPORTACIONES. OCTUBRE 23

PRODUCTO	PAÍS	2023(M€)	CUOTA (%)*	2022 (M€)	Var. 23/22
Carne de porcino (02.03) 530,01 M€	ITALIA	65,30	12,3%	37,60	73,7%
	CHINA	56,67	10,7%	121,33	-53,3%
	FRANCIA	54,92	10,4%	43,72	25,6%
	JAPON	43,32	8,2%	51,59	-16,0%
	POLONIA	36,62	6,9%	18,45	98,4%
Aceite de oliva (15.09) 375,47 M€	ESTADOS UNIDOS DE AMERICA	70,59	18,8%	63,60	11,0%
	ITALIA	51,81	13,8%	82,84	-37,5%
	PORTUGAL	49,69	13,2%	43,39	14,5%
	FRANCIA	38,11	10,2%	21,58	76,6%
	REINO UNIDO	24,32	6,5%	10,13	140,0%
Vino y mosto (22.04) 285,69 M€	ALEMANIA	37,67	13,2%	35,17	7,1%
	REINO UNIDO	32,72	11,5%	31,21	4,8%
	ESTADOS UNIDOS DE AMERICA	28,54	10,0%	25,37	12,5%
	FRANCIA	23,66	8,3%	24,02	-1,5%
Cítricos (08.05) 237,64 M€	ITALIA	15,31	5,4%	3,52	335,2%
	ALEMANIA	62,98	26,5%	66,08	-4,7%
	FRANCIA	57,50	24,2%	55,84	3,0%
	ITALIA	22,02	9,3%	20,18	9,1%
	REINO UNIDO	16,46	6,9%	12,88	27,8%
Productos de panadería , pastelería o galletería (19.05) 165,66 M€	PORTUGAL	10,21	4,3%	6,07	68,2%
	FRANCIA	32,54	19,6%	28,08	15,9%
	FRANCIA	29,66	17,9%	23,03	28,8%
	REINO UNIDO	15,57	9,4%	15,56	0,1%
	ITALIA	11,09	6,7%	10,35	7,2%
Otras hortalizas frescas (espárragos, pimientos, champiñones , aceitunas frescas , etc...) (07.09) 165,25 M€	ALEMANIA	8,00	4,8%	6,01	33,0%
	ALEMANIA	51,66	31,3%	61,12	-15,5%
	FRANCIA	28,47	17,2%	36,50	-22,0%
	REINO UNIDO	23,65	14,3%	26,53	-10,8%
	PAISES BAJOS	11,35	6,9%	17,00	-33,2%
Otras legumbres y hortalizas en conserva (20.05) 121,05 M€	ITALIA	9,75	5,9%	13,32	-26,8%
	ESTADOS UNIDOS DE AMERICA	20,85	17,2%	20,06	4,0%
	FRANCIA	15,77	13,0%	13,19	19,5%
	ITALIA	11,21	9,3%	10,63	5,5%
	REINO UNIDO	10,36	8,6%	8,96	15,6%
Frutos rojos , kiwi y caqui (08.10) 114,01 M€	ALEMANIA	6,71	5,5%	7,75	-13,4%
	ALEMANIA	34,93	30,6%	24,59	42,1%
	FRANCIA	13,02	11,4%	12,93	0,7%
	ITALIA	10,78	9,5%	9,44	14,3%
	REINO UNIDO	9,82	8,6%	9,88	-0,5%
Preparaciones para alimentación animal (23.09) 104,03 M€	PAISES BAJOS	7,79	6,8%	10,37	-24,9%
	PORTUGAL	23,21	22,3%	20,79	11,6%
	FRANCIA	14,57	14,0%	10,72	36,0%
	ITALIA	9,25	8,9%	8,47	9,1%
	ALEMANIA	5,32	5,1%	4,27	24,6%
Bebidas espirituosas (22.08) 100,82 M€	PAISES BAJOS	5,27	5,1%	4,21	25,0%
	FILIPINAS	21,79	21,6%	18,24	19,4%
	ALEMANIA	9,76	9,7%	9,85	-1,0%
	REINO UNIDO	8,71	8,6%	4,54	92,1%
	PAISES-TERR.IN	4,79	4,8%	4,40	8,9%
Preparaciones alimenticias (21.06) 100,63 M€	PAISES BAJOS	4,62	4,6%	3,72	24,2%
	FRANCIA	12,39	12,3%	10,06	23,1%
	PORTUGAL	8,82	8,8%	9,56	-7,7%
	ESTADOS UNIDOS DE AMERICA	4,88	4,8%	6,23	-21,7%
	MEXICO	4,56	4,5%	2,34	95,2%
Moluscos (03.07) 87,19 M€	ARABIA SAUDITA	4,47	4,4%	5,69	-21,5%
	ITALIA	37,05	42,5%	37,78	-1,9%
	PORTUGAL	12,54	14,4%	13,30	-5,8%
	FRANCIA	8,49	9,7%	11,13	-23,7%
	ESTADOS UNIDOS DE AMERICA	7,56	8,7%	10,55	-28,3%
Conservas de pescado (16.04) 86,29 M€	ALEMANIA	3,73	4,3%	3,58	4,2%
	ITALIA	31,42	36,4%	28,87	8,8%
	FRANCIA	13,62	15,8%	11,46	18,8%
	PORTUGAL	11,58	13,4%	10,59	9,3%
	ESTADOS UNIDOS DE AMERICA	3,50	4,1%	1,77	97,5%
Zumos (20.09) 85,77 M€	PAISES BAJOS	3,34	3,9%	7,53	-55,7%
	FRANCIA	15,99	18,6%	15,86	0,8%
	REINO UNIDO	11,94	13,9%	11,24	6,2%
	ESTADOS UNIDOS DE AMERICA	8,06	9,4%	6,69	20,6%
	ITALIA	6,90	8,0%	2,23	209,3%
Carne de bovino (02.01) 83,52 M€	PORTUGAL	5,35	6,2%	4,59	16,6%
	PORTUGAL	27,25	32,6%	26,99	1,0%
	ITALIA	22,14	26,5%	19,32	14,6%
	FRANCIA	12,83	15,4%	10,75	19,3%
	GRECIA	9,08	10,9%	8,77	3,5%
PAISES BAJOS	5,58	6,7%	5,45	2,4%	

(*) Sobre el total de ese exportado de ese producto.

Tabla 5.

Primeros productos importados con sus principales procedencias.

Octubre 2022 y 2023.

PRINCIPALES IMPORTACIONES. OCTUBRE 2023

PRODUCTO	PAÍS	2023(MC)	CUOTA (%)*	2022 (MC)	Var. 23/22
Trigo (10.01) 275,87 M€	UCRANIA	105,78	38,3%	115,89	-8,7%
	FRANCIA	26,24	9,5%	43,80	-40,1%
	BULGARIA	22,10	8,0%	0,10	22061,3%
	TURQUIA	20,85	7,6%	0,00	-
	LITUANIA	17,33	6,3%	0,03	57424,4%
Maíz (10.05) 266,76 M€	BRASIL	153,34	57,5%	202,27	-24,2%
	UCRANIA	32,53	12,2%	100,59	-67,7%
	FRANCIA	29,16	10,9%	26,52	9,9%
	RUMANIA	25,21	9,5%	26,43	-4,6%
	PORTUGAL	14,46	5,4%	11,15	29,7%
Moluscos (03.07) 166,88 M€	MARRUECOS	48,61	29,13%	29,32	65,8%
	ISLAS MALVINAS(FALKLANDS) Y	21,62	12,95%	21,38	1,1%
	INDIA	14,35	8,60%	30,25	-52,5%
	MAURITANIA	12,86	7,71%	35,09	-63,3%
	FRANCIA	10,84	6,49%	16,05	-32,5%
Habas de soja (12.01) 146,26 M€	ESTADOS UNIDOS DE AMERICA	120,25	82,2%	109,28	10,0%
	BRASIL	13,31	9,1%	69,06	-80,7%
	CANADA	11,08	7,6%	0,08	14258,3%
	ITALIA	0,50	0,3%	0,03	1408,9%
	FRANCIA	0,43	0,3%	0,39	12,1%
Quesos y requesón (04.06) 140,78 M€	PAISES BAJOS	29,63	21,0%	33,34	-11,1%
	ALEMANIA	29,14	20,7%	26,15	11,4%
	ITALIA	25,46	18,1%	21,39	19,0%
	FRANCIA	24,73	17,6%	24,99	-1,1%
	BELGICA	8,73	6,2%	9,06	-3,6%
Crustáceos (03.06) 131,76 M€	ARGENTINA	42,00	31,9%	38,23	9,8%
	ECUADOR	33,33	25,3%	30,05	10,9%
	CHINA	6,68	5,1%	7,85	-14,9%
	MARRUECOS	5,50	4,2%	9,06	-39,2%
	MOZAMBIQUE	3,87	2,9%	0,00	-
Pescado fresco o refrigerado (03.02) 116,82 M€	SUECIA	28,60	24,5%	17,55	62,9%
	GRECIA	15,23	13,0%	12,25	24,3%
	FRANCIA	14,99	12,8%	14,87	0,8%
	NORUEGA	11,86	10,1%	16,73	-29,1%
	PORTUGAL	9,56	8,2%	8,72	9,6%
Café (09.01) 110,22 M€	VIETMAN	23,31	21,1%	23,17	0,6%
	FRANCIA	23,27	21,1%	17,59	32,3%
	BRASIL	21,47	19,5%	33,74	-36,4%
	ALEMANIA	8,78	8,0%	7,27	20,8%
	UGANDA	6,43	5,8%	3,91	64,5%
Productos de panadería , pastelería o galletería (19.05) 100,52 M€	ITALIA	26,36	26,2%	24,59	7,2%
	ALEMANIA	18,92	18,8%	16,97	11,5%
	BELGICA	13,09	13,0%	8,56	52,9%
	FRANCIA	12,00	11,9%	13,51	-11,2%
	PORTUGAL	10,19	10,1%	7,70	32,3%
Tortas de soja (23.04) 100,34 M€	BRASIL	56,75	56,6%	93,59	-39,4%
	ARGENTINA	41,22	41,1%	77,52	-46,8%
	ALEMANIA	1,35	1,3%	4,76	-71,7%
	FRANCIA	0,31	0,3%	0,27	15,6%
	PORTUGAL	0,24	0,2%	0,45	-46,0%
Aceite de oliva (15.09) 92,73 M€	PORTUGAL	30,18	32,5%	18,95	59,2%
	TUNEZ	17,78	19,2%	14,95	19,0%
	ITALIA	12,30	13,3%	3,75	228,3%
	ARGENTINA	7,98	8,6%	0,81	885,4%
	GRECIA	6,59	7,1%	0,73	802,9%
Preparaciones alimenticias (21.06) 91,36 M€	FRANCIA	14,80	16,2%	11,83	25,1%
	ALEMANIA	14,26	15,6%	13,00	9,7%
	PAISES BAJOS	13,60	14,9%	13,93	-2,4%
	ITALIA	12,38	13,6%	10,01	23,7%
	BELGICA	4,20	4,6%	3,16	33,2%
Preparaciones para alimentación animal (23.09) 88,92 M€	FRANCIA	34,65	39,0%	27,53	25,9%
	PAISES BAJOS	13,16	14,8%	11,26	17,0%
	ALEMANIA	9,07	10,2%	7,56	20,0%
	ITALIA	7,00	7,9%	6,15	13,9%
	CHINA	4,12	4,6%	1,31	213,9%
Chocolate y preparaciones alimenticias que contengan cacao (18.06) 87,84 M€	ALEMANIA	22,26	25,3%	18,63	19,4%
	FRANCIA	19,32	22,0%	12,72	51,9%
	ITALIA	17,20	19,6%	21,65	-20,6%
	BELGICA	8,39	9,6%	7,98	5,2%
	PAISES BAJOS	5,88	6,7%	5,31	10,9%
Filetes y demás carne de pescado frescos, refrigerados o congelados (03.04) 87,44 M€	NAMIBIA	12,52	14,3%	13,36	-6,3%
	MARRUECOS	8,71	10,0%	0,10	8948,0%
	ISLANDIA	8,48	9,7%	9,83	-13,7%
	CHINA	5,85	6,7%	9,52	-38,6%
	ARGENTINA	5,35	6,1%	4,62	15,8%

(*) Sobre el total de ese exportado de ese producto.

Ranking de países del mes

EXPORTACIONES

En octubre **aumentan las exportaciones a la UE27** (3.567 M€ un 8%), y **disminuyen a los PPTT+UK** (1.969 M€ , -5,4%), con respecto a las cifras del año anterior.

En cuanto a la cuota de exportación, el 64% del valor corresponde a los envíos destinados a la UE27, mientras que las ventas a PPTT+UK suponen el 36%.

Francia sigue siendo el primer destino entre los países UE27 para nuestros productos, seguido de Portugal e Italia.

Respecto a PPTT+UK en primera posición aparece **Reino Unido** y en segundo lugar Estados Unidos y en tercero China.

IMPORTACIONES

El valor de las compras a la **UE27** aumenta un 2,8% respecto al año anterior, pero disminuye el de los **PPTT+UK** (-17%).

En cuanto a la cuota de importación, el 51% del valor corresponde a los envíos destinados a la UE27, y las ventas a PPTT+UK un 49%.

Tabla 6.
Principales destinos y orígenes del mes.
Octubre 2022 y 2023.

DESTINOS DE LAS EXPORTACIONES						ORIGEN DE LAS IMPORTACIONES					
Octubre 2023		Octubre 2022		Var.(M€) 22/23	Octubre 2023		Octubre 2022		Var.(M€) 22/23		
UE27	M€	Cuota*	M€		Cuota	PPTT+UK	M€	Cuota*		M€	Cuota
FRANCIA	835	23,4%	769	23,3%	8,5%	FRANCIA	569	24%	577	25%	-1,4%
PORTUGAL	619	17,4%	579	17,5%	6,9%	PAISES BAJOS	320	13%	302	13%	5,6%
ITALIA	555	15,5%	535	16,2%	3,6%	ALEMANIA	283	12%	268	12%	5,7%
ALEMANIA	553	15,5%	523	15,8%	5,7%	PORTUGAL	281	12%	252	11%	11,6%
PAISES BAJOS	228	6,4%	212	6,4%	7,5%	ITALIA	255	11%	246	11%	3,8%
Total UE27	3.567	64%	3.304	61%	8,0%	Total UE27	2.390	51%	2.326	46%	2,8%
PPTT+UK	M€	Cuota*	M€	Cuota	Var.(M€) 22/23	PPTT+UK	M€	Cuota*	M€	Cuota	Var.(M€) 22/23
REINO UNIDO	354	18,0%	347	16,6%	2,1%	BRASIL	310	13,7%	452	16,6%	-31,3%
ESTADOS UNIDOS	290	14,7%	278	13,3%	4,4%	ESTADOS UNIDOS	228	10,1%	221	8,1%	3,3%
CHINA	155	7,9%	259	12,4%	-40,3%	UCRANIA	175	7,7%	294	10,8%	-40,6%
MARRUECOS	111	5,6%	92	4,4%	20,2%	ARGENTINA	151	6,7%	182	6,7%	-16,7%
JAPON	81	4,1%	111	5,3%	-27,6%	MARRUECOS	148	6,6%	129	4,7%	15,3%
Total PPT+UK	1.969	36%	2.083	39%	-5,4%	Total PPT+UK	2.261	49%	2.724	54%	-17,0%

(*) En el caso de los países, el cálculo se ha realizado sobre el total de la UE27 o PPT+UK según corresponda. Las cuotas del Total UE27 y Total PPT+UK lo son sobre el total de las importaciones o exportaciones con el mundo.

Tabla 7.
Primeros destinos de las exportaciones con sus principales productos.
 Octubre 2022 y 2023.

PRINCIPALES DESTINOS DE LAS EXPORTACIONES. OCTUBRE 2023

PAÍS	UNIÓN EUROPEA PRODUCTO	2023 (MC)	CUOTA (%)*	2022 (MC)	Var. 23/22	CÓDIGO	
FRANCIA 835 MC	Cítricos	57,50	6,9%	55,84	3,0%	0805	
	Carne de porcino	54,92	6,6%	43,72	25,6%	0203	
	Aceite de oliva	38,11	4,6%	21,58	76,6%	1509	
	Productos de panadería , pastelería o galletería	29,66	3,6%	23,03	28,8%	1905	
	Otras hortalizas frescas (espárragos, pimientos, champiñones , aceitunas frescas , etc..)	28,47	3,4%	36,50	-22,0%	0709	
PORTUGAL 619 MC	Aceite de oliva	49,69	8,0%	43,39	14,5%	1509	
	Productos de panadería , pastelería o galletería	32,54	5,3%	28,08	15,9%	1905	
	Carne de bovino	27,25	4,4%	26,99	1,0%	0201	
	Carne de porcino	26,80	4,3%	25,96	3,2%	0203	
	Preparaciones para alimentación animal	23,21	3,7%	20,79	11,6%	2309	
ITALIA 555 MC	Carne de porcino	65,30	11,8%	37,60	73,7%	0203	
	Aceite de oliva	51,81	9,3%	82,84	-37,5%	1509	
	Moluscos	37,05	6,7%	37,78	-1,9%	0307	
	Conservas de pescado	31,42	5,7%	28,87	8,8%	1604	
	Carne de bovino	22,14	4,0%	19,32	14,6%	0201	
ALEMANIA 553 MC	Cítricos	62,98	11,4%	66,08	-4,7%	0805	
	Otras hortalizas frescas (espárragos, pimientos, champiñones , aceitunas frescas , etc..)	51,66	9,3%	61,12	-15,5%	0709	
	Vino y mosto	37,67	6,8%	35,17	7,1%	2204	
	Pepinos y pepinillos	35,93	6,5%	43,44	-17,3%	0707	
	Frutos rojos, kiwi y caqui	34,93	6,3%	24,59	42,1%	0810	
PAISES BAJOS 228 MC	Grasas y aceites cocidos oxidados y deshidratados	17,02	7,5%	0,50	3283,8%	1518	
	Vino y mosto	13,01	5,7%	12,21	6,5%	2204	
	Otras hortalizas frescas (espárragos, pimientos, champiñones , aceitunas frescas , etc..)	11,35	5,0%	17,00	-33,2%	0709	
	Cítricos	8,88	3,9%	11,40	-22,1%	0805	
	Aceite de oliva	8,66	3,8%	4,66	85,8%	1509	
PAÍSES TERCEROS	REINO UNIDO 354 MC	Vino y mosto	32,72	9,2%	31,21	4,8%	2204
		Aceite de oliva	24,32	6,9%	10,13	140,0%	1509
		Otras hortalizas frescas (espárragos, pimientos, champiñones , aceitunas frescas , etc..)	23,65	6,7%	26,53	-10,8%	0709
		Cítricos	16,46	4,6%	12,88	27,8%	0805
		Productos de panadería , pastelería o galletería	15,57	4,4%	15,56	0,1%	1905
	ESTADOS UNIDOS DE AMERICA 290 MC	Aceite de oliva	70,59	24,3%	63,60	11,0%	1509
		Vino y mosto	28,54	9,8%	25,37	12,5%	2204
		Otras legumbres y hortalizas en conserva	20,85	7,2%	20,06	4,0%	2005
		Artículos de confitería sin cacao	12,27	4,2%	12,63	-2,9%	1704
		Quesos y requesón	9,86	3,4%	7,88	25,1%	0406
	CHINA 155 MC	Carne de porcino	56,67	36,7%	121,33	-53,3%	0203
		Despojos comestibles de bovino, porcino, ovino y caprino	42,74	27,6%	50,32	-15,1%	0206
		Pescado congelado	5,15	3,3%	2,72	89,7%	0303
		Vino y mosto	5,03	3,3%	8,72	-42,3%	2204
		Tripas, vejigas y estómagos de animales	4,74	3,1%	4,65	1,8%	0504
	MARRUECOS 111 MC	Las demás plantas vivas, esquejes estaquillas e injertos	20,21	18,2%	18,91	6,9%	0602
		Animales vivos de la especie bovina	15,82	14,3%	0,54	2834,6%	0102
		Aceite de soja	11,59	10,5%	15,17	-23,6%	1507
		Productos de panadería , pastelería o galletería	6,68	6,0%	5,77	15,9%	1905
		Animales vivos de la especie ovina o caprina	4,39	4,0%	0,00	-	0104
JAPON 81 MC	Carne de porcino	43,32	53,7%	51,59	-16,0%	0203	
	Aceite de oliva	7,62	9,4%	11,15	-31,7%	1509	
	Vino y mosto	6,90	8,5%	8,81	-21,8%	2204	
	Filetes y demás carne de pescado frescos, refrigerados o congelados	4,81	6,0%	11,35	-57,6%	0304	
	Productos de panadería , pastelería o galletería	1,50	1,9%	1,25	19,7%	1905	

(*) Sobre el total de productos agroalimentarios exportados de ese país.

Tabla 8.

Primeras procedencias de las importaciones con sus principales productos.

Octubre 2022 y 2023.

PRINCIPALES ORIGENES DE LAS IMPORTACIONES. OCTUBRE 2023

UNIÓN EUROPEA						
PAÍS	PRODUCTO	2023 (M€)	CUOTA (%)*	2022 (MC)	Var. 23/22	CÓDIGO
FRANCIA 569 MC	Preparaciones para alimentación animal	34,65	6,1%	27,53	25,9%	2309
	Azúcar de caña o remolacha	31,47	5,5%	25,23	24,8%	1701
	Maíz	29,16	5,1%	26,52	9,9%	1005
	Trigo	26,24	4,6%	43,80	-40,1%	1001
	Quesos y requesón	24,73	4,3%	24,99	-1,1%	0406
PAISES BAJOS 320 MC	Quesos y requesón	29,63	9,3%	33,34	-11,1%	0406
	Carne de bovino	18,31	5,7%	16,68	9,7%	0201
	Animales vivos de la especie porcina	16,09	5,0%	11,13	44,5%	0103
	Preparaciones alimenticias	13,60	4,3%	13,93	-2,4%	2106
	Preparaciones para alimentación animal	13,16	4,1%	11,26	17,0%	2309
ALEMANIA 283 MC	Quesos y requesón	29,14	10,3%	26,15	11,4%	0406
	Chocolate y preparaciones alimenticias que contengan cacao	22,26	7,9%	18,63	19,4%	1806
	Productos de panadería , pastelería o galletería	18,92	6,7%	16,97	11,5%	1905
	Salvados, moyuelos y demás residuos del cernido, de la molienda o de otros tratamientos de los cereales o de las leguminosas	14,49	5,1%	1,97	637,2%	2302
	Preparaciones alimenticias	14,26	5,0%	13,00	9,7%	2106
PORTUGAL 281 MC	Aceite de oliva	30,18	10,7%	18,95	59,2%	1509
	Maíz	14,46	5,1%	11,15	29,7%	1005
	Tomates frescos o refrigerados	12,62	4,5%	6,65	89,8%	0702
	Productos de panadería , pastelería o galletería	10,19	3,6%	7,70	32,3%	1905
	Azúcar de caña o remolacha	10,11	3,6%	9,78	3,3%	1701
ITALIA 255 MC	Productos de panadería , pastelería o galletería	26,36	10,3%	24,59	7,2%	1905
	Quesos y requesón	25,46	10,0%	21,39	19,0%	0406
	Chocolate y preparaciones alimenticias que contengan cacao	17,20	6,7%	21,65	-20,6%	1806
	Pastas alimenticias	16,34	6,4%	13,38	22,1%	1902
	Preparaciones alimenticias	12,38	4,9%	10,01	23,7%	2106
PAÍSES TERCEROS						
PRODUCTO	PAÍS	2023 (M€)	CUOTA (%)*	2022 (MC)	Var. 23/22	CÓDIGO
BRASIL 310 MC	Maíz	153,34	49,4%	202,27	-24,2%	1005
	Tortas de soja	56,75	18,3%	93,59	-39,4%	2304
	Café	21,47	6,9%	33,74	-36,4%	0901
	Azúcar de caña o remolacha	17,57	5,7%	15,93	10,3%	1701
	Habas de soja	13,31	4,3%	69,06	-80,7%	1201
ESTADOS UNIDOS DE AMERICA 228 MC	Habas de soja	120,25	52,7%	109,28	10,0%	1201
	Frutos secos	43,74	19,2%	45,23	-3,3%	0802
	Bebidas espirituosas	10,68	4,7%	14,01	-23,8%	2208
	Trigo	8,11	3,6%	0,00	-	1001
	Plantas semillas y frutos utilizadas en perfumeria medicina o insecticidas	6,83	3,0%	7,39	-7,5%	1211
UCRANIA 175 MC	Trigo	105,78	60,5%	115,89	-8,7%	1001
	Maíz	32,53	18,6%	100,59	-67,7%	1005
	Aceite de girasol	29,72	17,0%	37,22	-20,1%	1512
	Cebada	3,12	1,8%	23,90	-87,0%	1003
	Carne y despojos comestibles de aves	1,11	0,6%	0,08	1210,9%	0207
ARGENTINA 151 MC	Crustáceos	42,00	27,8%	38,23	9,8%	0306
	Tortas de soja	41,22	27,2%	77,52	-46,8%	2304
	Aceite de soja	23,07	15,2%	21,29	8,4%	1507
	Aceite de oliva	7,98	5,3%	0,81	885,4%	1509
	Leguminosas grano	7,22	4,8%	7,22	0,1%	0713
MARRUECOS 148 MC	Moluscos	48,61	32,7%	29,32	65,8%	0307
	Frutos rojos, kiwi y caqui	18,01	12,1%	21,22	-15,1%	0810
	Conservas de pescado	10,31	6,9%	8,39	22,9%	1604
	Legumbres frescas o refrigeradas	9,26	6,2%	13,35	-30,6%	0708
	Filetes y demás carne de pescado frescos, refrigerados o congelados	8,71	5,9%	0,10	8948,0%	0304

(*) Sobre el total de productos agroalimentarios importados de ese país.

Análisis de los principales grupos de ámbito MAPA

DESTINOS DE LA EXPORTACIÓN

64%

36%



OCTUBRE 2023	7,9%	3.567 M€	-5,4%	1.969 M€	OCTUBRE 2023
AÑO MÓVIL	8,7%	46.714 M€	-3,6%	23.295 M€	AÑO MÓVIL



UE-27

PPTT

EXPORTACIONES A UE-27

OCTUBRE 2023. Porcentaje respecto al total

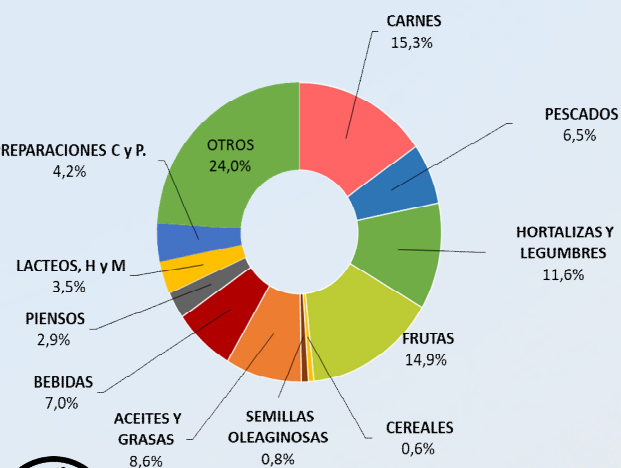

Grupo	Valor (M€)	Cambio (%)
CARNES (02)	546,52	▲ 24,5%
PESCADOS, MOL. Y CR. (03)	232,21	▼ 1,3%
LACTEOS, HUEVOS Y MIEL (04)	124,97	▲ 20,6%
HORTALIZAS Y LEGUMBR. (07)	412,74	▼ 4,0%
FRUTAS (08)	532,86	▲ 3,8%
CEREALES (10)	22,23	▼ 3,5%
SEMILLAS OLEAG. (12)	28,54	▲ 2,9%
ACEITES Y GR. (15)	308,38	▲ 7,6%
PREPARACIONES C y P. (16)	149,49	▲ 4,4%
BEBIDAS (22)	249,72	▲ 17,8%
PIENSOS (23)	104,43	▲ 11,5%



EXPORTACIONES A PPTT

OCTUBRE 2023. Porcentaje respecto al total

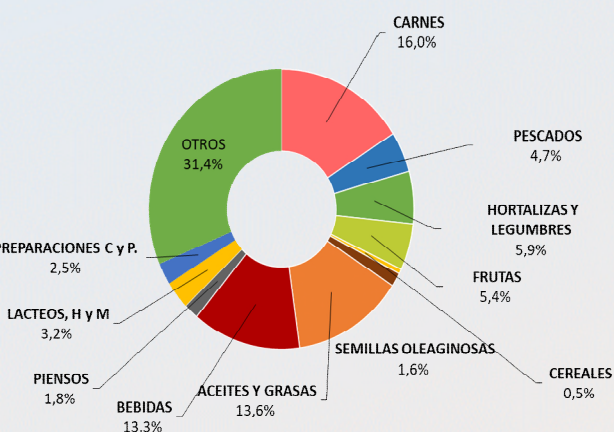

Grupo	Valor (M€)	Cambio (%)
CARNES (02)	314,77	▼ 20,4%
PESCADOS, MOL. Y CR. (03)	92,66	▼ 24,6%
LACTEOS, HUEVOS Y MIEL (04)	63,42	▲ 6,9%
HORTALIZAS Y LEGUMBR. (07)	117,01	▼ 4,6%
FRUTAS (08)	106,61	▼ 10,9%
CEREALES (10)	10,72	▲ 3,4%
SEMILLAS OLEAG. (12)	31,20	▼ 40,0%
ACEITES Y GR. (15)	268,28	▼ 1,2%
PREPARACIONES C y P. (16)	49,70	▲ 11,3%
BEBIDAS (22)	261,44	▲ 0,9%
PIENSOS (23)	35,77	▼ 8,5%



IMPORTACIONES DESDE LA UE -27

OCTUBRE 2023. Porcentaje respecto al total

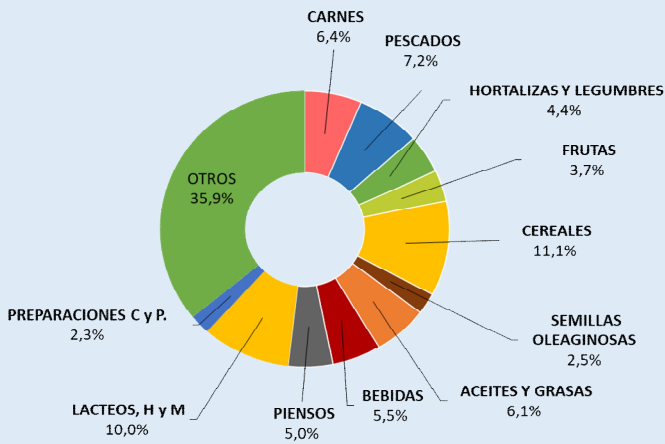

CARNES (02)	152,60 M€	▲ 2,3%
PESCADOS, MOL. Y CR. (03)	171,41 M€	▼ 0,2%
LACTEOS, HUEVOS Y MIEL (04)	237,94 M€	▼ 3,7%
HORTALIZAS Y LEGUMBR. (07)	105,90 M€	▲ 19,3%
FRUTAS (08)	88,63 M€	▲ 0,0%
CEREALES (10)	265,39 M€	▲ 13,9%
SEMILLAS OLEAG. (12)	58,82 M€	▼ 36,3%
ACEITES Y GR. (15)	146,27 M€	▼ 20,8%
PREPARACIONES C y P. (16)	54,49 M€	▲ 5,0%
BEBIDAS (22)	130,74 M€	▲ 7,2%
PIENSOS (23)	119,22 M€	▲ 13,1%



IMPORTACIONES DESDE PPTT

OCTUBRE 2023. Porcentaje respecto al total

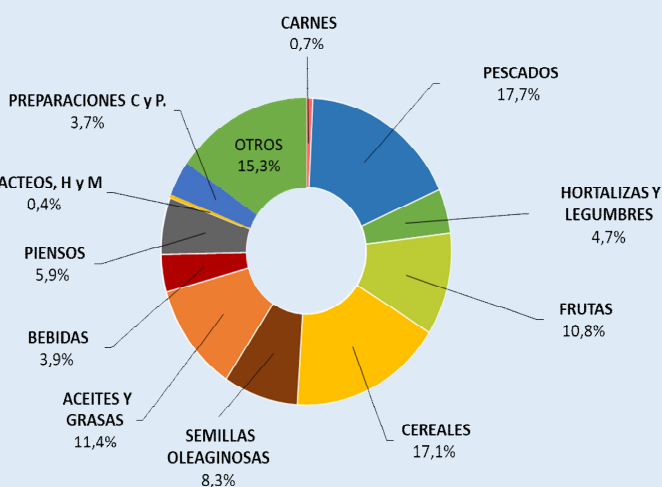

CARNES (02)	16,13 M€	▼ 17,8%
PESCADOS, MOL. Y CR. (03)	401,12 M€	▼ 17,7%
LACTEOS, HUEVOS Y MIEL (04)	8,30 M€	▲ 4,2%
HORTALIZAS Y LEGUMBR. (07)	105,39 M€	▲ 30,1%
FRUTAS (08)	244,80 M€	▲ 4,3%
CEREALES (10)	385,88 M€	▼ 22,5%
SEMILLAS OLEAG. (12)	188,04 M€	▼ 16,8%
ACEITES Y GR. (15)	257,99 M€	▼ 29,9%
PREPARACIONES C y P. (16)	83,15 M€	▼ 27,3%
BEBIDAS (22)	89,15 M€	▲ 19,0%
PIENSOS (23)	134,41 M€	▼ 39,7%

NOTA: en el presente título, incluyendo los apartados de grupos de productos, toda referencia a Unión Europea corresponde a la nueva configuración de 27 miembros, sin el Reino Unido, que pasa a estar incluido en el grupo de países terceros.

Carnes (02)

En este grupo se analizan los productos comprendidos en el capítulo 02 del TARIC, correspondiente a Carne y despojos comestibles. Por tanto, no se han incluido productos como las grasas y mantecas, que se clasifican principalmente en el capítulo 15. Para obtener información sobre los mismos se puede consultar el Anexo que acompaña al informe.

El grupo **Carnes** es un grupo exportador cuyo saldo sigue una tendencia claramente creciente.

Gráfico 12.
Evolución del comercio exterior grupo Carnes
Años 2021, 2022 y 2023. M€



Tabla 9
Variación Interanual del Grupo Carnes.
Octubre 2023.

Carnes (02)		M€			t		€/kg	
		octubre 2023	(%) Sobre Total	Var. octubre 2023/2022	octubre 2023	Var. octubre 2023/2022	octubre 2023	Var. octubre 2023/2022
EXP	Total	861,28		3,2%	268.915	1,8%	3,20	1,4%
	UE-27	546,52	63	24,5%	152.708	16,6%	3,58	6,8%
	PPTT	314,77	37	-20,4%	116.207	-12,8%	2,71	-8,7%
IMP	Total	168,73		0,0%	44.284	14,7%	3,81	-12,8%
	UE-27	152,60	90	2,3%	40.646	15,0%	3,75	-11,0%
	PPTT	16,13	10	-17,8%	3.638	10,8%	4,43	-25,8%
Saldo		692,55		4,1%	224.630	-0,4%		

Tabla 10.

Distribución del comercio exterior grupo Carne.

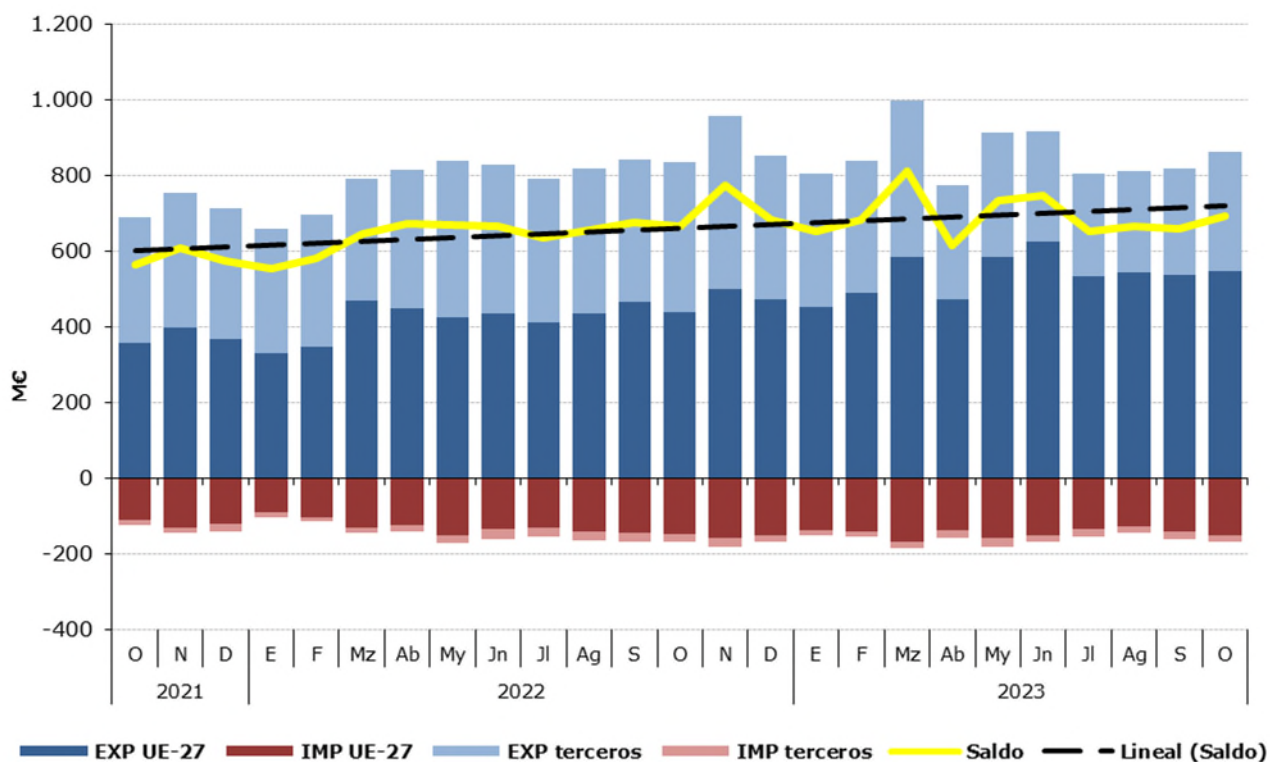
Total, UE y Países Terceros.

Octubre 2023.

	OCTUBRE 2023	Exportaciones		Importaciones		Saldo (Exp-Imp)		Precio Medio (€/kg)	
		Valor Millones €	Peso toneladas	Valor Millones €	Peso toneladas	Valor Millones €	Peso toneladas	Exportado	Importado
		TOTAL	CARNES	861,3	268.915	168,7	44.284	692,6	224.630
	Carnes de Porcino	610,2	217.504	25,6	10.673	584,6	206.830	2,81	2,40
	Carnes de Bovino	109,2	21.235	80,2	12.046	29,0	9.189	5,14	6,66
	Carnes de aves	39,2	17.400	44,7	15.685	-5,5	1.715	2,25	2,85
	Otras carnes	102,7	12.775	18,2	5.880	84,5	6.895	8,04	3,10
UE-27	CARNES	546,5	152.708	152,6	40.646	393,9	112.062	3,58	3,75
	Carnes de Porcino	343,1	111.798	25,2	10.590	317,9	101.208	3,07	2,38
	Carnes de Bovino	99,7	19.064	69,5	10.584	30,2	8.480	5,23	6,57
	Carnes de aves	30,0	11.848	40,4	13.719	-10,4	-1.871	2,53	2,95
	Otras carnes	73,7	9.998	17,5	5.753	56,2	4.245	7,37	3,04
PAÍSES TERCEROS	CARNES	314,8	116.207	16,1	3.638	298,6	112.569	2,71	4,43
	Carnes de Porcino	267,1	105.706	0,3	82,8	266,7	105.623	2,53	4,09
	Carnes de Bovino	9,4	2.171	10,7	1.462	-1,3	709	4,35	7,32
	Carnes de aves	9,2	5.553	4,3	1.966	4,8	3.587	1,65	2,20
	Otras carnes	29,1	2.778	0,7	128	28,3	2.650	10,47	5,87

Gráfico 13.

Distribución de las exportaciones e importaciones del Grupo Carnes por subgrupos

Octubre de 2023



Tabla 11.

Evolución del comercio exterior Subgrupo Carne y despojos de Porcino (0203+02063000+02064100+02064900+020910)

Octubre de 2021, 2022 y 2023

Exportación	octubre 2021	octubre 2022	octubre 2023	Importación	octubre 2021	octubre 2022	octubre 2023
Valor (M€)	469,36	588,95	610,18	Valor (M€)	18,96	23,00	25,57
Volumen (t)	230.321	213.474	217.504	Volumen (t)	12.883	10.581	10.673
Precio Medio €/kg	2,04	2,76	2,81	Precio Medio €/kg	1,47	2,17	2,40

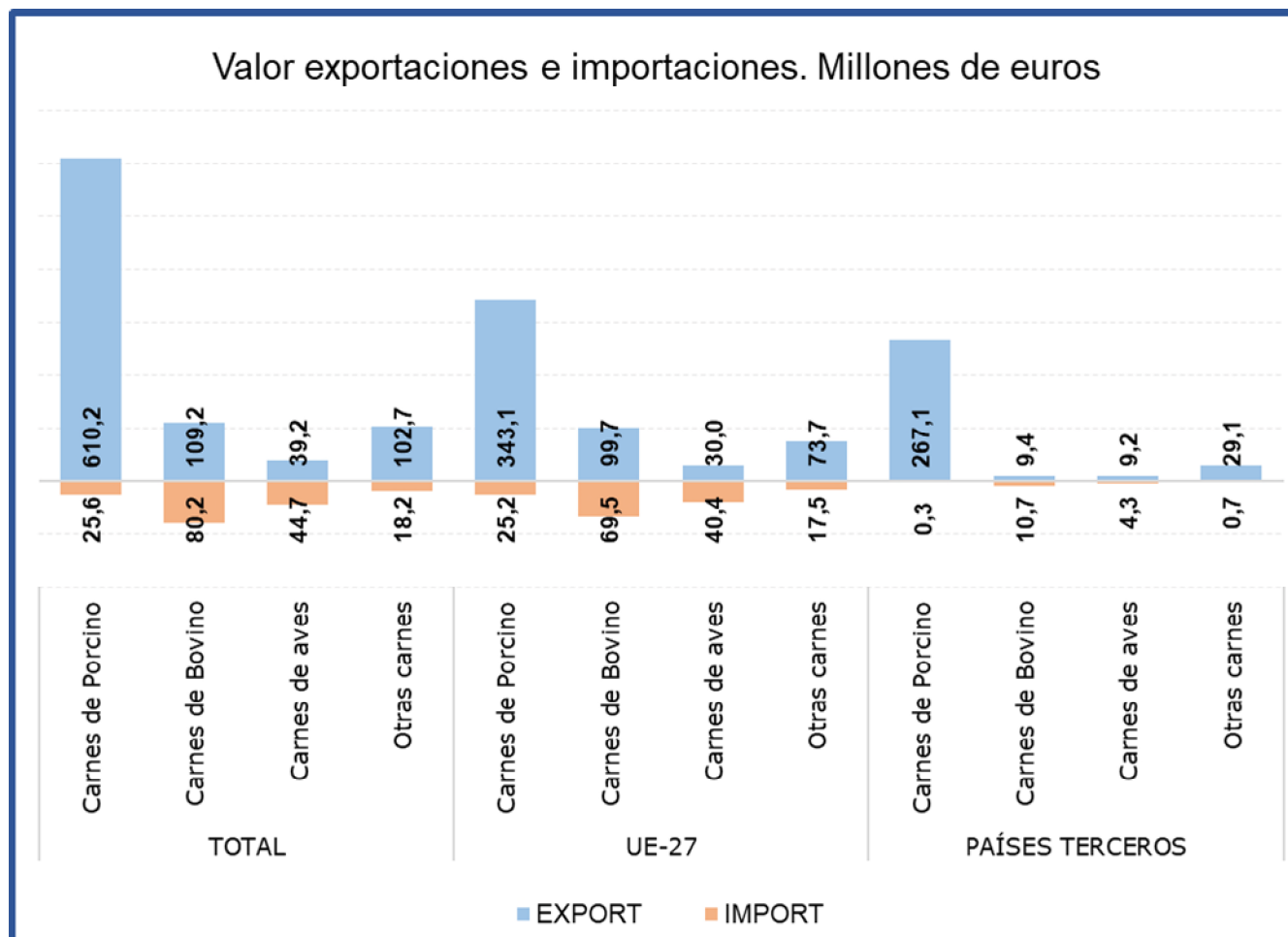
El subgrupo de **Carne y despojos de porcino** es el **mayoritario en exportaciones, suponiendo por sí sólo el 71% de las mismas**. En el mes de octubre el **valor de las exportaciones ha aumentado un 3,6% con respecto al mismo mes del año anterior**, consecuencia del incremento tanto de los precios (1,7%) como del volumen importado (1,9%). Tal y como viene ocurriendo desde febrero, se registra un descenso de la exportación a PP.TT., siendo este descenso del 22,8% con respecto a octubre de 2022.

Este subgrupo también es importante en **importaciones**, llegando a alcanzar un **15% del total**.

Tabla 12.

Evolución del comercio exterior Subgrupo Carne y despojos de Bovino (0201+0202+020610+020621+020622+020629)

Octubre de 2021, 2022 y 2023

Exportación	octubre 2021	octubre 2022	octubre 2023	Importación	octubre 2021	octubre 2022	octubre 2023
Valor (M€)	90,80	104,36	109,16	Valor (M€)	70,40	77,21	80,20
Volumen (t)	21.955	20.792	21.235	Volumen (t)	10.566	10.075	12.046
Precio Medio €/kg	4,14	5,02	5,14	Precio Medio €/kg	6,66	7,66	6,66

El subgrupo de **Carne de Bovino** es el **mayoritario en importaciones**, ya que supone el **48%** de las mismas. Por su parte, en **exportaciones representa el 13%** del total nacional de exportaciones del grupo carnes. Este mes el valor de las **importaciones ha aumentado un 3,9%**, mientras que el de **las exportaciones lo ha hecho en un 4,6%**.

Tabla 13.

Evolución del comercio exterior Subgrupo Carne y despojo de Aves (0207+02109971+02109979)

Octubre de 2021, 2022 y 2023

Exportación	octubre 2021	octubre 2022	octubre 2023	Importación	octubre 2021	octubre 2022	octubre 2023
Valor (M€)	37,53	41,24	39,19	Valor (M€)	24,72	48,42	44,74
Volumen (t)	21.708	16.931	17.400	Volumen (t)	10.163	13.789	15.685
Precio Medio €/kg	1,73	2,44	2,25	Precio Medio €/kg	2,43	3,51	2,85

En el subgrupo de **Carne de Aves de Corral**, las **importaciones representan el 27% de las totales**, mientras que las **exportaciones representan el 5% del total del grupo**.

Pescados, moluscos y crustáceos (03)

En este grupo se analizan los productos comprendidos en el capítulo 03 del TARIC, correspondiente a Pescados, crustáceos y moluscos.

El grupo **Pescados** tiene un carácter claramente importador y tendencia creciente.

Gráfico 14.
Evolución del comercio exterior grupo Pescados, Moluscos y Crustáceos
Años 2021, 2022 y 2023. M€



Tabla 14.
Variación Interanual del Grupo Pescados, Moluscos y Crustáceos
Octubre 2023

Pescados (03)		M€			t		€/kg	
		octubre 2023	(%) Sobre Total	Var. octubre 2023/2022	octubre 2023	Var. octubre 2023/2022	octubre 2023	Var. octubre 2023/2022
EXP	Total	324,88		-9,3%	80.167	-1,5%	4,05	-7,9%
	UE-27	232,21	71	-1,3%	46.092	1,0%	5,04	-2,3%
	PPTT	92,66	29	-24,6%	34.074	-4,7%	2,72	-20,8%
IMP	Total	572,53		-13,1%	109.354	-7,3%	5,24	-6,3%
	UE-27	171,41	30	-0,2%	31.788	-2,1%	5,39	1,9%
	PPTT	401,12	70	-17,7%	77.567	-9,3%	5,17	-9,2%
Saldo		-247,66		17,7%	-29.188	20,2%		

Tabla 15.

Distribución del comercio exterior grupo Pescados, Moluscos y Crustáceos

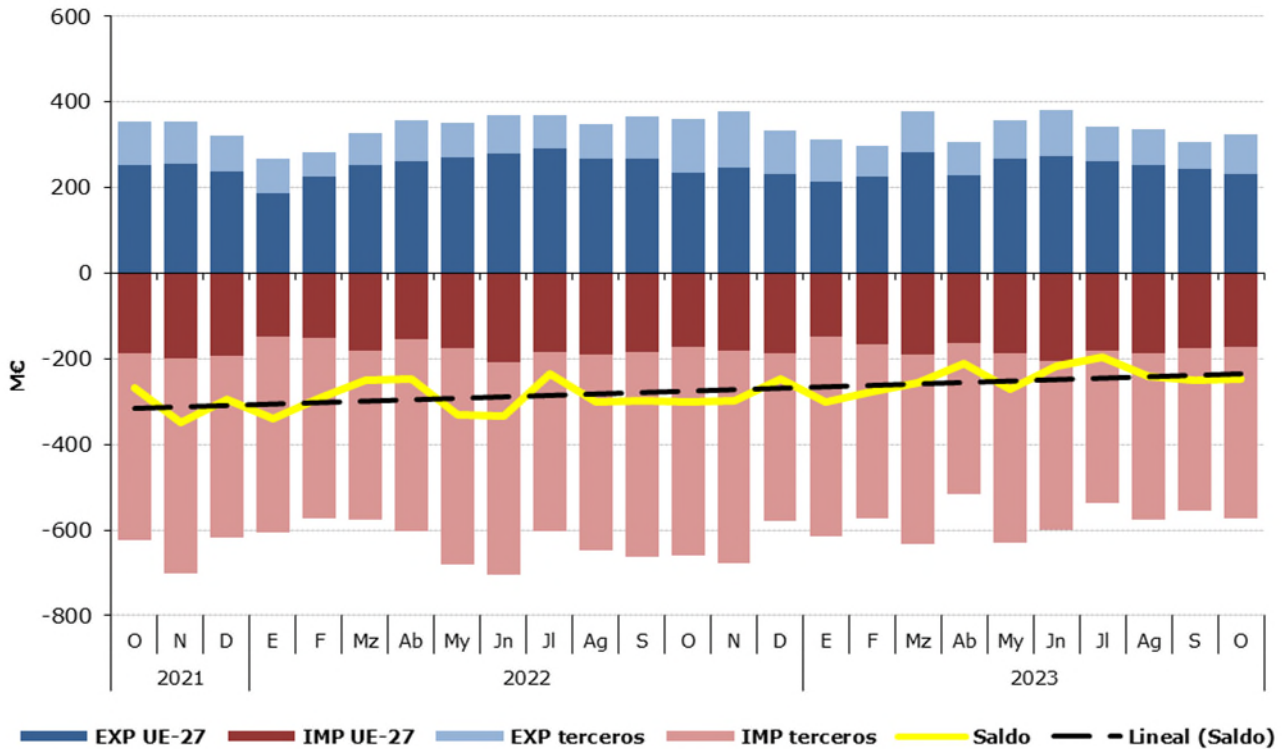
Total, UE y Países Terceros.

Octubre de 2023.

	OCTUBRE 2023	Exportaciones		Importaciones		Saldo (Exp-Imp)		Precio Medio (€/kg)	
		Valor	Peso	Valor	Peso	Valor	Peso	Exportado	Importado
		Millones €	toneladas	Millones €	toneladas	Millones €	toneladas		
TOTAL	PESCADOS	324,9	80.167	572,5	109.354	-247,7	-29.188	4,05	5,24
	Pescado fresco	53,0	8.529	116,8	20.021	-63,8	-11.492	6,22	5,84
	Pescado congelado	81,9	39.134	41,8	17.632	40,1	21.502	2,09	2,37
	Filetes de pescado	46,5	5.810	87,4	15.524	-41,0	-9.713	8,00	5,63
	Crustáceos	44,4	5.306	131,8	20.144	-87,4	-14.838	8,36	6,54
	Moluscos	87,2	19.907	166,9	32.267	-79,7	-12.359	4,38	5,17
	Otros pescados	11,9	1.479,9	27,8	3.767,3	-15,9	-2.287	8,06	7,38
UE-27	PESCADOS	232,2	46.092	171,4	31.788	60,8	14.305	5,04	5,39
	Pescado fresco	42,4	7.842	84,5	15.409	-42,1	-7.568	5,41	5,49
	Pescado congelado	30,1	9.767	11,4	4.923	18,7	4.844	3,08	2,31
	Filetes de pescado	38,3	5.157	17,6	2.166	20,7	2.991	7,43	8,13
	Crustáceos	41,9	5.014	17,7	1.932	24,2	3.081	8,35	9,14
	Moluscos	70,1	17.217	29,7	6.013	40,4	11.205	4,07	4,94
	Otros pescados	9,4	1.095,5	10,6	1.344,0	-1,1	-249	8,63	7,85
PAÍSES TERCEROS	PESCADOS	92,7	34.074	401,1	77.567	-308,5	-43.492	2,72	5,17
	Pescado fresco	10,6	687	32,3	4.611	-21,7	-3.925	15,48	7,00
	Pescado congelado	51,8	29.368	30,5	12.709	21,4	16.659	1,76	2,40
	Filetes de pescado	8,2	653	69,8	13.357	-61,7	-12.705	12,49	5,23
	Crustáceos	2,5	292	114,1	18.211	-111,6	-17.919	8,57	6,27
	Moluscos	17,1	2.690	137,2	26.254	-120,1	-23.564	6,35	5,23
	Otros pescados	13,1	1.071,3	49,5	7.034,7	-36,4	-5.963	12,23	7,04

Gráfico 15.

Distribución de las exportaciones e importaciones del Grupo Pescados por subgrupos

Octubre de 2023



Tabla 16.

Evolución del comercio exterior Subgrupo Moluscos (0307)

Octubre de 2021, 2022 y 2023

Exportación	octubre 2021	octubre 2022	octubre 2023	Importación	octubre 2021	octubre 2022	octubre 2023
Valor (M€)	107,69	96,09	87,19	Valor (M€)	193,12	213,80	166,88
Volumen (t)	24.396	21.602	19.907	Volumen (t)	37.606	35.229	32.267
Precio Medio €/kg	4,41	4,45	4,38	Precio Medio €/kg	5,14	6,07	5,17

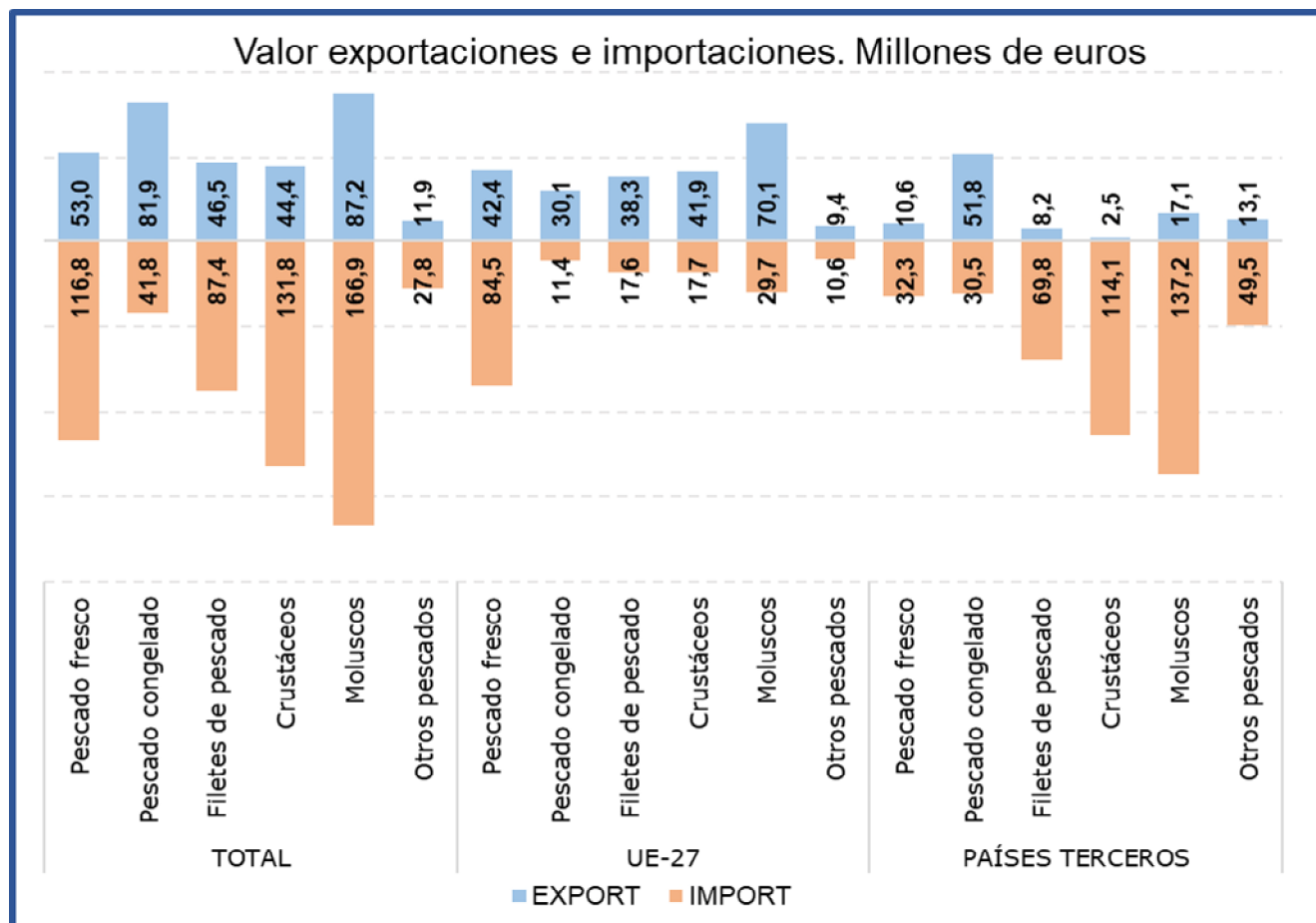
Durante el mes de octubre el subgrupo de **Moluscos** ha sido el **más importante tanto desde el punto de vista exportador como desde el punto de vista importador** dentro del **grupo Pescados**, constituyendo por sí sólo **el 27% de las exportaciones y el 29% de las importaciones totales del grupo**.

Durante el mes de octubre el valor de las **exportaciones se ha reducido un 9,3%** con respecto al mismo mes de 2022, debido principalmente a la bajada tanto del precio medio de exportación (-1,5%) como del volumen exportado (-7,8%). Asimismo, las **importaciones han reducido su valor un 21,9%** debido a la caída de precios (-14,8%) y del volumen importado (-8,4%).

Tabla 17.

Evolución del comercio exterior Subgrupo Pescado Fresco (0302)

Octubre de 2021, 2022 y 2023

Exportación	octubre 2021	octubre 2022	octubre 2023	Importación	octubre 2021	octubre 2022	octubre 2023
Valor (M€)	56,87	48,60	53,02	Valor (M€)	108,48	107,62	116,82
Volumen (t)	9.061	7.808	8.529	Volumen (t)	22.527	19.774	20.021
Precio Medio €/kg	6,28	6,22	6,22	Precio Medio €/kg	4,82	5,44	5,84

El subgrupo **Pescado Fresco** representa este mes el **16% de las exportaciones y el 20% de las importaciones** totales del grupo, siendo en octubre el tercer subgrupo en importancia tanto desde el punto de vista exportador como importador.

Este mes hay que destacar el **incremento del valor tanto de las exportaciones (9,1%) como de las importaciones (8,6%)**.

Tabla 18.

Evolución del comercio exterior Subgrupo Pescado Congelado (0303)

Octubre de 2021, 2022 y 2023

Exportación	octubre 2021	octubre 2022	octubre 2023	Importación	octubre 2021	octubre 2022	octubre 2023
Valor (M€)	69,49	83,05	81,90	Valor (M€)	69,60	62,96	41,82
Volumen (t)	35.194	39.048	39.134	Volumen (t)	33.858	23.682	17.632
Precio Medio €/kg	1,97	2,13	2,09	Precio Medio €/kg	2,06	2,66	2,37

Este mes el subgrupo de **Pescado Congelado** representa el **25% de las exportaciones y el 7% de las importaciones totales** del grupo, situándose como **segundo subgrupo en importancia desde el punto de vista exportador**.

En octubre ha **disminuido un 1,4% el valor de las exportaciones**, mientras que el de las **importaciones se ha reducido un 33,6%** con respecto al mismo mes de 2022.

Tabla 19.

Evolución del comercio exterior Subgrupo Crustáceos (0306)

Octubre de 2021, 2022 y 2023

Exportación	octubre 2021	octubre 2022	octubre 2023	Importación	octubre 2021	octubre 2022	octubre 2023
Valor (M€)	44,09	47,06	44,37	Valor (M€)	158,95	144,65	131,76
Volumen (t)	4.886	4.801	5.306	Volumen (t)	22.913	17.744	20.144
Precio Medio €/kg	9,02	9,80	8,36	Precio Medio €/kg	6,94	8,15	6,54

El subgrupo de **Crustáceos** representa en septiembre **el 23% de las importaciones**, situándose como **segundo subgrupo en importancia en el capítulo de importaciones** del grupo pescados, **y el 14% de las exportaciones** totales del grupo. Este mes **se ha reducido el valor tanto de las importaciones (-8,9%) como de las exportaciones (-5,7%)**, con respecto a octubre de 2022.

Tabla 20.

Evolución del comercio exterior Subgrupo Filetes de Pescado (0304)

Octubre de 2021, 2022 y 2023

Exportación	octubre 2021	octubre 2022	octubre 2023	Importación	octubre 2021	octubre 2022	octubre 2023
Valor (M€)	56,21	70,55	46,48	Valor (M€)	74,78	106,21	87,44
Volumen (t)	6.805	6.497	5.810	Volumen (t)	16.541	18.422	15.524
Precio Medio €/kg	8,26	10,86	8,00	Precio Medio €/kg	4,52	5,77	5,63

El subgrupo **Filetes de Pescado** supone el **14% de las exportaciones y el 15% de las importaciones**. Respecto a octubre de 2022, cabe destacar un **descenso del 34,1% en el valor de las exportaciones y del 17,7% en el valor de las importaciones**.

Lácteos, Huevos y Miel (04)

En este grupo se analizan los productos comprendidos en el capítulo 04 del TARIC, correspondiente a Leche y productos lácteos; huevos de ave y miel natural.

El grupo **Lácteos, huevos y miel** es importador y con tendencia marcadamente decreciente.

Gráfico 16.

Evolución del comercio exterior grupo Lácteos, Huevos y Miel

Años 2020, 2021 y 2022. M€



Tabla 21.

Variación Interanual del Grupo Lácteos, Huevos y Miel

Octubre 2023

Lacteos (04)		M€		Var. octubre 2023/2022	t		€/kg	
		octubre 2023	(%) Sobre Total		octubre 2023	Var. octubre 2023/2022	octubre 2023	Var. octubre 2023/2022
EXP	Total	188,38		15,6%	66.319	23,3%	2,84	-6,2%
	UE-27	124,97	66	20,6%	48.303	27,7%	2,59	-5,6%
	PPTT	63,42	34	6,9%	18.016	12,9%	3,52	-5,2%
IMP	Total	246,24		-3,5%	84.043	9,8%	2,93	-12,1%
	UE-27	237,94	97	-3,7%	80.896	9,0%	2,94	-11,7%
	PPTT	8,30	3	4,2%	3.147	35,6%	2,64	-23,1%
Saldo		-57,86		37,2%	-17.724	22,0%		

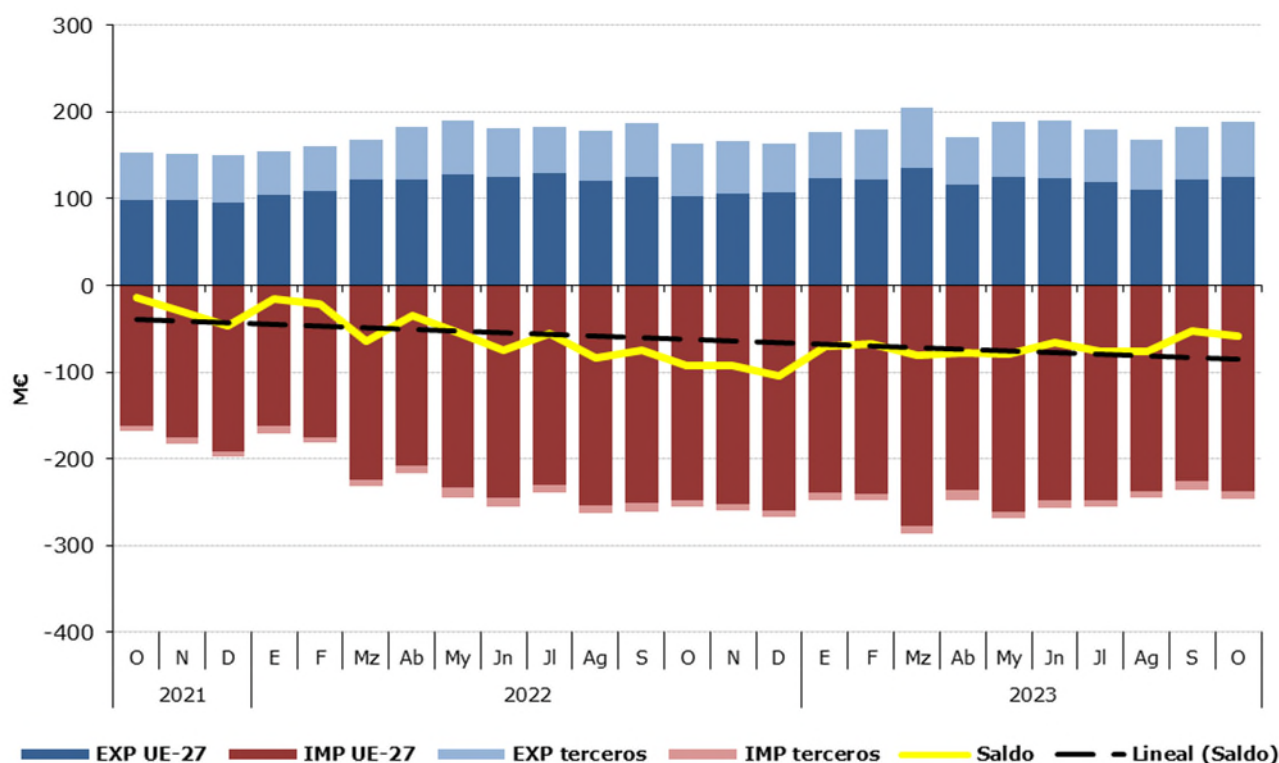
Tabla 22.

Distribución del comercio exterior del grupo Lácteos, Huevos y Miel

Total, UE y Países Terceros.

Octubre de 2023

	OCTUBRE 2023	Exportaciones		Importaciones		Saldo (Exp-Imp)		Precio Medio (€/kg)	
		Valor Millones €	Peso toneladas	Valor Millones €	Peso toneladas	Valor Millones €	Peso toneladas	Exportado	Importado
TOTAL	LACTEOS, H y M.	188,4	66.319	246,2	84.043	-57,9	-17.724	2,84	2,93
	Quesos	68,8	9.631	140,8	29.714	-72,0	-20.083	7,15	4,74
	Leche y Nata	43,1	18.785	35,2	24.257	7,9	-5.472	2,29	1,45
	Huevos	24,5	10.734	13,0	4.159	11,5	6.575	2,28	3,12
	Leches fermentadas	29,4	16.920	30,4	17.189	-1,0	-269	1,74	1,77
	Mantequilla	5,8	978	15,5	2.898	-9,7	-1.920	5,93	5,34
	Miel	9,6	2.403	3,9	2.045	5,7	358	4,00	1,90
	Otros	7,1	6.868	7,5	3.781	-0,4	3.087	1,04	1,99
UE-27	LACTEOS, H y M.	125,0	48.303	237,9	80.896	-113,0	-32.593	2,59	2,94
	Quesos	42,8	7.068	138,4	29.336	-95,6	-22.268	6,05	4,72
	Leche y Nata	26,3	11.962	34,0	23.850	-7,7	-11.888	2,20	1,43
	Huevos	18,1	8.785	12,5	4.130	5,6	4.655	2,06	3,03
	Leches fermentadas	22,5	13.628	30,3	17.116	-7,7	-3.488	1,65	1,77
	Mantequilla	4,6	790	15,5	2.898	-10,8	-2.108	5,88	5,34
	Miel	6,8	1.847	1,4	554	5,4	1.292	3,67	2,54
	Otros	3,8	4.224	5,9	3.011	-2,1	1.213	0,91	1,97
PAÍSES TERCEROS	LACTEOS, H y M.	63,4	18.016	8,3	3.147	55,1	14.869	3,52	2,64
	Quesos	26,0	2.564	2,4	378	23,6	2.185	10,15	6,42
	Leche y Nata	16,8	6.822	1,2	407	15,6	6.416	2,47	2,89
	Huevos	6,4	1.948	0,5	28	5,9	1.920	3,29	16,25
	Leches fermentadas	6,9	3.293	0,2	73	6,7	3.220	2,09	2,23
	Mantequilla	1,2	188	0,0	0	1,2	188	6,18	8,62
	Miel	2,8	557	2,5	1.491	0,4	-934	5,09	1,67
	Otros	3,3	2.644	1,6	770	1,7	1.874	1,24	2,06

Gráfico 17.

Distribución de las exportaciones e importaciones del Grupo Lácteos, Huevos y Miel por subgrupos

Octubre de 2023



Tabla 23.

Evolución del comercio exterior Subgrupo Quesos (0406)

Octubre de 2021, 2022 y 2023

Exportación	octubre 2021	octubre 2022	octubre 2023	Importación	octubre 2021	octubre 2022	octubre 2023
Valor (M€)	50,76	58,67	68,82	Valor (M€)	101,43	146,05	140,78
Volumen (t)	9.577	8.830	9.631	Volumen (t)	25.527	27.157	29.714
Precio Medio €/kg	5,30	6,64	7,15	Precio Medio €/kg	3,97	5,38	4,74

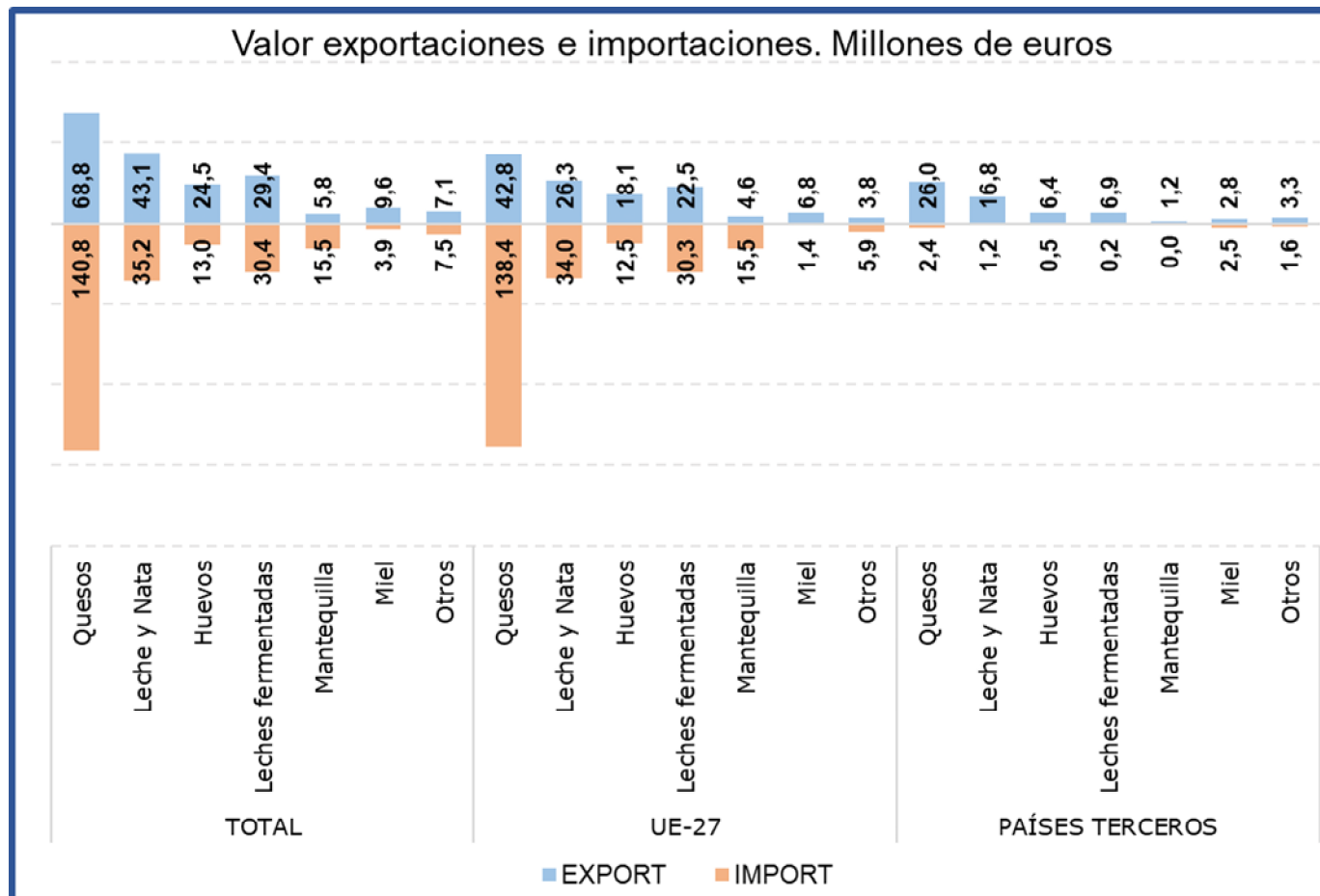
Al igual que en los meses anteriores, durante el mes de octubre los **Quesos** han sido el subgrupo más importante, **representando el 37% de las exportaciones y el 57% de las importaciones totales del grupo**. Con respecto a octubre de 2022 el **valor de las exportaciones se ha incrementado un 17,3%, mientras que el de las importaciones se ha reducido un 3,6%**.

Tabla 24.

Evolución del comercio exterior Subgrupo Leche y Nata (0401+0402)

Octubre de 2021, 2022 y 2023

Exportación	octubre 2021	octubre 2022	octubre 2023	Importación	octubre 2021	octubre 2022	octubre 2023
Valor (M€)	34,73	29,71	43,09	Valor (M€)	18,73	38,45	35,17
Volumen (t)	20.239	15.997	18.785	Volumen (t)	11.696	21.671	24.257
Precio Medio €/kg	1,72	1,86	2,29	Precio Medio €/kg	1,60	1,77	1,45

La **Leche y Nata** supone **el 23% de las exportaciones y el 14% de las importaciones totales del grupo**. Respecto a octubre de 2022, **el valor de las exportaciones se ha incrementado un 45%, mientras que el de las importaciones ha caído un 8,5%**.

Tabla 25.

Evolución del comercio exterior Subgrupo Leches fermentadas (0403)

Octubre de 2021, 2022 y 2023

Exportación	octubre 2021	octubre 2022	octubre 2023	Importación	octubre 2021	octubre 2022	octubre 2023
Valor (M€)	19,55	13,28	29,43	Valor (M€)	18,36	25,99	30,45
Volumen (t)	15.817	8.001	16.920	Volumen (t)	13.642	15.499	17.189
Precio Medio €/kg	1,24	1,66	1,74	Precio Medio €/kg	1,35	1,68	1,77

Las **Leches Fermentadas** suponen **el 16% de las exportaciones y el 12% de las importaciones totales del grupo**.

Tabla 26.

Evolución del comercio exterior Subgrupo Huevos (0407+0408)

Octubre de 2021, 2022 y 2023

Exportación	octubre 2021	octubre 2022	octubre 2023	Importación	octubre 2021	octubre 2022	octubre 2023
Valor (M€)	21,84	31,07	24,50	Valor (M€)	9,15	10,96	12,98
Volumen (t)	14.237	10.442	10.734	Volumen (t)	3.896	3.117	4.159
Precio Medio €/kg	1,53	2,98	2,28	Precio Medio €/kg	2,35	3,52	3,12

Los **Huevos** suponen **el 13% de las exportaciones y el 5% de las importaciones totales del grupo**. Respecto a octubre de 2022, cabe destacar que **se ha reducido un 21,1% el valor de las exportaciones, mientras que el de las importaciones se ha incrementado un 18,4%**.

Tabla 27.

Evolución del comercio exterior Subgrupo Mantequilla (0405)

Octubre de 2021, 2022 y 2023

Exportación	octubre 2021	octubre 2022	octubre 2023	Importación	octubre 2021	octubre 2022	octubre 2023
Valor (M€)	9,53	11,60	5,80	Valor (M€)	9,22	15,57	15,46
Volumen (t)	2.167	1.878	978	Volumen (t)	2.013	2.229	2.898
Precio Medio €/kg	4,40	6,18	5,93	Precio Medio €/kg	4,58	6,98	5,34

En el mes de octubre de 2023, la **Mantequilla** ha supuesto **el 3% de las exportaciones y el 6% de las importaciones totales del grupo**.

Tabla 28.

Evolución del comercio exterior Subgrupo Miel (0409)

Octubre de 2021, 2022 y 2023

Exportación	octubre 2021	octubre 2022	octubre 2023	Importación	octubre 2021	octubre 2022	octubre 2023
Valor (M€)	8,85	10,10	9,62	Valor (M€)	6,62	7,21	3,89
Volumen (t)	2.299	2.505	2.403	Volumen (t)	2.871	2.549	2.045
Precio Medio €/kg	3,85	4,03	4,00	Precio Medio €/kg	2,31	2,83	1,90

El subgrupo de la **miel** supone, **en octubre de 2023, el 5% de las exportaciones**. Además, representa el **2% de las importaciones totales del grupo**.

Hortalizas y legumbres (07)

En este grupo se analizan los productos comprendidos en el capítulo 07 del TARIC, correspondiente a Hortalizas, Plantas, Raíces y Tubérculos alimenticios, principalmente frescos, refrigerados o secos. Por tanto, no se analizan las hortalizas y legumbres en conserva u otras preparaciones que se incluyen principalmente en el capítulo 20 del TARIC.

El grupo de **Hortalizas y Legumbres** tiene un carácter marcadamente exportador y una clara tendencia decreciente.

Gráfico 18.
Evolución del comercio exterior grupo Hortalizas y Legumbres
Años 2021, 2022 y 2023. M€



Tabla 29.
Variación Interanual del grupo Hortalizas y Legumbres
Octubre 2023

Hortalizas y Legumbres (07)		M€			t		€/kg	
		octubre 2023	(%) Sobre Total	Var. octubre 2023/2022	octubre 2023	Var. octubre 2023/2022	octubre 2023	Var. octubre 2023/2022
EXP	Total	529,76		-4,1%	413.448	-0,7%	1,28	-3,5%
	UE-27	412,74	78	-4,0%	336.661	2,4%	1,23	-6,3%
	PPTT	117,01	22	-4,6%	76.787	-12,3%	1,52	8,9%
IMP	Total	211,29		24,4%	315.179	53,2%	0,67	-18,8%
	UE-27	105,90	50	19,3%	153.948	8,6%	0,69	9,8%
	PPTT	105,39	50	30,1%	161.231	151,9%	0,65	-48,3%
Saldo		318,47		-16,8%	98.269	-53,3%		

Los subgrupos elegidos mensualmente en este Grupo, caracterizado por su elevada estacionalidad, son los que presentan en cada mes un mayor comercio total (exportaciones + Importaciones).

Tabla 30.

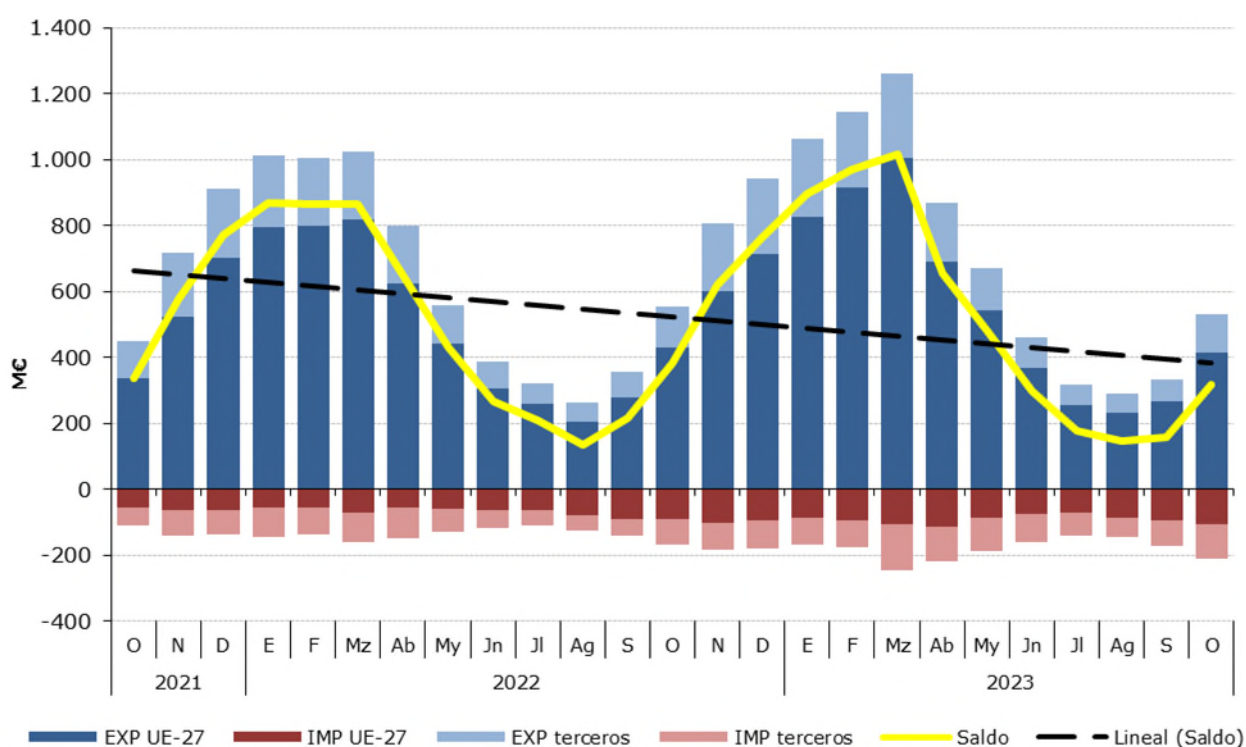
Distribución del comercio exterior grupo Hortalizas y Legumbres

Total, UE y Países Terceros.

Octubre de 2023

	OCTUBRE 2023	Exportaciones		Importaciones		Comercio Total	Precio Medio (€/kg)	
		Valor Millones €	Peso toneladas	Valor Millones €	Peso toneladas	Valor Millones €	Exportado	Importado
TOTAL	HORTALIZAS Y LEGUMBRES	529,8	413.448	211,3	315.179	741	1,28	0,67
	Pimientos	84,0	48.905	7,6	4.617	92	1,72	1,66
	Hortalizas Congeladas	62,4	50.544	21,6	18.477	84	1,24	1,17
	Tomates	48,7	18.149	29,8	19.005	79	2,69	1,57
	Pepinos y pepinillos	75,7	67.754	0,5	451	76	1,12	1,05
	Cebollas	55,7	40.476	10,9	13.735	67	1,38	0,79
	Lechugas	62,8	47.105	3,7	2.295	66	1,33	1,62
	Otros	140,5	140.516	137,3	256.599	278	1,00	0,53
UE-27	HORTALIZAS Y LEGUMBRES	412,7	336.661	105,9	153.948	519	1,23	0,69
	Pimientos	72,4	43.296	1,0	558	73	1,67	1,80
	Hortalizas Congeladas	44,3	37.574	17,6	16.181	62	1,18	1,09
	Tomates	40,5	15.408	21,0	13.478	62	2,63	1,56
	Pepinos y pepinillos	61,2	57.048	0,2	221	61	1,07	1,03
	Cebollas	32,8	24.801	5,1	5.957	38	1,32	0,85
	Lechugas	50,8	38.486	3,7	2.284	54	1,32	1,61
	Otros	110,6	120.048	57,3	115.269	168	0,92	0,50
PAÍSES TERCEROS	HORTALIZAS Y LEGUMBRES	117,0	76.787	105,4	161.231	222	1,52	0,65
	Pimientos	11,5	5.609	6,6	4.058	18	2,05	1,64
	Hortalizas Congeladas	18,1	12.970	3,9	2.296	22	1,40	1,70
	Tomates	8,2	2.741	8,7	5.527	17	2,99	1,58
	Pepinos y pepinillos	14,5	10.706	0,2	230	15	1,36	1,08
	Cebollas	22,8	15.674	5,8	7.778	29	1,46	0,74
	Lechugas	12,0	8.618	0,1	12	12	1,39	4,46
	Otros	29,9	20.468	80,0	141.330	110	1,46	0,57

Gráfico 19.

Distribución de las exportaciones e importaciones del Grupo Hortalizas por subgrupos

Octubre de 2023



Tabla 31.

Evolución del comercio exterior Pimientos (070960)

Octubre de 2021, 2022 y 2023

Exportación	octubre 2021	octubre 2022	octubre 2023	Importación	octubre 2021	octubre 2022	octubre 2023
Valor (M€)	74,86	87,58	83,96	Valor (M€)	2,81	5,86	7,64
Volumen (t)	60.158	51.117	48.905	Volumen (t)	3.430	4.662	4.617
Precio Medio €/kg	1,24	1,71	1,72	Precio Medio €/kg	0,82	1,26	1,66

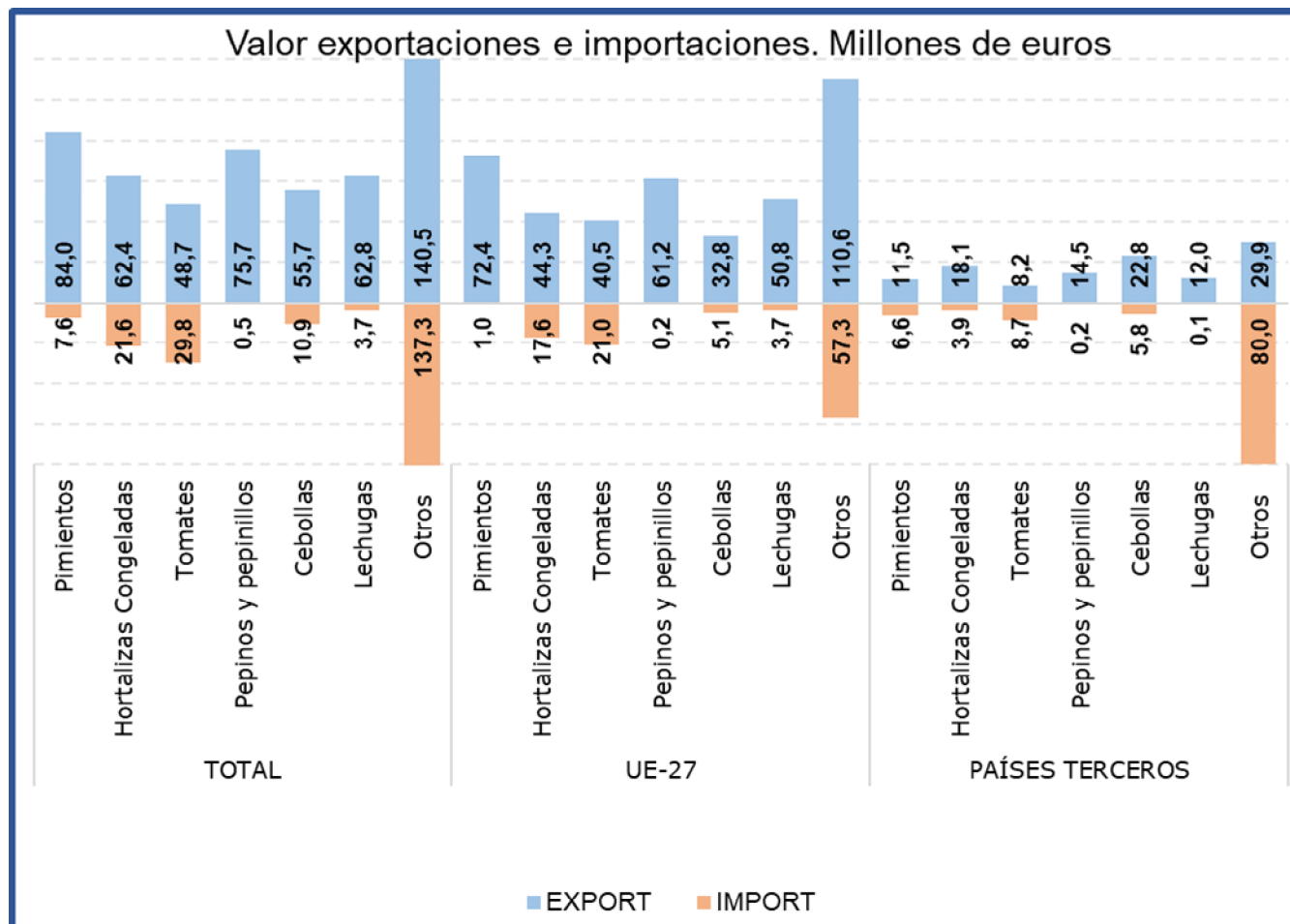
En octubre el subgrupo **Pimientos** ha supuesto el **16% de las exportaciones totales del grupo y el 4% de las importaciones**. Este mes las **exportaciones han descendido un 4,1% en valor** con respecto al año 2022, mientras que **las importaciones se han incrementado un 30,3%**.

Tabla 32.

Evolución del comercio exterior Subgrupo Lechugas (0705)

Octubre de 2021, 2022 y 2023

Exportación	octubre 2021	octubre 2022	octubre 2023	Importación	octubre 2021	octubre 2022	octubre 2023
Valor (M€)	44,25	51,15	62,77	Valor (M€)	2,90	4,94	3,72
Volumen (t)	45.063	40.267	47.105	Volumen (t)	2.600	2.741	2.295
Precio Medio €/kg	0,98	1,27	1,33	Precio Medio €/kg	1,11	1,80	1,62

El subgrupo **Lechugas** en el mes de octubre de 2023 **ha supuesto el 12% de las exportaciones y el 2% de las importaciones totales del grupo**. Con respecto al mismo mes del año anterior **se ha incrementado el valor de las exportaciones en un 22,7%**, mientras que **el de las importaciones se ha reducido un 24,7%**.

Tabla 33.

Evolución del comercio exterior Subgrupo Pepinos y pepinillos (0707)

Octubre de 2021, 2022 y 2023

Exportación	octubre 2021	octubre 2022	octubre 2023	Importación	octubre 2021	octubre 2022	octubre 2023
Valor (M€)	69,94	93,62	75,70	Valor (M€)	0,13	0,54	0,48
Volumen (t)	72.902	73.450	67.754	Volumen (t)	141	500	451
Precio Medio €/kg	0,96	1,27	1,12	Precio Medio €/kg	0,92	1,08	1,05

Este mes el subgrupo **Pepinos y pepinillos** ha representado **el 14% de las exportaciones totales del grupo, siendo inapreciables las importaciones**. Con respecto a octubre de 2022 **el valor de las exportaciones se ha reducido un 19,1%**.

Tabla 34.

Evolución del comercio exterior Subgrupo Tomates (0702)

Octubre de 2021, 2022 y 2023

Exportación	octubre 2021	octubre 2022	octubre 2023	Importación	octubre 2021	octubre 2022	octubre 2023
Valor (M€)	51,27	48,07	48,74	Valor (M€)	17,09	25,26	29,77
Volumen (t)	32.716	24.734	18.149	Volumen (t)	25.121	21.170	19.005
Precio Medio €/kg	1,57	1,94	2,69	Precio Medio €/kg	0,68	1,19	1,57

El subgrupo **Tomates** supone este mes el **9% de las exportaciones y el 14% de las importaciones** totales del grupo. Con respecto a octubre de 2022, **el valor de las exportaciones se ha incrementado un 1,4%**, mientras que **el de las importaciones se ha incrementado un 17,8%**.

Tabla 35.

Evolución del comercio exterior Subgrupo Hortalizas Congeladas (0710)

Octubre de 2021, 2022 y 2023

Exportación	octubre 2021	octubre 2022	octubre 2023	Importación	octubre 2021	octubre 2022	octubre 2023
Valor (M€)	51,57	54,69	62,42	Valor (M€)	14,41	20,58	21,55
Volumen (t)	54.789	46.699	50.544	Volumen (t)	17.419	19.381	18.477
Precio Medio €/kg	0,94	1,17	1,24	Precio Medio €/kg	0,83	1,06	1,17

El subgrupo **Hortalizas Congeladas** supone el **12% de las exportaciones y el 10% de las importaciones totales**. En octubre de 2023, **se ha incrementado el valor de las exportaciones (14,1%)**, mientras que **el de las importaciones lo ha hecho en un 4,7%** con respecto al año anterior.

Tabla 36.

Evolución del comercio exterior Subgrupo Cebollas (0703)

Octubre de 2021, 2022 y 2023

Exportación	octubre 2021	octubre 2022	octubre 2023	Importación	octubre 2021	octubre 2022	octubre 2023
Valor (M€)	46,30	53,78	55,66	Valor (M€)	4,74	8,40	10,86
Volumen (t)	50.611	47.005	40.476	Volumen (t)	7.490	10.480	13.735
Precio Medio €/kg	0,91	1,14	1,38	Precio Medio €/kg	0,63	0,80	0,79

El subgrupo **Cebollas** representa el **11% de las exportaciones** y el **5% de las importaciones** totales del grupo. Respecto a octubre de 2022 se ha **incrementado el valor tanto de las exportaciones (3,5%) como de las importaciones (29,2%)**.

Frutas (08)

En este grupo se analizan los productos comprendidos en el capítulo 08 del TARIC, correspondiente a Frutas y frutos comestibles, cortezas de agrios (cítricos), melones o sandías, principalmente frescos, refrigerados o secos. Por tanto, no se analizan productos en conserva u otras preparaciones que se incluyen principalmente en el capítulo 20 del TARIC. Para obtener información sobre los mismos se puede consultar el Anexo que acompaña al informe.

El grupo **Frutas** tiene un carácter netamente exportador con tendencia ligeramente decreciente.

Gráfico 20.

Evolución del comercio exterior grupo Frutas

Años 2021, 2022 y 2023. M€



Tabla 37.

Variación Interanual del grupo Frutas

Octubre 2023

Frutas (08)		M€		t		€/kg		
		octubre 2023	(%) Sobre Total	Var. octubre 2023/2022	octubre 2023	Var. octubre 2023/2022	octubre 2023	Var. octubre 2023/2022
EXP	Total	639,47		1,0%	389.915	0,6%	1,64	0,4%
	UE-27	532,86	83	3,8%	326.271	1,9%	1,63	1,9%
	PPTT	106,61	17	-10,9%	63.645	-5,3%	1,68	-5,9%
IMP	Total	333,42		3,1%	200.903	-3,5%	1,66	6,8%
	UE-27	88,63	27	0,0%	61.882	-12,6%	1,43	14,5%
	PPTT	244,80	73	4,3%	139.020	1,3%	1,76	3,0%
Saldo		306,05		-1,1%	189.013	5,4%		

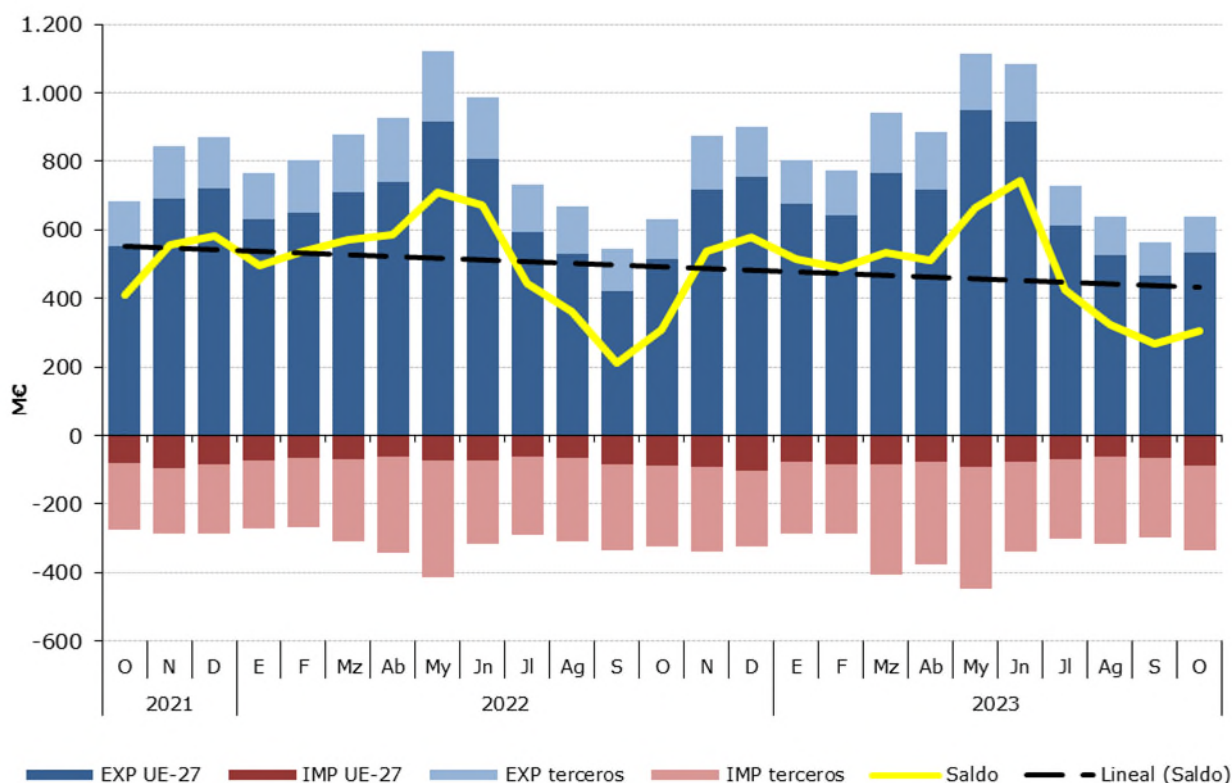
Los subgrupos elegidos mensualmente en este Grupo, que tiene una elevada estacionalidad, son los que presentan en cada mes un mayor comercio total (exportaciones + Importaciones).

Tabla 38.

Distribución del comercio exterior grupo Frutas

Total, UE y Países Terceros.

Octubre de 2023

	OCTUBRE 2023	Exportaciones		Importaciones		Comercio Total	Precio Medio (€/kg)	
		Valor Millones €	Peso toneladas	Valor Millones €	Peso toneladas	Valor Millones €	Exportado	Importado
TOTAL	FRUTAS	639,5	389.915	333,4	200.903	972,9	1,64	1,66
	Cítricos	237,6	171.089	33,1	27.659	270,7	1,39	1,20
	Frutos secos	72,6	15.161	79,1	21.943	151,7	4,79	3,61
	Frutos rojos	39,0	5.231	34,5	5.222	73,5	7,46	6,60
	Uvas	53,7	21.983	15,6	7.044	69,3	2,44	2,22
	Aguacates	27,7	8.731	41,0	18.017	68,7	3,18	2,28
	Frutas de hueso	55,5	42.077	1,0	1.868	56,6	1,32	0,55
	Otros	153,3	125.644	129,1	119.149	282,4	1,22	1,08
UE-27	FRUTAS	532,9	326.271	88,6	61.882	621,5	1,63	1,43
	Cítricos	207,0	148.671	7,8	5.738	214,8	1,39	1,35
	Frutos secos	63,7	13.594	14,8	7.445	78,5	4,69	1,98
	Frutos rojos	33,4	4.647	7,3	1.342	40,6	7,18	5,42
	Uvas	40,0	16.674	10,6	4.553	50,6	2,40	2,33
	Aguacates	26,8	8.423	1,6	1.008	28,5	3,19	1,62
	Frutas de hueso	47,5	37.119	0,6	1.639	48,1	1,28	0,35
	Otros	114,4	97.143	46,0	40.157	160,4	1,18	1,15
PAÍSES TERCEROS	FRUTAS	106,6	63.645	244,8	139.020	351,4	1,68	1,76
	Cítricos	30,6	22.418	25,3	21.921	55,9	1,37	1,16
	Frutos secos	8,9	1.567	64,4	14.497	73,2	5,65	4,44
	Frutos rojos	5,6	585	27,2	3.881	32,8	9,63	7,01
	Uvas	13,7	5.309	5,0	2.491	18,7	2,58	2,00
	Aguacates	0,9	308	39,4	17.009	40,3	2,95	2,31
	Frutas de hueso	8,0	4.957	0,5	228	8,5	1,61	2,05
	Otros	38,9	28.501	83,1	78.992	122,0	1,37	1,05

Gráfico 21.

Distribución de las exportaciones e importaciones del Grupo Frutas por subgrupos

Octubre de 2023



Tabla 39.

Evolución del comercio exterior Subgrupo Cítricos (0805)

Octubre de 2021, 2022 y 2023

Exportación	octubre 2021	octubre 2022	octubre 2023	Importación	octubre 2021	octubre 2022	octubre 2023
Valor (M€)	242,35	236,16	237,64	Valor (M€)	32,20	35,51	33,11
Volumen (t)	219.577	182.513	171.089	Volumen (t)	39.980	38.567	27.659
Precio Medio €/kg	1,10	1,29	1,39	Precio Medio €/kg	0,81	0,92	1,20

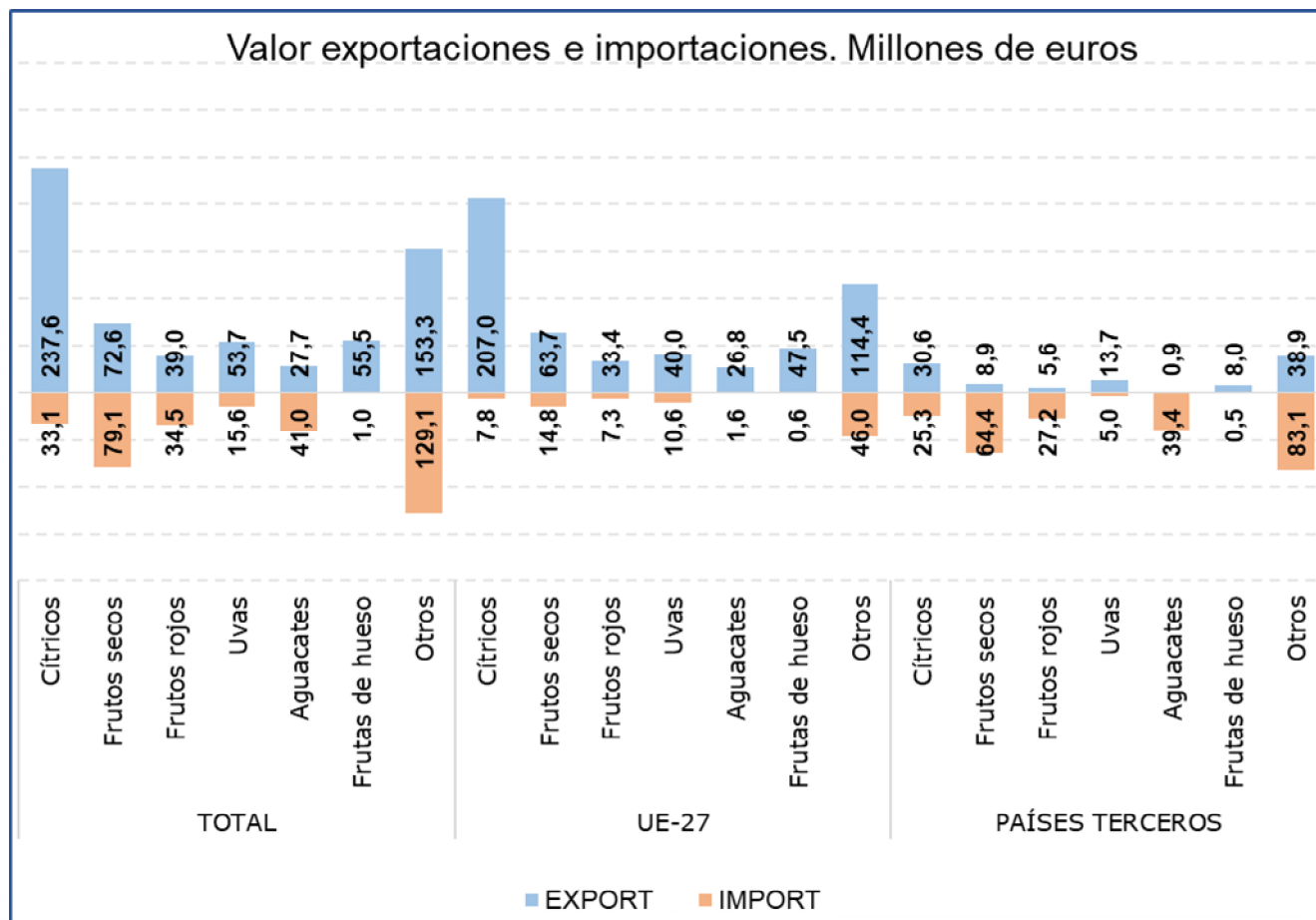
En octubre el subgrupo **Cítricos** ha sido el **primero en importancia desde el punto de vista exportador** dentro del grupo Frutas, representado el **37% de las exportaciones totales y el 10% de las importaciones**. Respecto a octubre de 2022 el **valor de las exportaciones se ha mantenido prácticamente estable**, con un **leve incremento del 0,6%**, mientras que el de las **importaciones se ha reducido un 6,8%**.

Tabla 40.

Evolución del comercio exterior Subgrupo Frutas de hueso (0809)

Octubre de 2021, 2022 y 2023

Exportación	octubre 2021	octubre 2022	octubre 2023	Importación	octubre 2021	octubre 2022	octubre 2023
Valor (M€)	39,75	40,18	55,52	Valor (M€)	0,46	1,32	1,03
Volumen (t)	33.555	32.583	42.077	Volumen (t)	1.511	2.597	1.868
Precio Medio €/kg	1,18	1,23	1,32	Precio Medio €/kg	0,30	0,51	0,55

Este mes el subgrupo de **Frutas de hueso** ha representado el **9% de las exportaciones**, siendo insignificantes sus importaciones. En octubre el **valor de las exportaciones ha aumentado un 38,2%**.

Tabla 41.

Evolución del comercio exterior Subgrupo Frutos Secos (0801+0802)

Octubre de 2021, 2022 y 2023

Exportación	octubre 2021	octubre 2022	octubre 2023	Importación	octubre 2021	octubre 2022	octubre 2023
Valor (M€)	92,94	75,35	72,61	Valor (M€)	70,39	89,29	79,12
Volumen (t)	20.019	15.251	15.161	Volumen (t)	18.297	21.843	21.943
Precio Medio €/kg	4,64	4,94	4,79	Precio Medio €/kg	3,85	4,09	3,61

Este subgrupo en **exportaciones ha alcanzado el 11% del total, disminuyendo su valor un 3,6%** con respecto a octubre de 2022. No obstante, este subgrupo mantiene **una clara tendencia importadora** siendo el **primer subgrupo en importancia dentro del grupo**, con un **24% del total**, registrándose este mes un **descenso del 11,4% en el valor de las importaciones**.

Tabla 41.

Evolución del comercio exterior Uvas (0806)

Octubre de 2021, 2022 y 2023

Exportación	octubre 2021	octubre 2022	octubre 2023	Importación	octubre 2021	octubre 2022	octubre 2023
Valor (M€)	84,40	78,65	53,66	Valor (M€)	8,82	14,27	15,61
Volumen (t)	39.840	34.833	21.983	Volumen (t)	4.909	8.828	7.044
Precio Medio €/kg	2,12	2,26	2,44	Precio Medio €/kg	1,80	1,62	2,22

Este mes el subgrupo de **Uvas** ha representado el **8% de las exportaciones y el 5% de las importaciones** totales del grupo. Con respecto a octubre del año anterior **se ha reducido un 31,8% el valor de las exportaciones**.

Tabla 44.

Evolución del comercio exterior Subgrupo Aguacates (080440)

Octubre de 2021, 2022 y 2023

Exportación	octubre 2021	octubre 2022	octubre 2023	Importación	octubre 2021	octubre 2022	octubre 2023
Valor (M€)	28,85	23,97	27,75	Valor (M€)	34,62	39,62	41,00
Volumen (t)	10.135	9.654	8.731	Volumen (t)	17.435	20.374	18.017
Precio Medio €/kg	2,85	2,48	3,18	Precio Medio €/kg	1,99	1,94	2,28

El subgrupo de **Aguacates** representa **el 4% de las exportaciones** y **el 12% de las importaciones totales del grupo Frutas**. Este mes ha **aumentado el valor de las exportaciones un 15,8%**, mientras que **el de las importaciones lo ha hecho en un 3,5%** con respecto a octubre del año anterior.

Tabla 44.

Evolución del comercio exterior Subgrupo Caquis (081070)

Octubre de 2021, 2022 y 2023

Exportación	octubre 2021	octubre 2022	octubre 2023	Importación	octubre 2021	octubre 2022	octubre 2023
Valor (M€)	41,08	29,40	53,43	Valor (M€)	0,00	0,00	0,06
Volumen (t)	34.242	20.791	39.279	Volumen (t)	1	2	20
Precio Medio €/kg	1,20	1,41	1,36	Precio Medio €/kg	1,71	1,73	2,88

En octubre el subgrupo **Caquis** ha representado **el 8% de las exportaciones** totales del grupo, siendo insignificantes sus importaciones. El **valor de las exportaciones ha aumentado un 81,7%** respecto al mismo mes del año anterior.

Cereales (10)

En este grupo se analizan los productos comprendidos en el capítulo 10 del TARIC, correspondiente a Cereales.

El grupo **Cereales** mantiene su carácter **importador** y un saldo marcadamente decreciente a pesar de las grandes diferencias observadas en los valores de importación.

Gráfico 22.

Evolución del comercio exterior grupo Cereales

Años 2021, 2022 y 2023. M€



Tabla 45.

Variación Interanual del grupo Cereales

Octubre 2023

Cereales (10)		M€			t		€/kg	
		octubre 2023	(%) Sobre Total	Var. octubre 2023/2022	octubre 2023	Var. octubre 2023/2022	octubre 2023	Var. octubre 2023/2022
EXP	Total	32,96		-1,4%	54.990	18,4%	0,60	-16,7%
	UE-27	22,23	67	-3,5%	43.521	37,5%	0,51	-29,8%
	PPTT	10,72	33	3,4%	11.469	-22,4%	0,94	33,3%
IMP	Total	651,27		-10,9%	2.612.298	17,5%	0,25	-24,1%
	UE-27	265,39	41	13,9%	1.045.158	58,3%	0,25	-28,0%
	PPTT	385,88	59	-22,5%	1.567.140	0,3%	0,25	-22,7%
Saldo		-618,31		11,3%	-2.557.309	-17,5%		

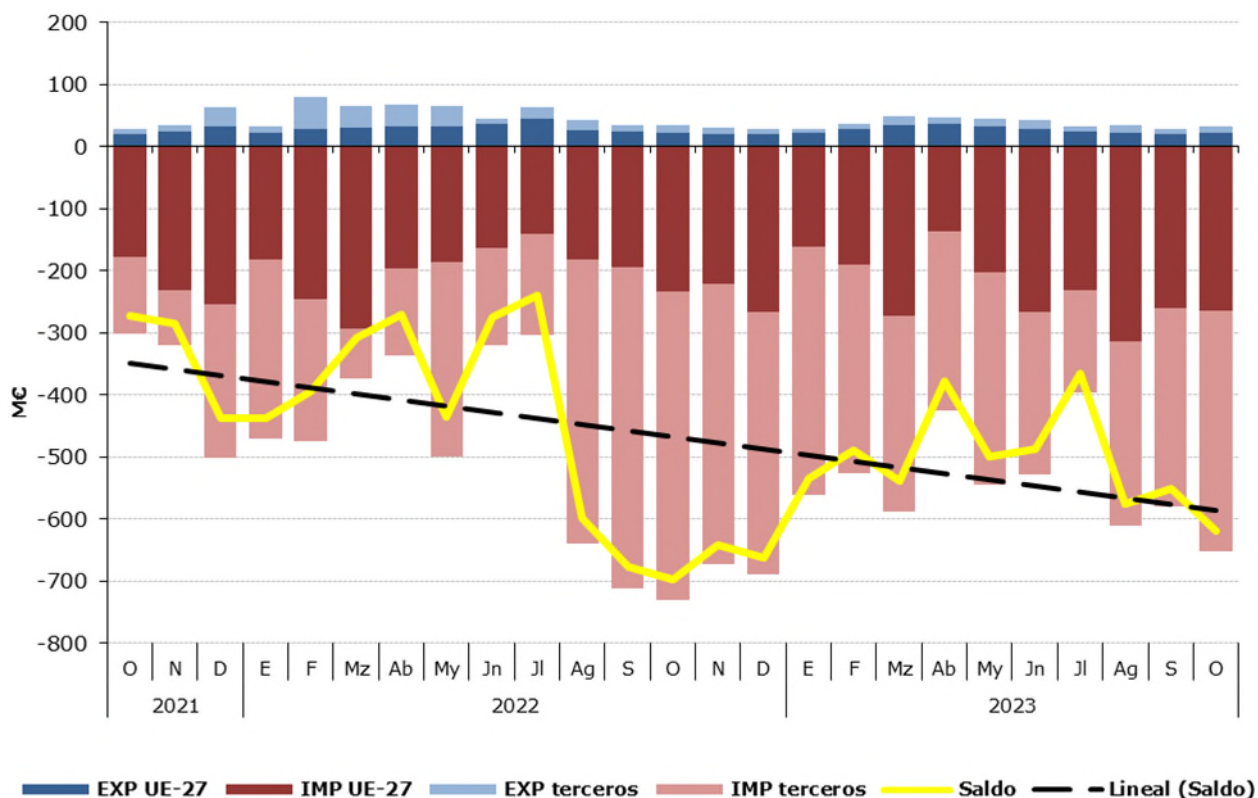
Tabla 46.

Distribución del comercio exterior grupo Cereales

Total, UE y Países Terceros.

Octubre de 2023

	OCTUBRE 2023	Exportaciones		Importaciones		Saldo (Exp-Imp)		€/kg	
		Valor	Peso	Valor	Peso	Valor	Peso	Exportado	Importado
		Millones €	toneladas	Millones €	toneladas	Millones €	toneladas		
TOTAL	CEREALES	33,0	54.990	651,3	2.612.298	-618,3	-2.557.309	0,60	0,25
	Maíz	4,7	9.153	266,8	1.101.230	-262,0	-1.092.077	0,52	0,24
	Trigo	2,4	3.285	275,9	1.058.800	-273,4	-1.055.515	0,75	0,26
	Arroz	15,4	13.012	11,0	14.199	4,4	-1.187	1,18	0,78
	Cebada	7,9	24.939	65,7	308.559	-57,7	-283.620	0,32	0,21
	Otros	2,5	4.601	32,0	129.511	-29,5	-124.910	0,53	0,25
UE-27	CEREALES	22,2	43.521	265,4	1.045.158	-243,2	-1.001.637	0,51	0,25
	Maíz	2,0	4.083	73,2	282.138	-71,3	-278.055	0,48	0,26
	Trigo	0,9	1.645	107,4	396.320	-106,5	-394.675	0,54	0,27
	Arroz	9,1	8.319	3,2	3.248	5,9	5.071	1,09	1,00
	Cebada	7,9	24.934	55,6	260.421	-47,7	-235.487	0,32	0,21
	Otros	2,4	4.540	26,0	103.031	-23,6	-98.491	0,52	0,25
PAÍSES TERCEROS	CEREALES	10,7	11.469	385,9	1.567.140	-375,2	-1.555.671	0,94	0,25
	Maíz	2,8	5.070	193,5	819.092	-190,8	-814.022	0,55	0,24
	Trigo	1,6	1.640	168,5	662.480	-166,9	-660.839	0,95	0,25
	Arroz	6,3	4.693	7,8	10.950	-1,5	-6.258	1,34	0,71
	Cebada	0,0	4	10,1	48.138	-10,1	-48.133	0,35	0,21
	Otros	0,1	61	6,0	26.480	-5,9	-26.419	1,32	0,23

Gráfico 23.

Distribución de las exportaciones e importaciones del Grupo Cereales por subgrupos

Octubre de 2023



Tabla 47.

Evolución del comercio exterior Subgrupo Maíz (1005)

Octubre de 2021, 2022 y 2023

Exportación	octubre 2021	octubre 2022	octubre 2023	Importación	octubre 2021	octubre 2022	octubre 2023
Valor (M€)	3,52	5,90	4,74	Valor (M€)	137,93	381,70	266,76
Volumen (t)	7.182	11.406	9.153	Volumen (t)	561.770	1.224.503	1.101.230
€/kg	0,49	0,52	0,52	€/kg	0,25	0,31	0,24

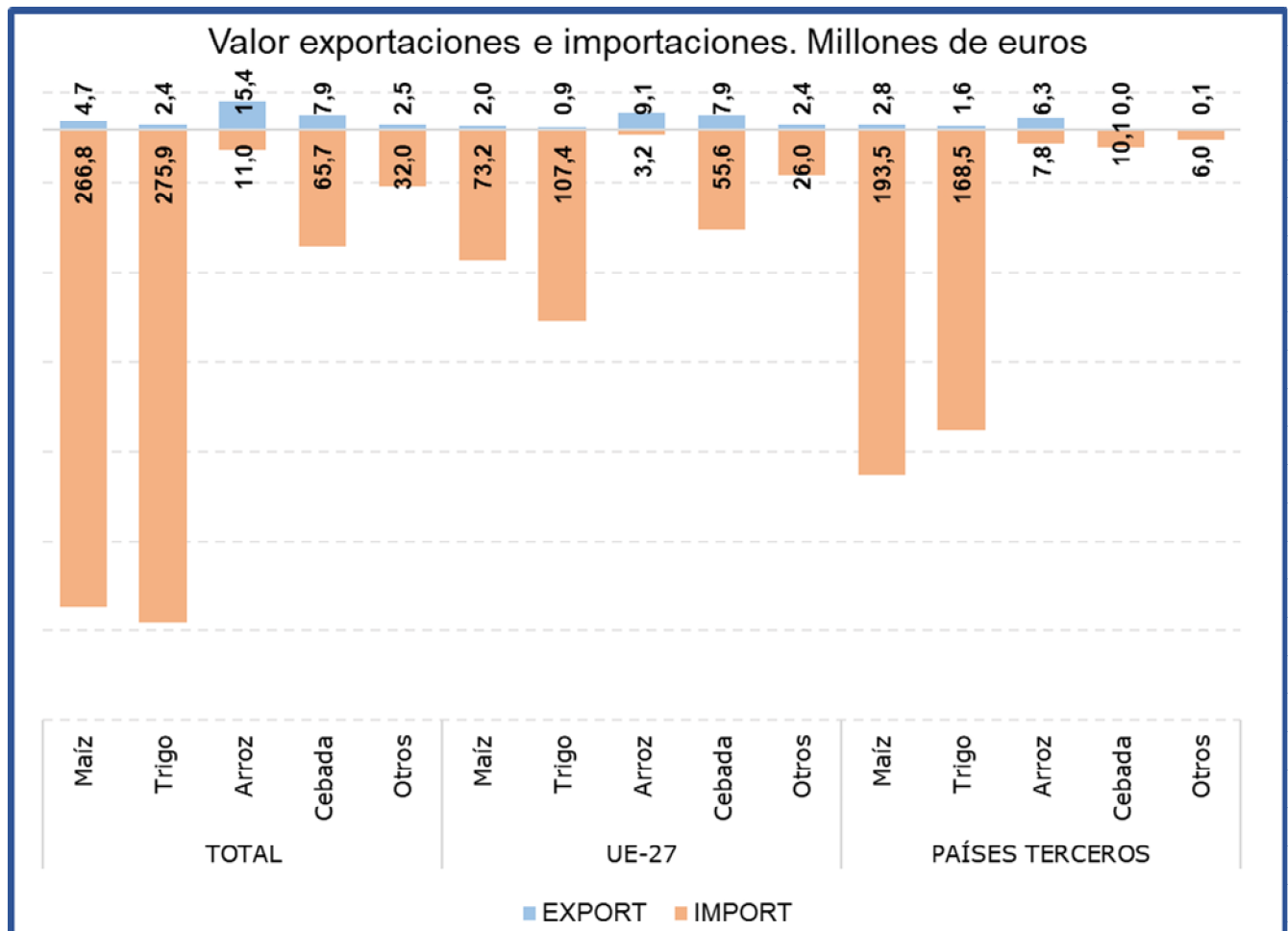
Este mes el subgrupo **Maíz** ha sido el **segundo en importancia desde el punto de vista importador, representando el 41% de las importaciones y el 14% de las exportaciones totales** del grupo Cereales. Comparado con octubre de 2022, el **valor de las importaciones ha disminuido un 30,1%**, debido al descenso tanto del volumen importado (-10,1%) como del precio medio de importación (-22,3%). En relación con las **exportaciones** estas **han disminuido su valor un 19,7%** comparado con el mismo mes del año anterior.

Tabla 48.

Evolución del comercio exterior Subgrupo Trigo (1001)

Octubre de 2021, 2022 y 2023

Exportación	octubre 2021	octubre 2022	octubre 2023	Importación	octubre 2021	octubre 2022	octubre 2023
Valor (M€)	6,04	1,73	2,45	Valor (M€)	115,82	212,99	275,87
Volumen (t)	14.951	2.920	3.285	Volumen (t)	397.524	614.499	1.058.800
€/kg	0,40	0,59	0,75	€/kg	0,29	0,35	0,26

El **Trigo** es el **primer subgrupo en importancia** en el apartado de **importaciones, representando este mes el 42% de las mismas**. Con respecto a octubre de 2022 las **importaciones han aumentado un 29,5% en valor**, debido al fuerte aumento del volumen importado (72,3%) ya que el precio medio de importación se ha reducido un 24,8%. Por su parte las exportaciones de trigo han representado el **7% de las exportaciones totales del grupo**.

Tabla 49.

Evolución del comercio exterior Subgrupo Arroz (1006)

Octubre de 2021, 2022 y 2023

Exportación	octubre 2021	octubre 2022	octubre 2023	Importación	octubre 2021	octubre 2022	octubre 2023
Valor (M€)	12,84	22,03	15,40	Valor (M€)	8,41	10,80	11,02
Volumen (t)	18.000	25.085	13.012	Volumen (t)	12.989	14.176	14.199
€/kg	0,71	0,88	1,18	€/kg	0,65	0,76	0,78

El subgrupo Arroz está integrado por variedades con comportamientos comerciales diferenciados, por una parte, los designados como de grano redondo tienen un claro comportamiento exportador y los de grano largo al contrario son de carácter importador.

Este mes el subgrupo del **Arroz ha representado el 47% de las exportaciones totales del grupo**, siendo el **primer subgrupo** en importancia en el **apartado de exportaciones**. Respecto a octubre de 2022 el valor de las **exportaciones se ha reducido un 30,1%**.

En el apartado **de las importaciones** el arroz representa el **2%**.

Tabla 50.

Evolución del comercio exterior Subgrupo Cebada (1003)

Octubre de 2021, 2022 y 2023

Exportación	octubre 2021	octubre 2022	octubre 2023	Importación	octubre 2021	octubre 2022	octubre 2023
Valor (M€)	2,57	1,12	7,91	Valor (M€)	17,15	77,51	65,66
Volumen (t)	8.245	2.418	24.939	Volumen (t)	76.221	228.688	308.559
€/kg	0,31	0,46	0,32	€/kg	0,23	0,34	0,21

El subgrupo de **Cebada** ha representado este mes el **24% de las exportaciones** totales del grupo Cereales y el **10% de las importaciones**. En octubre destaca el **fuerte incremento en el valor de las importaciones (605,5%)**, con respecto al mismo mes del año anterior.

Semillas Oleaginosas, Plantas Industriales y Forrajes (12)

En este grupo se analizan los productos comprendidos en el capítulo 12 del TARIC, correspondiente a Semillas y frutos oleaginosos, semillas y frutos diversos, plantas industriales o medicinales; paja y forraje.

El grupo **Semillas Oleaginosas, Plantas Industriales y Forrajes** tiene carácter importador y tendencia a la estabilidad.

Gráfico 24.

Evolución del comercio exterior grupo Semillas Oleaginosas, Plantas Industriales y Forrajes Años 2021, 2022 y 2023. M€



Tabla 51.

Variación Interanual del grupo Semillas Oleaginosas, Plantas Industriales y Forrajes Octubre 2023

Semillas Oleaginosas (12)		M€		Var. octubre 2023/2022	t		Var. octubre 2023/2022	€/kg	
		octubre 2023	Sobre Total (%)		octubre 2023	octubre 2023		Var. octubre 2023/2022	Var. octubre 2023/2022
EXP	Total	59,74		-25,1%	99.443	-34,7%	0,60	14,6%	
	UE-27	28,54	48	2,9%	26.546	-32,3%	1,08	52,0%	
	PPTT	31,20	52	-40,0%	72.897	-35,5%	0,43	-7,0%	
IMP	Total	246,86		-22,4%	361.129	-12,2%	0,68	-11,6%	
	UE-27	58,82	24	-36,3%	67.750	-31,9%	0,87	-6,4%	
	PPTT	188,04	76	-16,8%	293.379	-5,9%	0,64	-11,5%	
Saldo		-187,12		21,5%	-261.686	-1,0%			

Tabla 52.

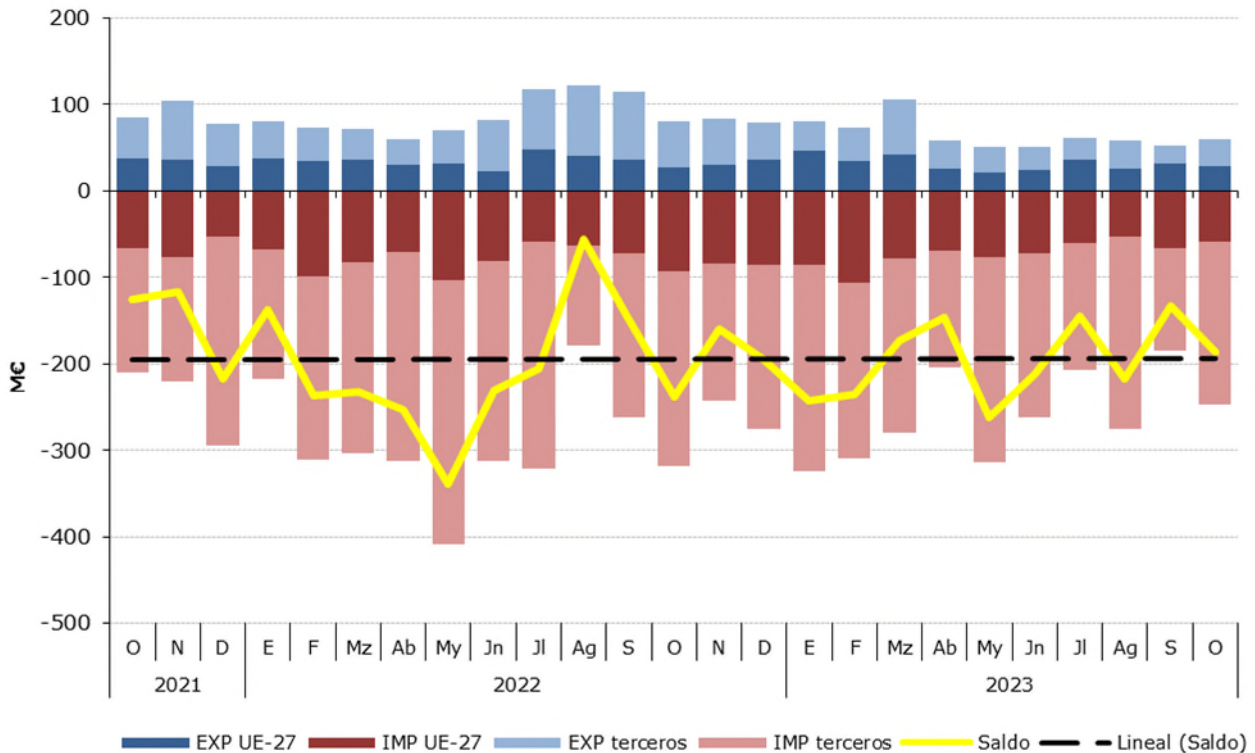
Distribución del comercio exterior grupo Semillas Oleaginosas, Plantas Industriales y Forrajes

Total, UE y Países Terceros.

Octubre de 2023

	Octubre2023	Exportaciones		Importaciones		Saldo (Exp-Imp)		Precio Medio (€/kg)	
		Valor Millones €	Peso toneladas	Valor Millones €	Peso toneladas	Valor Millones €	Peso toneladas	Exportado	Importado
TOTAL	SEMILLAS OLEAGINOSAS	59,7	99.443	246,9	361.129	-187,1	-261.686	0,60	0,68
	Habas de Soja	0,3	390	146,3	273.149	-146,0	-272.759	0,72	0,54
	Semillas de Girasol	4,7	1.312	25,3	37.610	-20,7	-36.298	3,55	0,67
	Forrajes	17,9	57.767	3,1	7.987	14,8	49.780	0,31	0,39
	Otros	36,9	39.974	72,2	42.383	-35,3	-2.409	0,92	1,70
UE-27	SEMILLAS OLEAGINOSAS	28,5	26.546	58,8	67.750	-30,3	-41.203	1,08	0,87
	Habas de Soja	0,2	368	1,3	2.312	-1,1	-1.945	0,56	0,57
	Semillas de Girasol	3,9	948	17,9	34.415	-14,0	-33.468	4,13	0,52
	Forrajes	1,5	6.189	1,5	5.645	0,1	544	0,25	0,26
	Otros	22,9	19.042	38,1	25.377	-15,2	-6.335	1,20	1,50
PAÍSES TERCEROS	SEMILLAS OLEAGINOSAS	31,2	72.897	188,0	293.379	-156,8	-220.482	0,43	0,64
	Habas de Soja	0,1	23	144,9	270.836,8	-144,9	-270.814	3,26	0,54
	Semillas de Girasol	0,7	364	7,4	3.194	-6,6	-2.830	2,02	2,31
	Forrajes	16,4	51.578	1,7	2.342	14,7	49.236	0,32	0,71
	Otros	14,0	20.932	34,1	17.006	-20,0	3.926	0,67	2,00

Gráfico 25.

Distribución de las exportaciones e importaciones del Grupo Semillas Oleaginosas, Plantas Industriales y Forrajes por subgrupos

Octubre de 2023



Tabla 53.

Evolución del comercio exterior Subgrupo Habas de Soja (1201)

Octubre de 2021, 2022 y 2023

Exportación	octubre 2021	octubre 2022	octubre 2023	Importación	octubre 2021	octubre 2022	octubre 2023
Valor (M€)	0,19	0,36	0,28	Valor (M€)	109,48	179,31	146,26
Volumen (t)	210	341	390	Volumen (t)	226.770	279.987	273.149
€/kg	0,93	1,07	0,72	€/kg	0,48	0,64	0,54

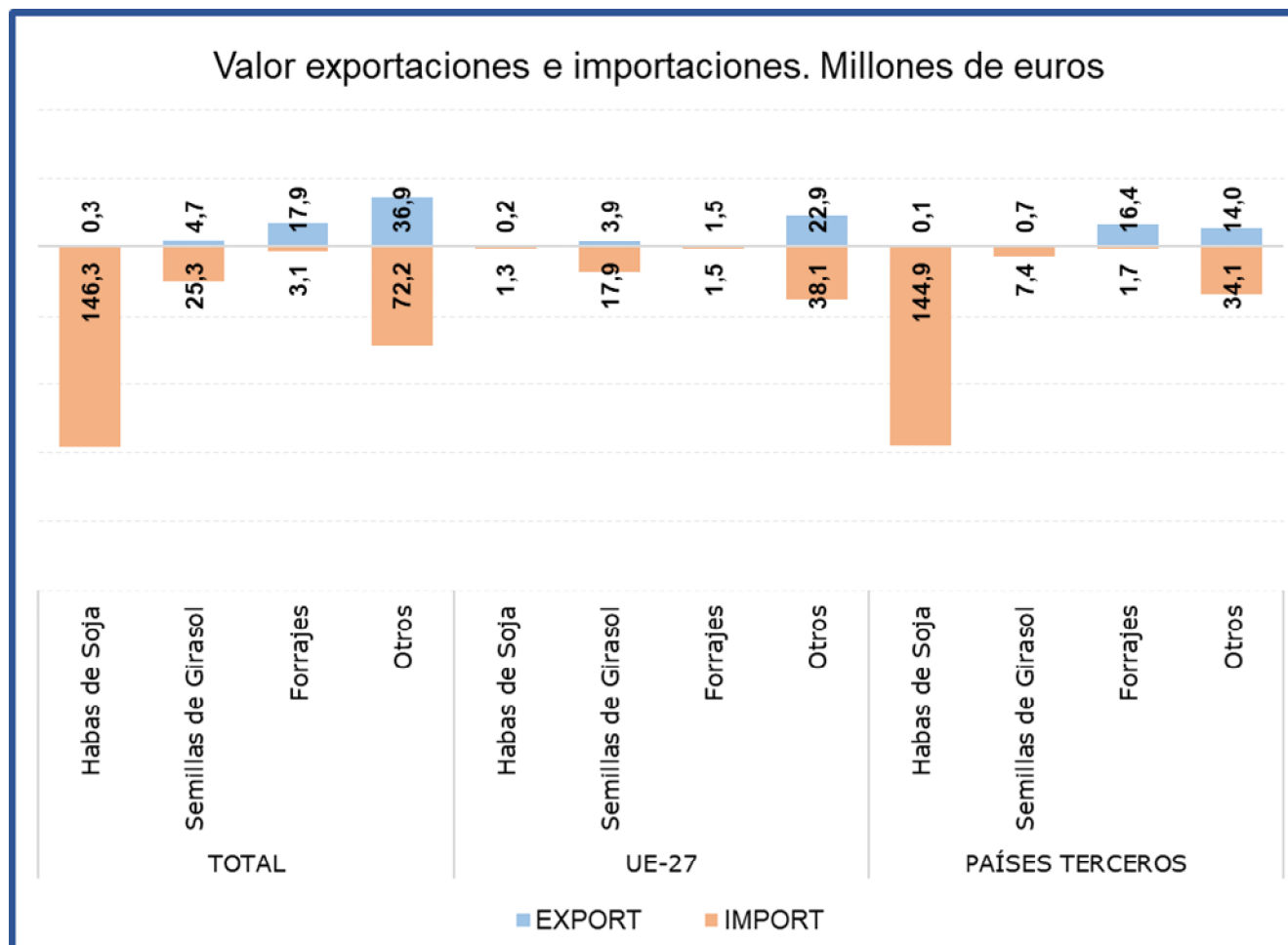
El subgrupo **Habas de Soja**, es claramente importador, siendo **el principal del grupo en el capítulo de importaciones** y representando en octubre el **59% de las mismas**, principalmente procedente de **países terceros**. Respecto al mismo mes del año anterior, se observa un **descenso del 18,4% en el valor de las importaciones**, motivado por el descenso tanto del volumen importado (-2,4%) como del precio medio de importación (-16,4%).

Las exportaciones son inapreciables.

Tabla 54.

Evolución del comercio exterior Subgrupo Semillas de Girasol (1206)

Octubre de 2021, 2022 y 2023

Exportación	octubre 2021	octubre 2022	octubre 2023	Importación	octubre 2021	octubre 2022	octubre 2023
Valor (M€)	8,23	6,25	4,65	Valor (M€)	34,43	59,35	25,32
Volumen (t)	2.076	1.683	1.312	Volumen (t)	53.383	74.804	37.610
€/kg	3,96	3,72	3,55	€/kg	0,65	0,79	0,67

Este mes, en el subgrupo **Semillas de Girasol**, las **exportaciones han supuesto el 8%** de las exportaciones totales del grupo, con un **descenso** con respecto a octubre de 2022 **del 25,6% en valor**. En cuanto a las **importaciones**, este mes han representado el **10% de las importaciones** del grupo, **disminuyendo su valor un 57,3%** con respecto al mismo mes del año anterior.

Tabla 55.

Evolución del comercio exterior Subgrupo Forrajes (1214)

Octubre de 2021, 2022 y 2023

Exportación	octubre 2021	octubre 2022	octubre 2023	Importación	octubre 2021	octubre 2022	octubre 2023
Valor (M€)	31,97	34,59	17,90	Valor (M€)	0,79	3,30	3,11
Volumen (t)	136.603	88.312	57.767	Volumen (t)	2.874	10.013	7.987
€/kg	0,23	0,39	0,31	€/kg	0,27	0,33	0,39

En el subgrupo **Forrajes**, las **exportaciones** en el mes de octubre han representado el **30% del total, con un descenso del 48,2% en el valor de estas** con respecto al mismo mes del año anterior. **Las importaciones son inapreciables.**

Aceites y grasas (15)

En este grupo se analizan los productos comprendidos en el capítulo 15 del TARIC, correspondiente a Grasas y aceites animales o vegetales, productos de su desdoblamiento; grasas alimenticias elaboradas; ceras de origen animal o vegetal.

El grupo **Aceites y Grasas**, tiene un carácter marcadamente exportador con tendencia suavemente creciente en los últimos años.

Gráfico 26.

Evolución del comercio exterior grupo Aceites y Grasas

Años 2021, 2022 y 2023. M€



Tabla 56.

Variación Interanual del grupo Aceites y Grasas

Octubre 2023

Aceites y Grasas (15)		M€			t		€/kg	
		octubre 2023	(%) Sobre Total	Var. octubre 2023/2022	octubre 2023	Var. octubre 2023/2022	octubre 2023	Var. octubre 2023/2022
EXP	Total	576,66		3,3%	190.897	-0,3%	3,02	3,6%
	UE-27	308,38	53	7,6%	119.298	10,7%	2,58	-2,8%
	PPTT	268,28	47	-1,2%	71.599	-14,4%	3,75	15,5%
IMP	Total	404,26		-26,9%	315.914	-14,3%	1,28	-14,7%
	UE-27	146,27	36	-20,8%	86.761	-23,5%	1,69	3,6%
	PPTT	257,99	64	-29,9%	229.152	-10,2%	1,13	-21,9%
Saldo		172,40		3069,3%	-125.016	29,4%		

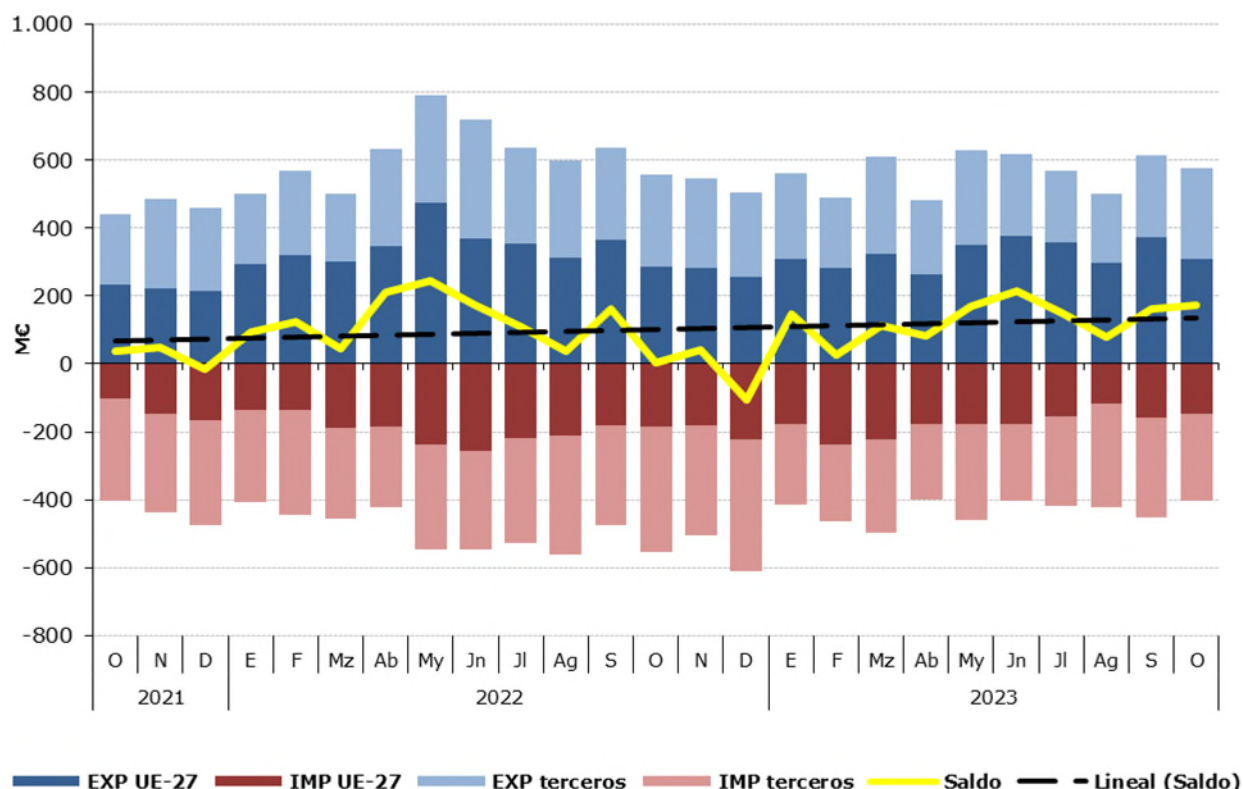
Tabla 57.

Distribución del comercio exterior grupo Aceites y Grasas

Total, UE y Países Terceros.

Octubre de 2023

	OCTUBRE 2023	Exportaciones		Importaciones		Saldo (Exp-Imp)		Precio Medio (€/kg)	
		Valor Millones €	Peso toneladas	Valor Millones €	Peso toneladas	Valor Millones €	Peso toneladas	Exportado	Importado
		TOTAL	ACEITES Y GRASAS	576,7	190.897	404,3	315.914	172,4	-125.016
	Aceites de Oliva	375,5	53.818	92,7	14.312	282,7	39.506	6,98	6,48
	Aceites de Palma	11,9	7.771	86,7	91.563	-74,7	-83.793	1,54	0,95
	Aceites de Girasol	32,3	21.373	52,9	55.455	-20,5	-34.082	1,51	0,95
	Otros	156,9	107.935,4	172,0	154.583,2	-15,1	-46.648	1,45	1,11
UE-27	ACEITES Y GRASAS	308,4	119.298	146,3	86.761	162,1	32.537	2,58	1,69
	Aceites de Oliva	181,0	27.146	53,7	8.292	127,3	18.854	6,67	6,48
	Aceites de Palma	11	7.277	4,1	2.643	6,8	4.634	1,50	1,56
	Aceites de Girasol	19,2	12.422	19,2	16.115	0,1	-3.693	1,55	1,19
	Otros	97,2	72.452,5	69,3	59.711,4	27,9	12.741	1,34	1,16
PAÍSES TERCEROS	ACEITES Y GRASAS	268,3	71.599	258,0	229.152	10,3	-157.553	3,75	1,13
	Aceites de Oliva	194,4	26.672	39,0	6.020	155,4	20.652	7,29	6,48
	Aceites de Palma	1,0	493	82,5	88.921	-81,5	-88.427	2,03	0,93
	Aceites de Girasol	13,1	8.951	33,7	39.340	-20,6	-30.389	1,47	0,86
	Otros	59,7	35.482,9	102,7	94.871,8	-43,0	-59.389	1,68	1,08

Gráfico 27.

Distribución de las exportaciones e importaciones del Grupo Aceites por subgrupos

Octubre de 2023



Tabla 58.

Evolución del comercio exterior Subgrupo Aceite de Oliva (1509)

Octubre de 2021, 2022 y 2023

Exportación	octubre 2021	octubre 2022	octubre 2023	Importación	octubre 2021	octubre 2022	octubre 2023
Valor (M€)	287,64	354,27	375,47	Valor (M€)	33,35	45,11	92,73
Volumen (t)	83.498	84.198	53.818	Volumen (t)	12.698	13.264	14.312
Precio Medio €/kg	3,44	4,21	6,98	Precio Medio €/kg	2,63	3,40	6,48

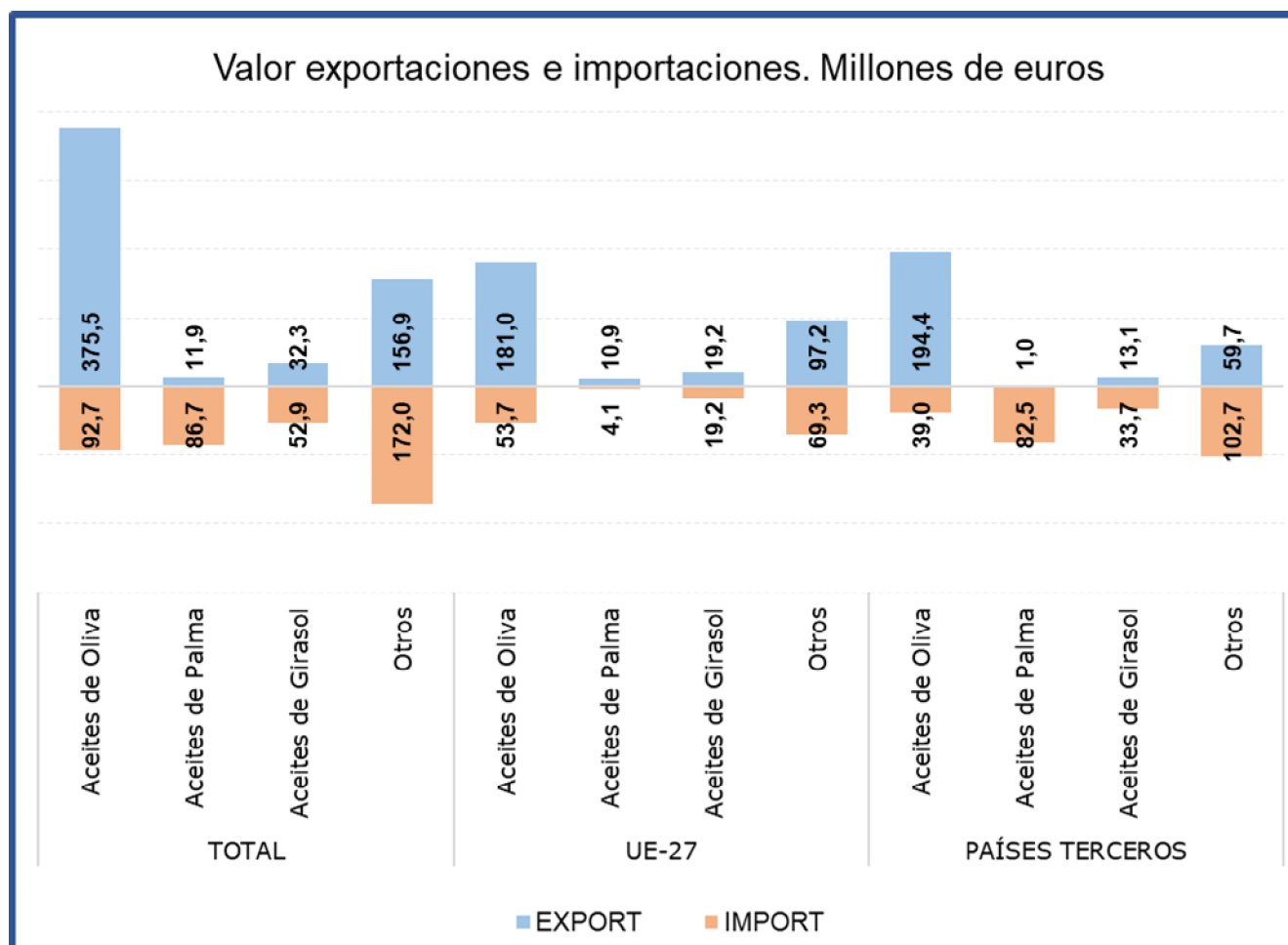
El subgrupo **Aceite de Oliva es el principal en exportaciones** al representar **el 65%** de estas. Comparado con octubre de 2022, el **valor de las exportaciones se ha incrementado un 6%**, motivado por el incremento de los precios (65,8%) ya que el volumen exportado se ha reducido en un 36,1%.

Las **importaciones**, que representan el **23% del total del grupo**, han experimentado un **brusco incremento de su valor (105,6%)** con respecto al mismo mes del año anterior, situándose este mes el aceite de oliva como **primer subgrupo dentro del capítulo de importaciones del Grupo**.

El **saldo** se sitúa en **283 M€**.

Tabla 59.

Evolución del comercio exterior Subgrupo Aceite de Palma (1511)

Octubre de 2021, 2022 y 2023

Exportación	octubre 2021	octubre 2022	octubre 2023	Importación	octubre 2021	octubre 2022	octubre 2023
Valor (M€)	6,00	17,07	11,94	Valor (M€)	123,85	154,49	86,67
Volumen (t)	4.458	9.173	7.771	Volumen (t)	128.226	127.127	91.563
Precio Medio €/kg	1,35	1,86	1,54	Precio Medio €/kg	0,97	1,22	0,95

El subgrupo **Aceite de Palma** ha representado el **21% de las importaciones**, situándose en octubre como el segundo subgrupo dentro del capítulo de importaciones del Grupo de Aceites y Grasas. Este mes las **importaciones han disminuido su valor en un 43,9%**, respecto al mismo mes de 2022, debido al descenso tanto del precio de importación (-22,1%) como del volumen importado (-28%).

Las exportaciones de aceite de palma **suponen el 2% de las totales del grupo**.

Tabla 60.

Evolución del comercio exterior Subgrupo Aceite de Girasol (1512)

Octubre de 2021, 2022 y 2023

Exportación	octubre 2021	octubre 2022	octubre 2023	Importación	octubre 2021	octubre 2022	octubre 2023
Valor (M€)	26,12	29,50	32,35	Valor (M€)	58,54	87,45	52,89
Volumen (t)	19.745	13.756	21.373	Volumen (t)	50.379	57.473	55.455
Precio Medio €/kg	1,32	2,14	1,51	Precio Medio €/kg	1,16	1,52	0,95

El **Aceite de Girasol** ha representado el **13% de las importaciones** durante el mes de octubre, siendo el **tercer subgrupo en importancia dentro del apartado importaciones** del Grupo. Las **importaciones han disminuido su valor en un 39,5%** respecto al mismo mes de 2022, debido a la caída del precio de importación (-37,3%) y del volumen importado (-3,5%).

En el apartado de **exportaciones este subgrupo ha representado el 6%** de las totales, con un **incremento de su valor del 9,6%**.

Preparaciones de carne y pescado (16)

En este grupo se analizan los productos comprendidos en el capítulo 16 del TARIC, correspondiente a Preparaciones de carne, de pescado o de crustáceos, de moluscos o de otros invertebrados acuáticos.

El grupo **Preparaciones de carne y pescado** tiene carácter exportador con tendencia suavemente creciente.

Gráfico 28

Evolución del comercio exterior grupo Preparaciones de carne y pescado

Años 2021, 2022 y 2023. M€



Tabla 61.

Variación Interanual del grupo Preparaciones de carne y pescado Octubre 2023

Preparaciones C y P.		M€			t		€/kg	
		octubre 2023	(%) Sobre Total	Var. octubre 2023/2022	octubre 2023	Var. octubre 2023/2022	octubre 2023	Var. octubre 2023/2022
EXP	Total	199,19		6,1%	32.234	-2,5%	6,18	8,7%
	UE-27	149,49	75	4,4%	25.388	-3,5%	5,89	8,2%
	PPTT	49,70	25	11,3%	6.847	1,5%	7,26	9,7%
IMP	Total	137,63		-17,3%	27.434	-14,4%	5,02	-3,3%
	UE-27	54,49	40	5,0%	10.851	-3,9%	5,02	9,2%
	PPTT	83,15	60	-27,3%	16.583	-20,2%	5,01	-9,0%
Saldo		61,56		187,1%	4.800	390,6%		

Tabla 62.

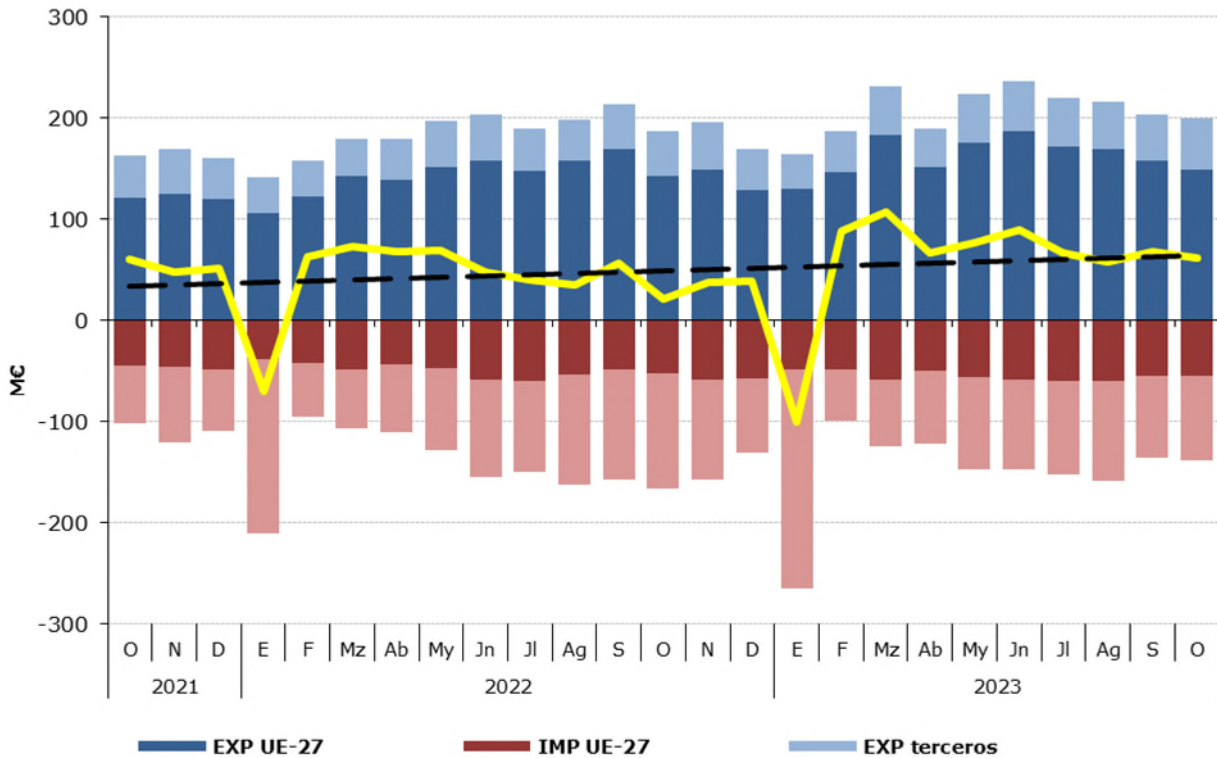
Distribución del comercio exterior grupo Preparaciones de carne y pescado

Total, UE y Países Terceros.

Octubre de 2023

OCTUBRE 2023	Exportaciones		Importaciones		Saldo (Exp-Imp)		Precio Medio (€/kg)	
	Valor Millones €	Peso toneladas	Valor Millones €	Peso toneladas	Valor Millones €	Peso toneladas	Exportado	Importado
	PREPARACIONES C y P.	199,2	32.234	137,6	27.434	61,6	4.800	6,18
Embutidos de carne	52,6	6.974	10,8	2.485	41,9	4.489	7,55	4,34
Preparaciones y conservas de pescado	86,3	12.343	82,5	15.100	3,8	-2.757	6,99	5,47
Crustáceos y moluscos preparados o conservados	28,3	5.793	16,2	4.346	12,2	1.447	4,89	3,73
Otros	31,9	7.123	28,1	5.502	3,8	1.621	4,48	5,12
PREPARACIONES C y P.	149,5	25.388	54,5	10.851	95,0	14.537	5,89	5,02
Embutidos de carne	35,4	4.668	10,6	2.417	24,8	2.251	7,57	4,37
Preparaciones y conservas de pescado	73,4	10.933	13,8	2.743	59,6	8.190	6,71	5,04
Crustáceos y moluscos preparados o conservados	18,4	4.597	3,5	475	14,9	4.122	4,01	7,40
Otros	22,3	5.190	26,6	5.216	-4,3	-26	4,30	5,09
PREPARACIONES C y P.	49,7	6.847	83,1	16.583	-33,4	-9.736	7,26	5,01
Embutidos de carne	17,3	2.306	0,2	68,4	17,1	2.238	7,50	2,98
Preparaciones y conservas de pescado	12,9	1.411	68,7	12.357	-55,8	-10.947	9,13	5,56
Crustáceos y moluscos preparados o conservados	9,9	1.197	12,7	3.871	-2,7	-2.674	8,29	3,27
Otros	9,6	1.933	1,6	286	8,0	1.647	4,97	5,51

Gráfico 29.

Distribución de las exportaciones e importaciones del Grupo Preparaciones de carne y pescado por subgrupos

Octubre de 2023



Tabla 63.

Evolución del comercio exterior Subgrupo Embutidos de carne (1601)

Octubre de 2021, 2022 y 2023

Exportación	octubre 2021	octubre 2022	octubre 2023	Importación	octubre 2021	octubre 2022	octubre 2023
Valor (M€)	42,31	51,61	52,65	Valor (M€)	7,32	9,44	10,78
Volumen (t)	6.958	7.661	6.974	Volumen (t)	1.928	2.522	2.485
Precio Medio €/kg	6,08	6,74	7,55	Precio Medio €/kg	3,80	3,74	4,34

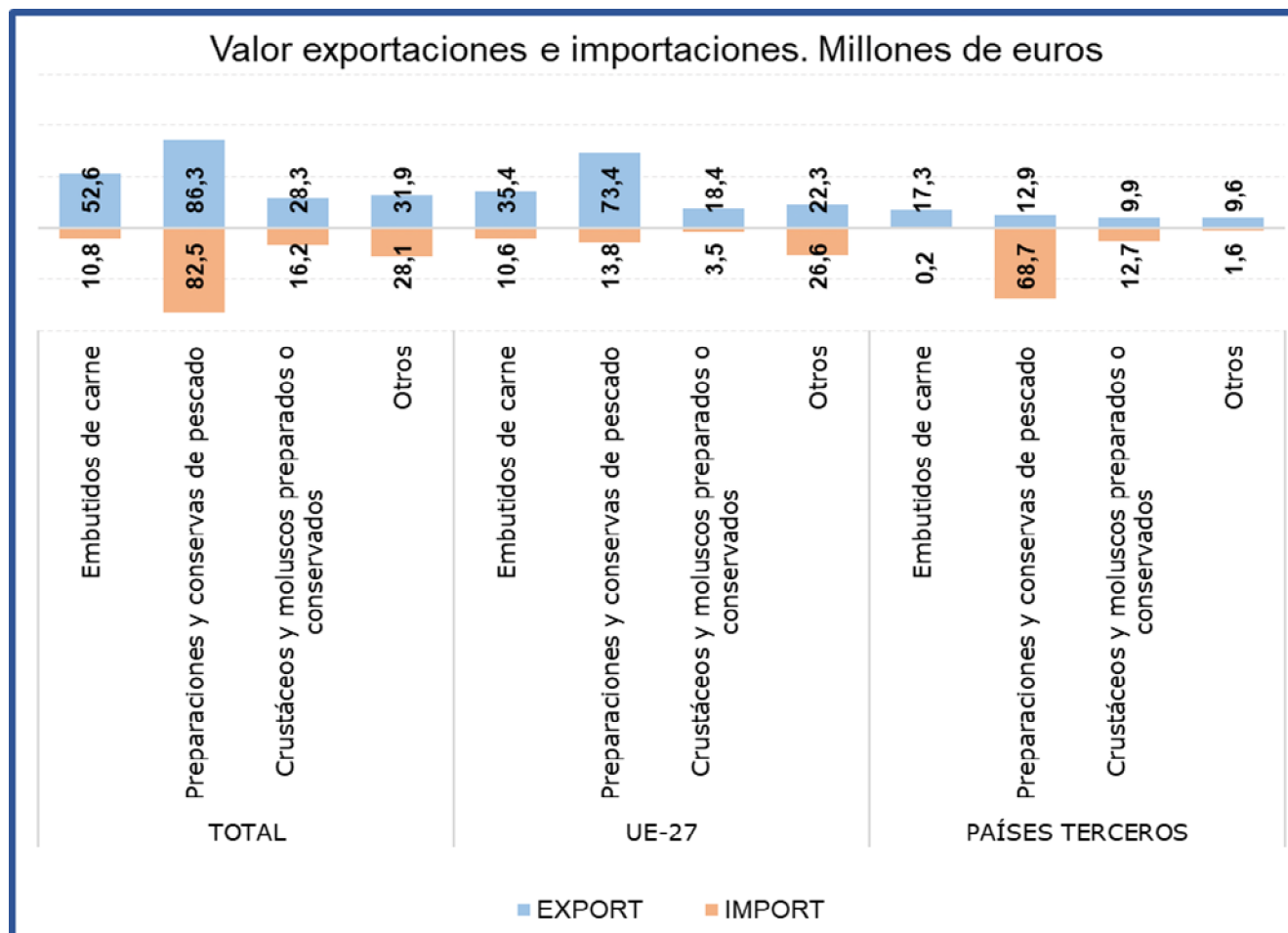
En el subgrupo **Embutidos de carne** las **exportaciones** en el mes de octubre han alcanzado el **26% del total del grupo, incrementándose en valor un 2%** con respecto al mismo mes del año anterior. Por su parte las **importaciones han representado el 8% del total**, con un incremento de valor del 14,1% con respecto a octubre del año anterior.

Tabla 64.

Evolución del comercio exterior Subgrupo Preparaciones y conservas de pescado (1604)

Octubre de 2021, 2022 y 2023

Exportación	octubre 2021	octubre 2022	octubre 2023	Importación	octubre 2021	octubre 2022	octubre 2023
Valor (M€)	73,23	79,85	86,29	Valor (M€)	58,69	114,44	82,52
Volumen (t)	13.880	12.520	12.343	Volumen (t)	13.809	20.666	15.100
Precio Medio €/kg	5,28	6,38	6,99	Precio Medio €/kg	4,25	5,54	5,47

El subgrupo **Preparaciones y conservas de pescado es el más relevante del grupo, siendo el principal tanto en exportaciones como en importaciones**, representando este mes el **43%** y el **60% del total, respectivamente**. Con respecto a octubre de 2022, se ha incrementado **el valor de las exportaciones (8,1%)** mientras que **el de las importaciones ha descendido (-27,9%)**.

Tabla 65.

Evolución del comercio exterior Subgrupo Crustáceos y moluscos preparados o conservados (1605)

Octubre de 2021, 2022 y 2023

Exportación	octubre 2021	octubre 2022	octubre 2023	Importación	octubre 2021	octubre 2022	octubre 2023
Valor (M€)	24,32	23,95	28,34	Valor (M€)	16,52	17,53	16,19
Volumen (t)	5.497	5.035	5.793	Volumen (t)	3.696	3.435	4.346
Precio Medio €/kg	4,42	4,76	4,89	Precio Medio €/kg	4,47	5,10	3,73

El subgrupo **Crustáceos y moluscos preparados o conservados** ha supuesto este mes **el 14% de las exportaciones y el 12% de las importaciones totales** del grupo.

Este mes **el valor de las exportaciones se ha incrementado un 18,3%**, mientras que **el de las importaciones ha descendido un 7,6%** con respecto a octubre del año anterior.

Bebidas (22)

En este grupo se analizan los productos comprendidos en el capítulo 22 del TARIC, correspondiente a Bebidas, líquidos alcohólicos y vinagre.

El grupo **Bebidas** tiene un carácter claramente exportador con tendencia ligeramente descendente.

Gráfico 30

Evolución del comercio exterior grupo Bebidas

Años 2021, 2022 y 2023. M€



Tabla 66.

Variación Interanual del grupo Bebidas

Octubre 2023

Bebidas (22)		M€			t		€/kg	
		octubre 2023	(%) Sobre Total	Var. octubre 2023/2022	octubre 2023	Var. octubre 2023/2022	octubre 2023	Var. octubre 2023/2022
EXP	Total	511,16		8,5%	364.041	10,6%	1,40	-1,8%
	UE-27	249,72	49	17,8%	225.074	20,9%	1,11	-2,5%
	PPTT	261,44	51	0,9%	138.967	-2,8%	1,88	3,9%
IMP	Total	219,90		11,7%	132.870	27,0%	1,65	-12,1%
	UE-27	130,74	59	7,2%	88.957	5,2%	1,47	1,9%
	PPTT	89,15	41	19,0%	43.914	118,6%	2,03	-45,6%
Saldo		291,27		6,3%	231.170	2,9%		

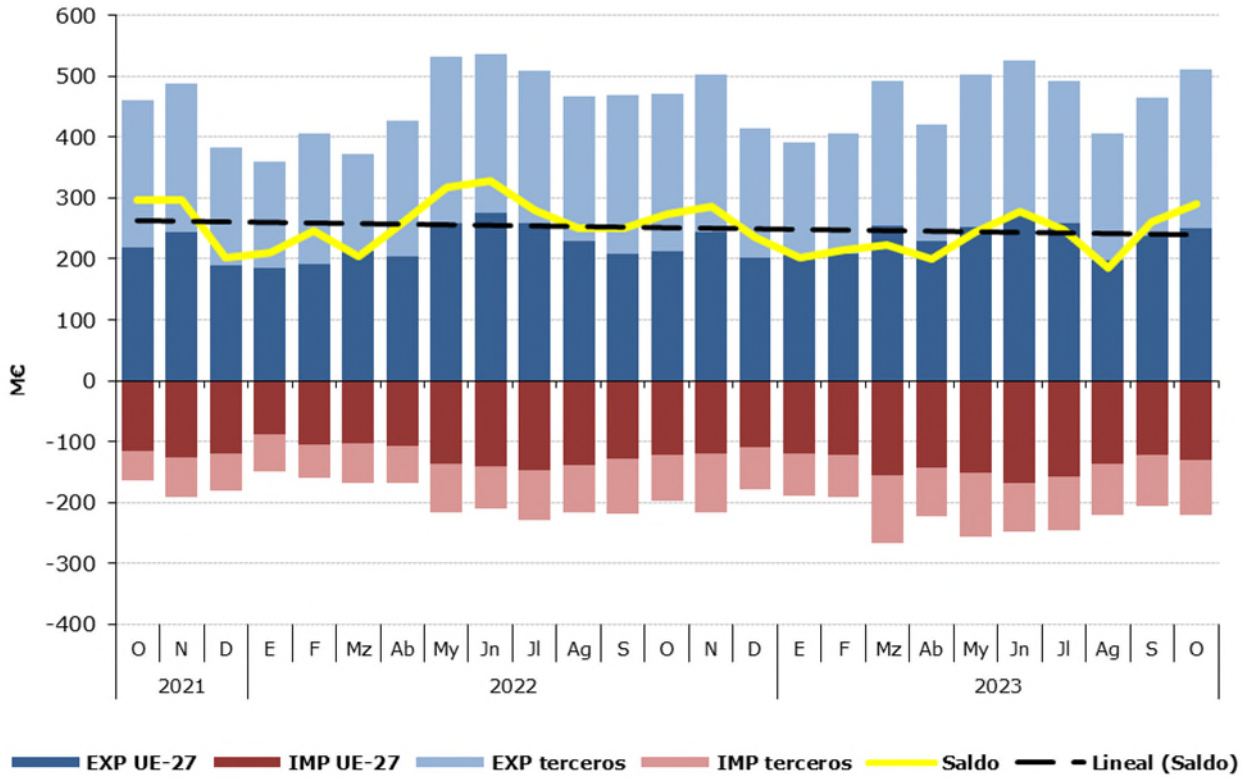
Tabla 67.

Distribución del comercio exterior grupo Bebidas

Total, UE y Países Terceros.

Octubre de 2023

	OCTUBRE 2023	Exportaciones		Importaciones		Saldo (Exp-Imp)		Precio Medio (€/kg)	
		Valor Millones €	Peso toneladas	Valor Millones €	Peso toneladas	Valor Millones €	Peso toneladas	Exportado	Importado
		TOTAL	BEBIDAS	511,2	364.041	219,9	132.870	291,3	231.170
	Bebidas refrescantes	46,7	59.942	33,8	26.025	12,9	33.917	0,78	1,30
	Vinos	285,7	192.560	26,7	4.196	259,0	188.364	1,48	6,37
	Bebidas espirituosas	100,8	27.866	78,6	14.307	22,3	13.559	3,62	5,49
	Otros	78,0	83.673	80,8	88.343	-2,8	-4.670	0,93	0,91
UE-27	BEBIDAS	249,7	225.074	130,7	88.957	119,0	136.117	1,11	1,47
	Bebidas refrescantes	23,3	31.273	31,5	24.133	-8,2	7.140	0,74	1,30
	Vinos	137,1	136.368	24,1	3.107	112,9	133.261	1,01	7,77
	Bebidas espirituosas	43,0	7.658	26,5	5.621	16,5	2.037	5,61	4,71
	Otros	46,4	49.773	48,7	56.095	-2,2	-6.322	0,93	0,87
PAÍSES TERCEROS	BEBIDAS	261,4	138.967	89,2	43.914	172,3	95.053	1,88	2,03
	Bebidas refrescantes	23,4	28.668	2,3	1.892	21,1	26.777	0,82	1,22
	Vinos	148,6	56.191	2,6	1.089	146,0	55.103	2,64	2,39
	Bebidas espirituosas	57,9	20.208	52,1	8.686	5,8	11.522	2,86	6,00
	Otros	31,6	33.900	32,2	32.247	-0,6	1.652	0,93	1,00

Gráfico 31.

Distribución de las exportaciones e importaciones del Grupo Bebidas por subgrupos

Octubre de 2023



Tabla 68.

Evolución del comercio exterior Subgrupo Vinos y Mostos (2204)

Octubre de 2021, 2022 y 2023

Exportación	octubre 2021	octubre 2022	octubre 2023	Importación	octubre 2021	octubre 2022	octubre 2023
Valor (M€)	278,04	278,04	285,69	Valor (M€)	30,29	24,29	26,73
Volumen (t)	205.683	182.798	192.560	Volumen (t)	9.675	4.092	4.196
Precio Medio €/kg	1,35	1,52	1,48	Precio Medio €/kg	3,13	5,93	6,37

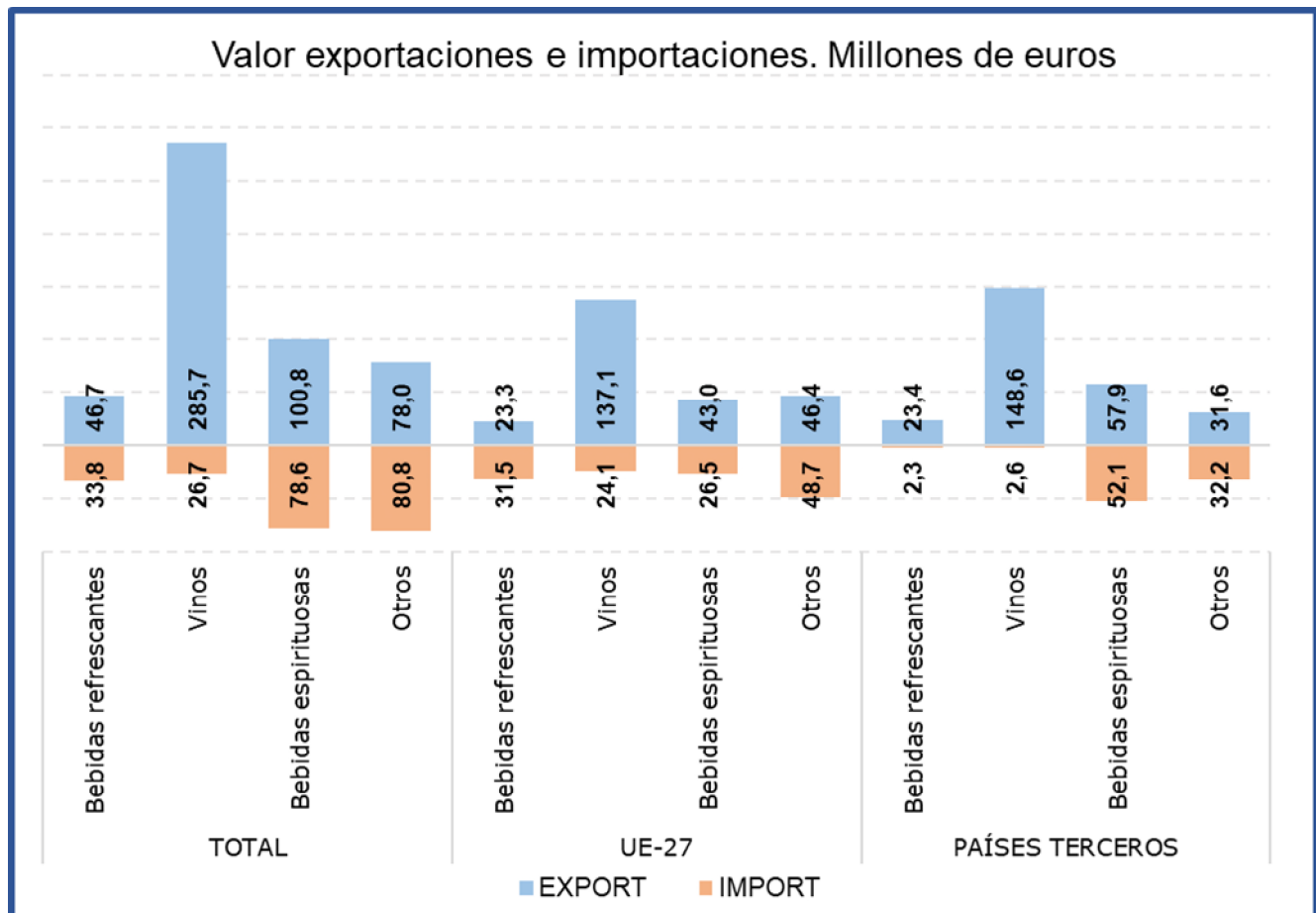
El subgrupo **Vinos y Mostos** es el más relevante de las Bebidas, principalmente en las **exportaciones** suponiendo este mes **el 56% del total del grupo**. Con respecto al mismo mes del año anterior las **exportaciones han incrementado su valor un 2,7%**, debido al aumento del volumen exportado (5,3%), ya que el precio medio de exportación ha descendido un 2,5%.

Las importaciones, que suponen el **12% de las totales del grupo**, han **aumentado su valor un 10,1%** con respecto a octubre de 2022.

Tabla 69.

Evolución del comercio exterior Subgrupo Bebidas Espirituosas (2208)

Octubre de 2021, 2022 y 2023

Exportación	octubre 2021	octubre 2022	octubre 2023	Importación	octubre 2021	octubre 2022	octubre 2023
Valor (M€)	78,45	93,53	100,82	Valor (M€)	61,70	96,71	78,56
Volumen (t)	20.412	26.243	27.866	Volumen (t)	14.841	19.678	14.307
Precio Medio €/kg	3,84	3,56	3,62	Precio Medio €/kg	4,16	4,91	5,49

El subgrupo de **Bebidas Espirituosas** ha supuesto en septiembre **el 20% de las exportaciones y el 36% de las importaciones totales**, siendo el subgrupo más importante desde el punto de vista importador.

Este mes se ha producido un **descenso del valor de las importaciones del 18,8%**. Por su parte las **exportaciones se han incrementado un 7,8%**.

Tabla 70.

Evolución del comercio exterior Subgrupo Bebidas Refrescantes (2202)

Octubre de 2021, 2022 y 2023

Exportación	octubre 2021	octubre 2022	octubre 2023	Importación	octubre 2021	octubre 2022	octubre 2023
Valor (M€)	35,96	40,91	46,66	Valor (M€)	28,31	30,30	33,79
Volumen (t)	54.456	53.239	59.942	Volumen (t)	28.892	26.399	26.025
Precio Medio €/kg	0,66	0,77	0,78	Precio Medio €/kg	0,98	1,15	1,30

Las **Bebidas Refrescantes** han representado **el 9% de las exportaciones y el 15% de las importaciones** totales del grupo.

En octubre **el valor de las exportaciones se ha incrementado un 14,1%** mientras que **el de las importaciones lo ha hecho en un 11,5%** con respecto al mismo mes del año anterior.

Subproductos de la Industria Alimentaria y Piensos (23)

En este grupo se analizan los productos comprendidos en el capítulo 23 del TARIC, correspondiente a Residuos y desperdicios de las industrias alimentarias; alimentos preparados para animales.

El grupo **Subproductos de la Industria Alimentaria y Piensos** es marcadamente importador con variaciones mensuales notables y tendencia a la estabilidad.

Gráfico 32.

Evolución del comercio exterior grupo Subproductos de la Industria Alimentaria y Piensos.

Años 2021, 2022 y 2023. M€



Tabla 71.

Variación Interanual del grupo Subproductos de la Industria Alimentaria y Piensos.

Octubre 2023

Piensos (23)	M€			t		€/kg	
	octubre 2023	(%) Sobre Total	Var. octubre 2023/2022	octubre 2023	Var. octubre 2023/2022	octubre 2023	Var. octubre 2023/2022
EXP							
Total	140,20		5,6%	135.496	2,1%	1,03	3,4%
UE-27	104,43	74	11,5%	109.161	8,1%	0,96	3,2%
PPTT	35,77	26	-8,5%	26.335	-16,9%	1,36	10,2%
IMP							
Total	253,63		-22,7%	407.118	-29,9%	0,62	10,2%
UE-27	119,22	47	13,1%	161.555	15,2%	0,74	-1,8%
PPTT	134,41	53	-39,7%	245.563	-44,2%	0,55	8,1%
Saldo	-113,43		42,0%	-271.621	39,3%		

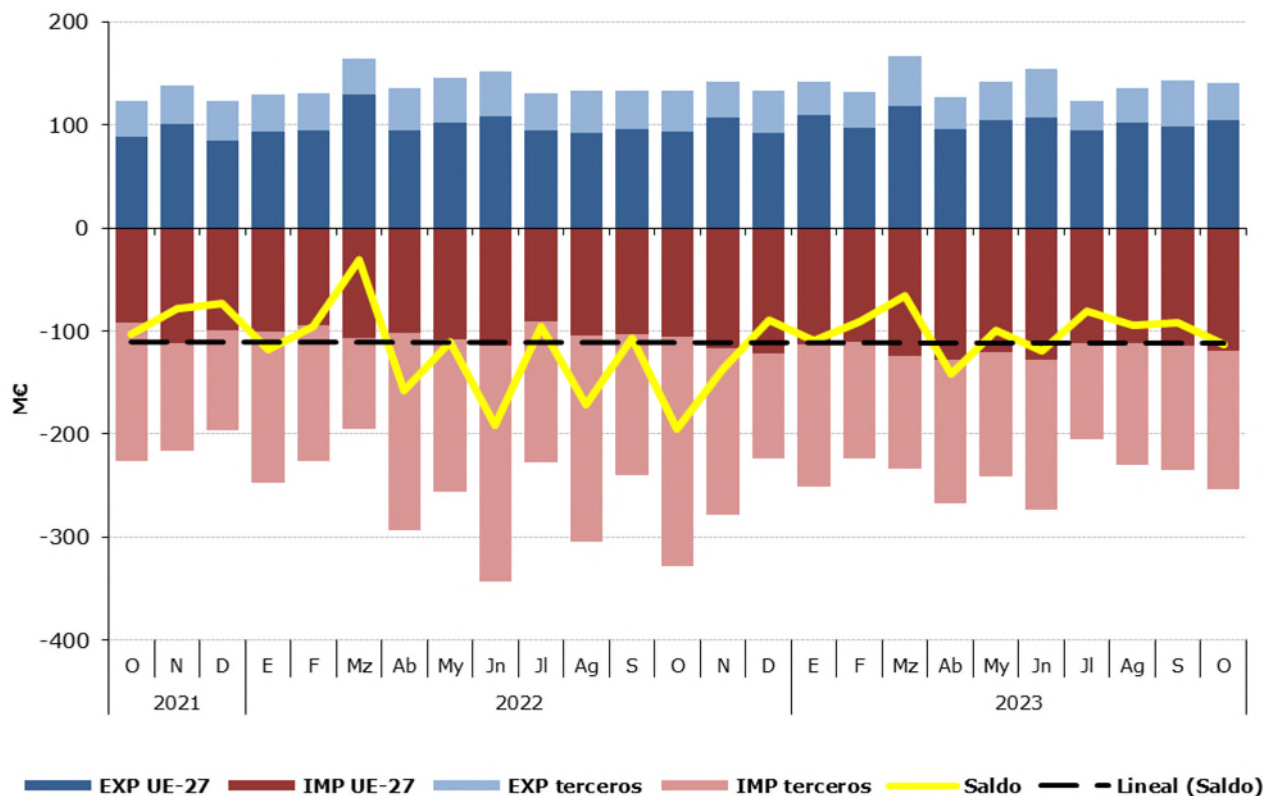
Tabla 72.

Distribución del comercio exterior grupo Subproductos de la Industria Alimentaria y Piensos.

Total, UE y Países Terceros.

Octubre de 2023

	OCTUBRE 2023	Exportaciones		Importaciones		Saldo (Exp-Imp)		€/kg	
		Valor Millones €	Peso toneladas	Valor Millones €	Peso toneladas	Valor Millones €	Peso toneladas	Exportado	Importado
TOTAL	SUBPRODUCTOS Y PIENSOS	140,2	135.496	253,6	407.118	-113,4	-271.621	1,03	0,62
	Piensos	104,0	70.877	88,9	55.114	15,1	15.763	1,47	1,61
	Tortas de Soja	7,3	20.841	100,3	195.653	-93,0	-174.812	0,35	0,51
	Otras Tortas	2,9	9.260	25,3	81.031	-22,4	-71.772	0,31	0,31
	Proteína Animal Transformada	20,0	21.901	21,5	15.573	-1,5	6.328	0,91	1,38
Otros	6,0	12.617	17,5	59.746	-11,6	-47.129	0,47	0,29	
UE-27	SUBPRODUCTOS Y PIENSOS	104,4	109.161	119,2	161.555	-14,8	-52.394	0,96	0,74
	Piensos	74,6	53.779	79,7	48.554	-5,1	5.225	1,39	1,64
	Tortas de Soja	7,3	20.841	2,2	4.606	5,1	16.236	0,35	0,47
	Otras Tortas	2,9	9.259	20,7	65.402	-17,8	-56.143	0,31	0,32
	Proteína Animal Transformada	14,9	15.336	6,1	6.971	8,7	8.365	0,97	0,88
Otros	4,7	9.945	10,5	36.022	-5,8	-26.077	0,47	0,29	
PAÍSES TERCEROS	SUBPRODUCTOS Y PIENSOS	35,8	26.335	134,4	245.563	-98,6	-219.228	1,36	0,55
	Piensos	29,4	17.098	9,2	6.560	20,2	10.537	1,72	1,40
	Tortas de Soja	0,0	0	98,2	191.047	-98,2	-191.047	0,00	0,51
	Otras Tortas	0,0	0	4,7	15.629	-4,7	-15.629	9,08	0,30
	Proteína Animal Transformada	5,1	6.565	15,4	8.602	-10,3	-2.036	0,77	1,79
Otros	1,3	2.672	7,1	23.725	-5,8	-21.052	0,48	0,30	

Gráfico 33.

Distribución de las exportaciones e importaciones del Grupo Subproductos de la Industria Alimentaria y Piensos, por subgrupos

Octubre de 2023



Tabla 73.

Evolución del comercio exterior Subgrupo Piensos (2309)

Octubre de 2021, 2022 y 2023

Exportación	octubre 2021	octubre 2022	octubre 2023	Importación	octubre 2021	octubre 2022	octubre 2023
Valor (M€)	86,91	88,25	104,03	Valor (M€)	78,29	74,97	88,92
Volumen (t)	79.746	65.703	70.877	Volumen (t)	43.183	46.374	55.114
€/kg	1,09	1,34	1,47	€/kg	1,81	1,62	1,61

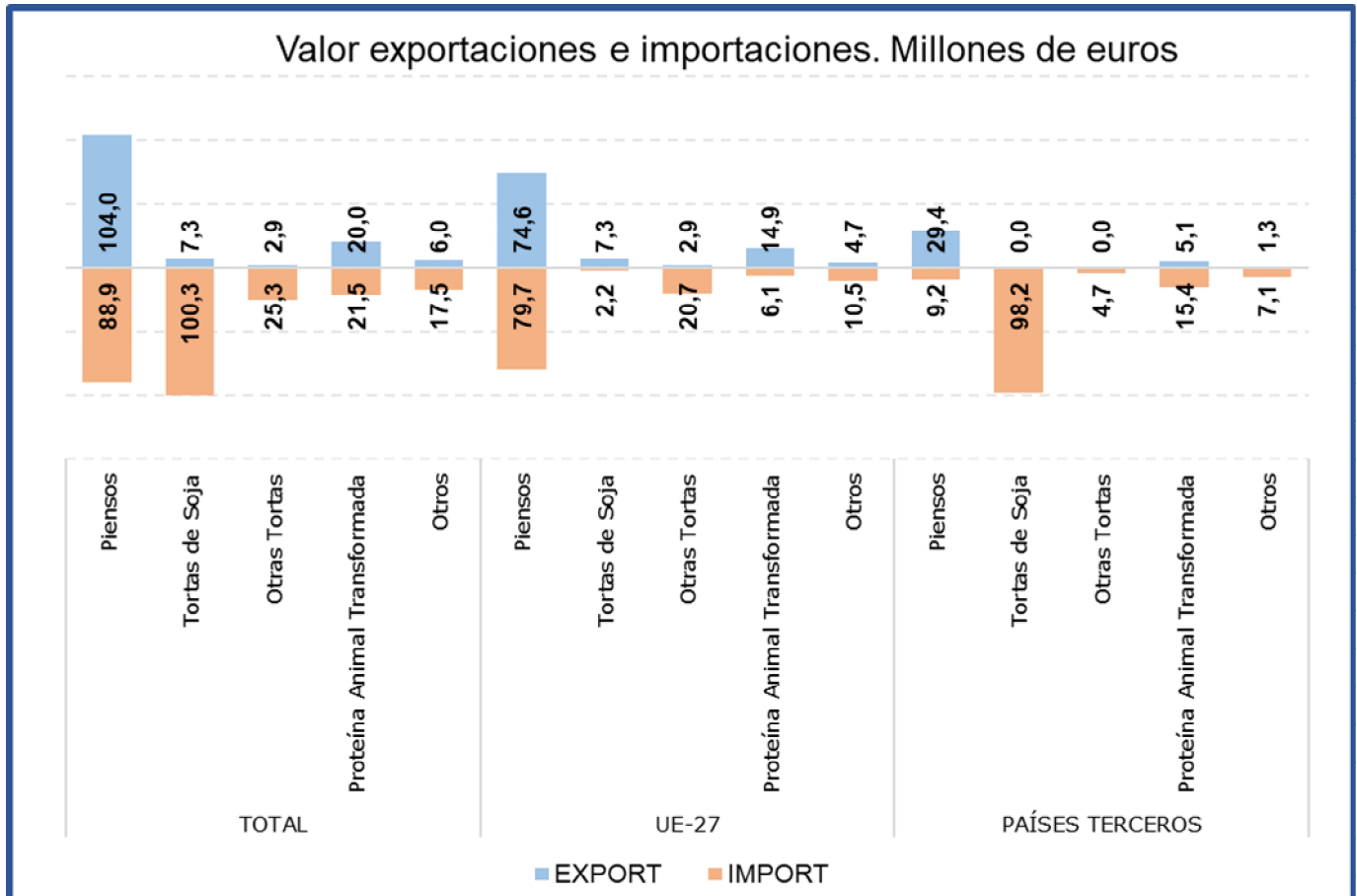
Este mes el subgrupo **Piensos** es **el más relevante del grupo desde el punto de vista exportador y el segundo en importancia desde el punto de vista importador**, suponiendo el **74% de las exportaciones y el 35% de las importaciones** totales del grupo.

El valor de las exportaciones se ha incrementado un 17,9%, mientras que **el de las importaciones lo ha hecho en un 18,6%** con respecto a octubre del año anterior.

Tabla 74.

Evolución del comercio exterior Subgrupo Tortas de Soja (2304)

Octubre de 2021, 2022 y 2023

Exportación	octubre 2021	octubre 2022	octubre 2023	Importación	octubre 2021	octubre 2022	octubre 2023
Valor (M€)	6,83	7,12	7,33	Valor (M€)	108,54	177,00	100,34
Volumen (t)	19.025	14.386	20.841	Volumen (t)	278.148	324.329	195.653
€/kg	0,36	0,49	0,35	€/kg	0,39	0,55	0,51

Las **Tortas de Soja** suponen este mes el **5% de las exportaciones y el 40% de las importaciones**, siendo el **primer subgrupo en importancia desde el punto de vista importador** del grupo. En octubre **ha descendido el valor de las importaciones un 43,3%**, debido al descenso del volumen importado (-39,7%) y del precio medio de importación (-6%). El valor de las **exportaciones se ha incrementado un 3%**.

Tabla 75.

Evolución del comercio exterior Subgrupo Otras Tortas (2306)

Octubre de 2021, 2022 y 2023

Exportación	octubre 2021	octubre 2022	octubre 2023	Importación	octubre 2021	octubre 2022	octubre 2023
Valor (M€)	6,78	4,18	2,92	Valor (M€)	9,72	23,00	25,33
Volumen (t)	27.026	13.454	9.260	Volumen (t)	36.371	81.129	81.031
€/kg	0,25	0,31	0,31	€/kg	0,27	0,28	0,31

Este mes, el subgrupo **Otras Tortas** representa el **2% de las exportaciones y el 10% de las importaciones totales del grupo**. Con respecto al año anterior **el valor de las importaciones ha aumentado un 10,2%**.

Tabla 76.

Evolución del comercio exterior Subgrupo Proteína Animal Transformada (2301)

Octubre de 2021, 2022 y 2023

Exportación	octubre 2021	octubre 2022	octubre 2023	Importación	octubre 2021	octubre 2022	octubre 2023
Valor (M€)	18,70	27,64	19,96	Valor (M€)	6,55	12,73	21,51
Volumen (t)	24.522	28.698	21.901	Volumen (t)	8.329	10.124	15.573
€/kg	0,76	0,96	0,91	€/kg	0,79	1,26	1,38

La **Proteína Animal Transformada** representa **el 14% de las exportaciones y el 8% de las importaciones del grupo**. Este mes **ha descendido el valor de las exportaciones un 27,8%** mientras que el de **las importaciones se ha incrementado en un 69%** con respecto a octubre de 2022.

Anexo. Listado de productos

Exportación	Valor (Mill C)		Var. (%) Octubre 2023/2022	Volumen (T)		Var. (%) Octubre 2023/2022
	Octubre 2023	Octubre 2022		Octubre 2023	Octubre 2022	
Animales Vivos (01)	64,95	59,55	9,1%	19.644	19.236	2,1%
Caballos, asnos, mulos y burdéganos vivos (0101)	1,40	2,01	-30,5%	130	130	0,3%
Animales vivos de la especie bovina (0102)	24,60	19,52	26,0%	6.988	5.715	22,3%
Animales vivos de la especie porcina (0103)	15,56	16,19	-3,9%	8.733	9.440	-7,5%
Animales vivos de las especies ovina o caprina (0104)	11,90	10,92	9,0%	3.255	3.389	-4,0%
Gallos, gallinas, patos, gansos (0105)	7,16	6,92	3,5%	351	408	-13,8%
Los demás animales vivos (0106)	4,33	3,99	8,6%	187	156	20,0%
Carne y despojos comestibles (02)	861,28	834,31	3,2%	268.915	264.193	1,8%
Carne de bovino, fresca o refrigerada (0201)	83,52	76,60	9,0%	15.225	14.229	7,0%
Carne de bovino congelada (0202)	19,98	21,82	-8,4%	3.605	4.020	-10,3%
Carne de porcino, fresca, refrigerada o congelada (0203)	530,01	500,64	5,9%	164.428	164.047	0,2%
Carne de ovino o caprino, fresca, refrigerada o congelada (0204)	19,32	19,35	-0,2%	3.352	3.429	-2,2%
Carne de animales de las especies caballar, asnal o mular, fresca o refrigerada (0205)	2,60	2,89	-10,0%	510	539	-5,4%
Despojos comestibles de animales de las especies bovina, porcina, ovina, caprina (0206)	72,63	81,11	-10,5%	44.800	42.971	4,3%
Carne y despojos comestibles de aves (0207)	39,19	41,24	-5,0%	17.400	16.931	2,8%
Las demás carnes y despojos comestibles, frescos, refrigerados o congelados (0208)	5,36	5,60	-4,3%	975	1.042	-6,4%
Tocino sin partes magras y grasas de cerdo o de ave (0209)	14,58	14,25	2,4%	11.182	9.535	17,3%
Carne y despojos comestibles, salados o en salmuera, secos o ahumados (0210)	74,08	70,81	4,6%	7.439	7.451	-0,2%
Pescados y crustáceos, moluscos (03)	324,88	358,13	-9,3%	80.167	81.378	-1,5%
Peces vivos (0301)	2,04	2,67	-23,6%	483	381	26,9%
Pescado fresco o refrigerado (0302)	53,02	48,60	9,1%	8.529	7.808	9,2%
Pescado congelado (0303)	81,90	83,05	-1,4%	39.134	39.048	0,2%
Filetes y demás carne de pescado frescos, refrigerados o congelados (0304)	46,48	70,55	-34,1%	5.810	6.497	-10,6%
Pescado seco, salado o en salmuera y ahumado (0305)	9,18	9,15	0,3%	962	1.193	-19,4%
Crustáceos (0306)	44,37	47,06	-5,7%	5.306	4.801	10,5%
Moluscos (0307)	87,19	96,09	-9,3%	19.907	21.602	-7,8%
Invertebrados acuáticos (excluidos Crustáceos y Moluscos) (0308)	0,70	0,96	-27,5%	35	48	-27,8%
Harina, polvo y pellets de pescado (0309)	0,00	0,00	-100,0%	0	0	-100,0%
Leche y productos lácteos, huevos y miel (04)	188,38	162,93	15,6%	66.319	53.781	23,3%
Leche y nata sin concentrar (0401)	27,55	21,62	27,4%	13.484	13.260	1,7%
Leche y nata concentradas (0402)	15,54	8,09	92,1%	5.301	2.737	93,7%
Leches fermentadas (0403)	29,43	13,28	121,6%	16.920	8.001	111,5%
Lactosuero (0404)	6,46	7,66	-15,7%	6.647	6.029	10,2%
Mantequilla y demás materias grasas de la leche (0405)	5,80	11,60	-50,0%	978	1.878	-47,9%
Quesos y requesón (0406)	68,82	58,67	17,3%	9.631	8.830	9,1%
Huevos de ave con cascarón frescos, conservados o cocidos (0407)	16,06	21,94	-26,8%	7.073	6.738	5,0%
Huevos de ave sin cascara y yemas de huevo (0408)	8,44	9,13	-7,5%	3.660	3.704	-1,2%
Miel natural (0409)	9,62	10,10	-4,8%	2.403	2.505	-4,1%
Insectos y demás productos comestibles de origen animal no comprendidos en otras partidas (0410)	0,66	0,83	-20,6%	221	99	123,3%

Exportación	Valor (Mill €)		Var. (%) Octubre 2023/2022	Volumen (T)		Var. (%) Octubre 2023/2022
	Octubre 2023	Octubre 2022		Octubre 2023	Octubre 2022	
Los demás productos de origen animal no comprendidos en otros capítulos (05)	30,85	32,97	-6,4%	19.217	18.541	3,6%
Cabello en bruto (0501)	0,00	0,00	-100,0%	0	0	-100,0%
Cerdas de jabalí o de cerdo (0502)	0,00	0,03	-99,8%	0	32	-100,0%
Tripas, vejigas y estómagos de animales (0504)	17,32	16,61	4,3%	8.464	6.445	31,3%
Pieles y otras partes de aves con las plumas o con el plumón (0505)	2,71	3,31	-18,1%	1.797	2.514	-28,5%
Huesos y núcleos córneos (0506)	1,56	1,70	-8,7%	971	794	22,3%
Marfil, concha de tortuga, ballenas de mamíferos marinos (0507)	0,90	0,25	264,4%	40	11	267,8%
Coral y materias similares (0508)	0,01	0,02	-54,5%	0	0	46,0%
Ámbar gris, castóreo, algalia y almizcle (0510)	0,63	1,44	-56,5%	282	639	-55,9%
Productos de origen animal no comprendidos en otras partidas (0511)	7,73	9,61	-19,5%	7.664	8.106	-5,5%
Plantas vivas y productos de la floricultura (06)	52,74	48,32	9,2%	26.227	26.782	-2,1%
Bulbos, cebollas, tubérculos, raíces tuberosas, garras y rizomas (0601)	0,60	0,52	16,4%	385	298	29,3%
Las demás plantas vivas, esquejes, estaquillas e injertos (0602)	44,30	40,64	9,0%	22.479	24.088	-6,7%
Flores y capullos, cortados para ramos o adornos (0603)	4,18	3,99	4,7%	1.349	1.132	19,2%
Follaje, hojas, ramas y demás partes de plantas (0604)	3,66	3,17	15,7%	2.014	1.264	59,3%
Legumbres y hortalizas (07)	529,76	552,50	-4,1%	413.448	416.201	-0,7%
Patatas frescas o refrigeradas (0701)	13,63	9,58	42,2%	37.716	27.110	39,1%
Tomates frescos o refrigerados (0702)	48,74	48,07	1,4%	18.149	24.734	-26,6%
Cebollas, chalotes, ajos, puerros frescos o refrigerados (0703)	55,66	53,78	3,5%	40.476	47.005	-13,9%
Coles, coliflores, coles rizadas, colinabos y similares (0704)	20,12	14,61	37,7%	10.094	9.155	10,2%
Lechugas y achicorias (0705)	62,77	51,15	22,7%	47.105	40.267	17,0%
Zanahorias, nabos, remolachas para ensalada (0706)	3,99	3,84	4,0%	5.873	6.305	-6,8%
Pepinos y pepinillos frescos o refrigerados (0707)	75,70	93,62	-19,1%	67.754	73.450	-7,8%
Legumbres, incluso desvainadas, frescas o refrigeradas (0708)	2,88	5,29	-45,6%	1.308	2.288	-42,8%
Las demás hortalizas frescas o refrigeradas (0709)	165,25	196,56	-15,9%	122.137	121.083	0,9%
Legumbres y hortalizas, incluso cocidas con agua o vapor, congeladas (0710)	62,42	54,69	14,1%	50.544	46.699	8,2%
Legumbres y hortalizas conservadas provisionalmente (0711)	6,78	8,56	-20,8%	5.189	8.389	-38,1%
Legumbres y hortalizas secas, incluso en trozos o en rodajas o trituradas (0712)	4,88	4,28	14,0%	2.152	2.148	0,2%
Leguminosas grano (0713)	3,98	3,35	18,8%	2.239	1.971	13,6%
Raíces de mandioca (yuca), arrurruz o salep, batatas (0714)	2,97	5,12	-41,9%	2.712	5.596	-51,5%
Frutas y frutos (08)	639,47	632,93	1,0%	389.915	387.474	0,6%
Cocos, nueces del Brasil y nueces de cajuil (0801)	2,72	3,92	-30,6%	749	854	-12,3%
Los demás frutos de cáscara frescos o secos (0802)	69,89	71,43	-2,2%	14.412	14.397	0,1%
Bananas o plátanos frescos o secos (0803)	8,79	6,66	31,9%	10.663	7.977	33,7%
Dátiles, higos, piñas, aguacates, guayabas y mangos (0804)	44,62	56,57	-21,1%	17.044	29.526	-42,3%
Cítricos (0805)	237,64	236,16	0,6%	171.089	182.513	-6,3%
Uvas y pasas (0806)	53,66	78,65	-31,8%	21.983	34.833	-36,9%

Exportación	Valor (Mill €)		Var. (%) Octubre 2023/2022	Volumen (T)		Var. (%) Octubre 2023/2022
	Octubre 2023	Octubre 2022		Octubre 2023	Octubre 2022	
Melones, sandías y papayas frescos (0807)	9,21	8,34	10,4%	14.098	11.765	19,8%
Frutas de pepita (0808)	28,88	19,06	51,5%	30.495	22.390	36,2%
Frutas de hueso (0809)	55,52	40,18	38,2%	42.077	32.583	29,1%
Frutos rojos, kiwis y caquis (0810)	114,01	97,16	17,3%	57.310	41.198	39,1%
Frutos congelados (0811)	5,69	7,48	-23,9%	3.745	4.737	-21,0%
Frutos conservados provisionalmente (0812)	0,79	0,75	4,7%	390	556	-29,9%
Frutos secos (excl. 0801 a 0806) mezclas de frutos secos (0813)	7,31	5,71	28,1%	5.399	3.706	45,7%
Cortezas de cítricos, melones y sandías frescas o congeladas (0814)	0,74	0,86	-13,4%	462	439	5,4%
Café, te, yerba mate y especias (09)	72,03	67,86	6,1%	14.234	13.904	2,4%
Café (0901)	31,52	34,48	-8,6%	5.123	5.746	-10,8%
Té (0902)	1,38	1,62	-14,8%	97	146	-33,9%
Yerba mate (0903)	0,04	0,03	29,6%	7	5	53,0%
Pimienta (0904)	24,39	18,90	29,1%	6.666	5.816	14,6%
Vainilla (0905)	0,06	0,03	76,0%	1	2	-65,4%
Canela y flores de canelero (0906)	0,31	0,35	-11,9%	54	88	-38,4%
Clavo (0907)	0,28	0,15	87,6%	25	19	29,3%
Nuez moscada, macis, amomos y cardamomos (0809)	0,23	0,38	-38,2%	23	31	-25,6%
Semillas de anís, badiana, hinojo, cilantro, comino, alcaravea y bayas de ebreo (0909)	2,42	1,67	44,6%	479	530	-9,6%
Jengibre, azafrán, cúrcuma, tomillo, hojas de laurel, curry y demás especias (0910)	11,39	10,24	11,3%	1.760	1.521	15,7%
Cereales (10)	32,96	33,41	-1,4%	54.990	46.438	18,4%
Trigo (1001)	2,45	1,73	41,4%	3.285	2.920	12,5%
Centeno (1002)	0,18	0,39	-53,9%	634	1.073	-40,9%
Cebada (1003)	7,91	1,12	605,5%	24.939	2.418	931,2%
Avena (1004)	0,99	0,98	0,9%	2.724	2.234	21,9%
Maíz (1005)	4,74	5,90	-19,7%	9.153	11.406	-19,8%
Arroz (1006)	15,40	22,03	-30,1%	13.012	25.085	-48,1%
Sorgo para grano (1007)	0,07	0,09	-31,0%	115	210	-45,1%
Alforfón, mijo y alpiste (1008)	1,22	1,16	5,0%	1.127	1.091	3,3%
Productos de la molinería, Malta, Almidón y fécula (11)	39,05	35,01	11,5%	54.572	40.641	34,3%
Harina de trigo y de morcajo (1101)	3,32	4,56	-27,3%	6.602	7.758	-14,9%
Harina de cereales (1102)	1,01	1,53	-33,9%	1.269	2.365	-46,4%
Grañones, sémola y pellets de cereales (1103)	6,37	3,81	67,2%	9.984	6.372	56,7%
Granos de cereales trabajados de otra forma (1104)	6,04	3,26	85,5%	15.423	5.284	191,9%
Harina, sémola, polvo, copos, gránulos y pellets de patatas (1105)	0,74	0,20	267,3%	281	80	249,0%
Harina, sémola y polvo de las legumbres secas de la partida 0713 (1106)	9,68	9,83	-1,5%	2.107	2.030	3,8%
Malta (1107)	4,60	3,32	38,7%	9.277	5.919	56,7%
Almidón y fécula (1108)	7,04	8,37	-15,9%	9.448	10.747	-12,1%
Gluten de trigo (1109)	0,27	0,14	87,8%	181	86	110,2%

Exportación	Valor (Mill €)		Var. (%) Octubre 2023/2022	Volumen (T)		Var. (%) Octubre 2023/2022
	Octubre 2023	Octubre 2022		Octubre 2023	Octubre 2022	
Semillas oleaginosas y plantas industriales (12)	59,74	79,78	-25,1%	99.443	152.246	-34,7%
Habas de soja (1201)	0,28	0,36	-23,3%	390	341	14,3%
Cacahuetes crudos (1202)	0,47	0,27	70,4%	219	131	66,8%
Semilla de lino (1204)	0,11	0,05	129,2%	94	23	316,6%
Semilla de nabo o de colza (1205)	1,39	0,75	85,6%	2.281	2.566	-11,1%
Semilla de girasol (1206)	4,65	6,25	-25,6%	1.312	1.683	-22,1%
Las demás semillas y frutos oleaginosos (1207)	3,61	3,29	9,7%	637	780	-18,4%
Harina de semillas o de frutos oleaginosos (1208)	0,30	1,00	-70,3%	797	1.967	-59,5%
Semillas, frutos y esporas para siembra (1209)	12,03	8,54	40,8%	2.543	2.965	-14,2%
Conos de lúpulo frescos o secos (1210)	0,03	0,07	-59,7%	1	2	-57,5%
Plantas, semillas y frutos utilizadas en perfumería, medicina o insecticidas (1211)	10,88	9,42	15,6%	2.679	1.447	85,1%
Algarrobas, algas, remolacha azucarera y caña de azúcar, frescas o refrigeradas (1212)	3,92	7,78	-49,6%	4.445	5.899	-24,6%
Paja y cascabillo de cereales (1213)	4,18	7,42	-43,6%	26.279	46.131	-43,0%
Forrajes (1214)	17,90	34,59	-48,2%	57.767	88.312	-34,6%
Gomas, resinas y demás jugos y extractos vegetales (13)	43,91	68,01	-35,4%	3.849	3.386	13,7%
Goma laca, gomas, resinas y oleoresinas (1301)	0,48	0,39	23,2%	90	65	38,7%
Jugos y extractos vegetales (1302)	43,43	67,62	-35,8%	3.759	3.322	13,2%
Materias trenzables y demás productos de origen vegetal (14)	1,01	0,78	30,2%	2.655	1.342	97,9%
Materias vegetales de las especies utilizadas en cestería o espartería (1401)	0,33	0,36	-8,4%	482	188	156,2%
Productos vegetales no comprendidos en otras partidas (1404)	0,68	0,42	63,6%	2.174	1.154	88,4%
Grasas y aceites (15)	571,40	553,84	3,2%	189.743	190.294	-0,3%
Grasa de cerdo de ave (1501)	0,71	2,49	-71,5%	764	2.071	-63,1%
Grasas de bovino, ovino o caprino (1502)	0,04	0,16	-72,3%	44	110	-59,6%
Estearina solar y aceite de manteca de cerdo (1503)	0,07	0,00	113436,6%	78	0	650600,0%
Las demás grasas y aceites animales (1506)	0,30	0,41	-28,2%	309	350	-11,9%
Aceite de soja (1507)	13,38	31,22	-57,2%	13.054	20.877	-37,5%
Aceite de cacahuete (1508)	0,13	0,06	139,3%	21	12	70,7%
Aceite de oliva (1509+1510)	406,18	384,72	5,6%	62.517	93.867	-33,4%
Aceite de palma (1511)	11,94	17,07	-30,0%	7.771	9.173	-15,3%
Aceites de girasol (1512)	32,35	29,50	9,6%	21.373	13.756	55,4%
Aceites de coco, de almendra o de babasú (1513)	6,66	7,42	-10,3%	3.865	3.232	19,6%
Aceites de nabo, colza o mostaza (1514)	6,14	4,64	32,3%	5.870	2.266	159,1%
Las demás grasas y aceites vegetales fijos (1515)	14,18	16,95	-16,3%	4.676	4.611	1,4%
Grasas y aceites parcial o totalmente hidrogenados (1516)	9,28	11,60	-20,0%	3.814	3.785	0,8%
Margarina y mezclas alimenticias de grasas o de aceites (1517)	28,62	25,01	14,4%	14.373	10.655	34,9%
Grasas y aceites cocidos, oxidados, deshidratados...etc. (1518)	34,65	15,01	130,9%	34.876	10.088	245,7%
Glicerol en bruto (1520)	2,33	5,84	-60,2%	12.839	13.647	-5,9%

Exportación	Valor (Mill €)		Var. (%) Octubre 2023/2022	Volumen (T)		Var. (%) Octubre 2023/2022
	Octubre 2023	Octubre 2022		Octubre 2023	Octubre 2022	
Ceras vegetales, de abejas u otros insectos (1521)	0,07	0,43	-82,8%	12	138	-91,2%
Degrás, residuos del tratamiento de las grasas o ceras (1522)	4,36	1,32	229,5%	3.486	1.654	110,8%
Conservas de carnes y pescados, crustáceos y moluscos (16)	199,19	187,79	6,1%	32.234	33.044	-2,5%
Embutidos de carne, despojos o sangre (1601)	52,65	51,61	2,0%	6.974	7.661	-9,0%
Las demás preparaciones y conservas de carne (1602)	31,16	31,44	-0,9%	6.967	7.659	-9,0%
Extractos y jugos de carnes, pescados, crustáceos o moluscos (1603)	0,75	0,94	-20,2%	157	169	-7,3%
Preparaciones y conservas de pescado, caviar y sus sucedáneos (1604)	86,29	79,85	8,1%	12.343	12.520	-1,4%
Conservas de crustáceos y moluscos (1605)	28,34	23,95	18,3%	5.793	5.035	15,1%
Azúcares y artículos de confitería (17)	93,65	82,09	14,1%	31.637	34.784	-9,0%
Azúcar de caña o remolacha (1701)	4,00	6,52	-38,6%	3.314	7.270	-54,4%
Los demás azúcares, (lactosa, maltosa, glucosa y fructosa) (1702)	8,39	5,82	44,2%	6.976	6.006	16,1%
Melaza de la extracción o refinado del azúcar (1703)	0,14	0,02	461,6%	267	54	397,1%
Artículos de confitería sin cacao (1704)	81,12	69,73	16,3%	21.080	21.454	-1,7%
Cacao y sus preparaciones (18)	108,62	84,49	28,6%	23.091	21.480	7,5%
Cacao en grano entero, partido, crudo o tostado (1801)	0,85	0,06	1351,8%	223	50	345,0%
Cáscara, películas y demás residuos de cacao (1802)	0,11	0,02	492,0%	68	113	-39,4%
Pasta de cacao (1803)	4,24	3,08	37,9%	978	973	0,5%
Manteca, grasa y aceite de cacao (1804)	7,59	3,31	129,2%	1.158	736	57,2%
Cacao en polvo sin azucarar ni edulcorar (1805)	20,62	15,54	32,6%	6.649	5.440	22,2%
Chocolate y demás preparaciones alimenticias que contengan cacao (1806)	75,21	62,48	20,4%	14.015	14.168	-1,1%
Preparaciones a base de cereales, harina, almidón, fécula o leche (19)	258,82	223,62	15,7%	90.610	85.857	5,5%
Extracto de malta y preparaciones alimenticias de harina, sémola, almidón o fécula (1901)	30,83	26,29	17,3%	10.628	9.887	7,5%
Pastas alimenticias incluso cocidas o rellenas (1902)	20,65	20,25	2,0%	12.107	13.394	-9,6%
Tapioca y sus sucedáneos con fécula, en copos, grumos o granos (1903)	0,11	0,11	1,4%	18	20	-6,8%
Productos a base de cereales obtenidos por insuflado o tostado (1904)	41,57	34,14	21,8%	11.604	10.960	5,9%
Productos de panadería, pastelería o galletería (1905)	165,66	142,83	16,0%	56.253	51.596	9,0%
Conservas de legumbres, hortalizas o frutas (20)	367,76	352,63	4,3%	218.757	232.777	-6,0%
Legumbres, hortalizas, frutos conservados en vinagre (2001)	9,10	8,88	2,5%	4.944	4.198	17,8%
Tomates preparados o conservados (2002)	58,25	58,44	-0,3%	36.479	45.035	-19,0%
Setas y trufas preparadas o conservadas (2003)	7,04	7,72	-8,8%	2.842	3.659	-22,3%
Las demás legumbres y hortalizas preparadas o conservadas congeladas (2004)	14,02	8,03	74,6%	7.686	4.624	66,2%
Las demás legumbres y hortalizas, preparadas o conservadas sin congelar (2005)	121,05	117,21	3,3%	60.247	66.437	-9,3%
Hortalizas y frutas confitados con azúcar (2006)	0,79	0,62	28,5%	208	190	9,3%
Compotas, jaleas y mermeladas, purés de frutas (2007)	17,80	24,65	-27,8%	7.892	11.042	-28,5%
Frutos conservados de otro modo (2008)	53,94	49,00	10,1%	21.783	21.858	-0,3%
Jugos de frutas (2009)	85,77	78,09	9,8%	76.676	75.733	1,2%
Preparaciones alimenticias diversas (21)	245,12	214,70	14,2%	61.192	60.903	0,5%
Extractos, esencias y concentrados de café, té o yerba mate (2101)	60,30	56,20	7,3%	8.304	13.191	-37,0%
Levaduras (2102)	3,83	3,82	0,3%	2.011	1.616	24,5%

Exportación	Valor (Mill €)		Var. (%) Octubre 2023/2022	Volumen (T)		Var. (%) Octubre 2023/2022
	Octubre 2023	Octubre 2022		Octubre 2023	Octubre 2022	
Preparaciones para salsas y salsas preparadas (2103)	45,82	45,63	0,4%	21.415	20.939	2,3%
Preparaciones para sopas, potajes o caldos (2104)	22,96	18,89	21,6%	8.486	7.571	12,1%
Helados y productos similares incluso con cacao (2105)	11,58	8,93	29,7%	2.216	2.012	10,1%
Preparaciones alimenticias no comprendidas en otras partidas (2106)	100,63	81,23	23,9%	18.760	15.575	20,4%
Bebidas (22)	511,16	470,96	8,5%	364.041	329.261	10,6%
Agua (2201)	5,70	8,08	-29,5%	12.807	18.458	-30,6%
Bebidas refrescantes (2202)	46,66	40,91	14,1%	59.942	53.239	12,6%
Cerveza (2203)	25,38	26,44	-4,0%	29.752	30.603	-2,8%
Vino (2204)	285,69	278,04	2,7%	192.560	182.798	5,3%
Vermut (2205)	6,15	7,83	-21,4%	4.314	5.331	-19,1%
Las demás bebidas fermentadas (2206)	3,55	2,97	19,3%	2.466	1.768	39,5%
Bebidas espirituosas con grado alcohólico volumétrico superior o igual al 80%vol. (2207)	31,86	8,47	276,3%	27.956	5.942	370,5%
Bebidas espirituosas con grado alcohólico volumétrico inferior al 80%vol. (2208)	100,82	93,53	7,8%	27.866	26.243	6,2%
Vinagre comestible y sucedáneos comestibles del vinagre (2209)	5,36	4,69	14,3%	6.378	4.879	30,7%
Subproductos de las industrias alimentarias y piensos (23)	140,20	132,75	5,6%	135.496	132.708	2,1%
Harina, polvo y pellets de carne, despojos o pescados (2301)	19,96	27,64	-27,8%	21.901	28.698	-23,7%
Salvados, moyuelos y demás residuos del tratamiento de cereales (2302)	2,33	1,61	44,6%	4.968	3.263	52,2%
Residuos de la industria del almidón y similares (2303)	2,91	2,81	3,5%	4.886	3.834	27,5%
Tortas y residuos sólidos de la extracción de aceite de soja (2304)	7,33	7,12	3,0%	20.841	14.386	44,9%
Tortas y residuos sólidos de la extracción de aceite de cacahuete (2305)	0,01	0,02	-37,7%	23	3	757,5%
Tortas y residuos sólidos de la extracción de aceites vegetales (2306)	2,92	4,18	-30,3%	9.260	13.454	-31,2%
Lías o heces de vino (2307)	0,00	0,00	1160,0%	10	0	34226,7%
Materias vegetales, desperdicios, residuos y subproductos vegetales (2308)	0,71	1,11	-36,2%	2.730	3.368	-18,9%
Preparaciones para la alimentación animal (2309)	104,03	88,25	17,9%	70.877	65.703	7,9%
Partidas no alimentarias	86,03	102,29	-15,9%	23.917	25.775	-7,2%
Tabaco en rama o sin elaborar (2401)	4,62	7,20	-35,9%	888	1.549	-42,7%
Manitol (290543)+D-glucitol (290544)+Glicerol (290545)	0,58	1,17	-50,5%	907	569	59,6%
Aceites esenciales (3301)	14,02	12,83	9,2%	546	561	-2,7%
Mezclas de sustancias odoríferas utilizadas en las industrias alimentarias o de bebidas (330210)	23,61	24,37	-3,1%	2.174	1.979	9,9%
Caseína, caseinatos y demás derivados (3501)	1,02	2,57	-60,4%	142	289	-51,0%
Albúminas (3502)	1,57	1,62	-2,9%	687	704	-2,5%
Gelatinas (3503)	3,78	5,43	-30,5%	868	1.028	-15,5%
Peptonas y sus derivados (3504)	10,78	16,16	-33,3%	2.429	2.240	8,4%
Dextrina y demás almidones (3505)	1,05	1,86	-43,9%	669	1.363	-51,0%
Aprestos a base de materias amiláceas (380910)	0,28	0,87	-67,5%	273	635	-57,1%
Ácidos grasos monocarboxílicos industriales (3823)	12,71	16,87	-24,6%	7.949	8.663	-8,2%
Sorbitol (382460)	0,03	0,04	-29,0%	15	18	-16,6%
Cueros y pieles, en bruto, de bovino o de equino (4101)	8,66	7,40	17,1%	5.329	4.771	11,7%

Exportación	Valor (Mill €)		Var. (%) Octubre 2023/2022	Volumen (T)		Var. (%) Octubre 2023/2022
	Octubre 2023	Octubre 2022		Octubre 2023	Octubre 2022	
Pieles en bruto de ovino frescas o saladas, secas o encaladas (4102)	2,90	3,16	-8,1%	642	824	-22,1%
Los demás cueros y pieles en bruto (4103)	0,29	0,54	-46,0%	375	507	-25,9%
Peletería en bruto (4301)	0,13	0,20	-36,0%	25	74	-66,2%
Capullos de seda devanables (5001)	--	0,00	--	--	0	--
Seda cruda sin torcer (5002)	--	0,00	--	--	0	--
Desperdicios de seda (5003)	--	--	--	--	--	--
Lana sin cardar ni peinar (5101)	1,18	0,82	44,2%	909	688	32,1%
Pelo fino u ordinario sin cardar ni peinar (5102)	0,23	0,54	-57,6%	3	8	-58,2%
Desperdicios de lana o de pelo fino u ordinario (5103)	0,00	0,01	-100,0%	0	5	-100,0%
Hilachas de lana o de pelo fino u ordinario (5104)	0,00	--	--	0	--	--
Lana y pelo fino u ordinario, cardados o peinados (5105)	0,02	0,22	-93,1%	1	60	-98,1%
Algodón sin cardar ni peinar (5201)	5,24	7,64	-31,3%	2.582	2.972	-13,1%
Desperdicios de algodón (5202)	0,46	0,56	-17,7%	364	592	-38,6%
Algodón cardado o peinado (5203)	0,02	0,01	54,3%	6	2	195,0%
Lino en bruto o trabajado (5301)	0,00	0,00	66,4%	0	0	42,9%
Cáñamo en bruto o trabajado (5302)	0,39	0,14	189,1%	1	6	-88,4%
Yute y demás fibras textiles del líber (5303)	0,02	0,02	21,3%	72	46	56,5%
Coco, abacá , ramio y demás fibras textiles (5305)	0,63	0,78	-19,5%	675	518	30,3%

Importación	Valor (Mill €)		Var. (%) Octubre 2023/2022	Volumen (T)		Var. (%) Octubre 2023/2022
	Octubre 2023	Octubre 2022		Octubre 2023	Octubre 2022	
Animales Vivos (01)	69,97	55,75	25,5%	18.203	17.988	1,2%
Caballos, asnos, mulos y burdéganos vivos (0101)	0,81	1,28	-36,7%	102	92	10,5%
Animales vivos de la especie bovina (0102)	26,83	21,49	24,8%	7.867	6.341	24,1%
Animales vivos de la especie porcina (0103)	30,45	23,39	30,2%	8.811	10.472	-15,9%
Animales vivos de las especies ovina o caprina (0104)	0,88	0,45	98,0%	407	76	437,4%
Gallos, gallinas, patos, gansos (0105)	4,85	4,00	21,4%	767	656	16,8%
Los demás animales vivos (0106)	6,15	5,14	19,5%	249	351	-29,1%
Carne y despojos comestibles (02)	168,73	168,74	0,0%	44.284	38.616	14,7%
Carne de bovino, fresca o refrigerada (0201)	64,07	58,26	10,0%	8.502	6.872	23,7%
Carne de bovino congelada (0202)	13,52	17,06	-20,8%	2.997	2.872	4,4%
Carne de porcino, fresca, refrigerada o congelada (0203)	21,79	20,07	8,6%	8.138	8.059	1,0%
Carne de ovino o caprino, fresca, refrigerada o congelada (0204)	4,19	7,94	-47,2%	446	970	-54,0%
Carne de animales de las especies caballar, asnal o mular, fresca o refrigerada (0205)	0,01	0,05	-83,8%	6	9	-37,4%
Despojos comestibles de animales de las especies bovina, porcina, ovina, caprina (0206)	5,93	4,18	41,8%	2.726	2.480	9,9%
Carne y despojos comestibles de aves (0207)	44,74	48,42	-7,6%	15.685	13.789	13,8%
Las demás carnes y despojos comestibles, frescos, refrigerados o congelados (0208)	1,31	1,71	-23,6%	348	410	-14,9%
Tocino sin partes magras y grasas de cerdo o de ave (0209)	1,61	1,28	25,8%	1.575	871	80,8%
Carne y despojos comestibles, salados o en salmuera, secos o ahumados (0210)	11,58	9,77	18,4%	3.862	2.285	69,0%
Pescados y crustáceos, moluscos (03)	572,45	658,82	-13,1%	109.315	117.924	-7,3%
Peces vivos (0301)	10,57	4,75	122,7%	1.582	627	152,3%
Pescado fresco o refrigerado (0302)	116,82	107,62	8,6%	20.021	19.774	1,2%
Pescado congelado (0303)	41,82	62,96	-33,6%	17.632	23.682	-25,5%
Filetes y demás carne de pescado frescos, refrigerados o congelados (0304)	87,44	106,21	-17,7%	15.524	18.422	-15,7%
Pescado seco, salado o en salmuera y ahumado (0305)	16,88	18,52	-8,9%	2.124	2.404	-11,6%
Crustáceos (0306)	131,76	144,65	-8,9%	20.144	17.744	13,5%
Moluscos (0307)	166,88	213,80	-21,9%	32.267	35.229	-8,4%
Invertebrados acuáticos (excluidos Crustáceos y Moluscos) (0308)	0,28	0,31	-10,8%	22	41	-45,9%
Leche y productos lácteos, huevos y miel (04)	246,24	255,09	-3,5%	84.043	76.513	9,8%
Leche y nata sin concentrar (0401)	12,88	11,10	16,1%	14.960	12.558	19,1%
Leche y nata concentradas (0402)	22,29	27,35	-18,5%	9.297	9.113	2,0%
Leches fermentadas (0403)	30,45	25,99	17,1%	17.189	15.499	10,9%
Lactosuero (0404)	7,07	10,54	-32,9%	3.743	4.266	-12,3%

Importación	Valor (Mill €)		Var. (%) Octubre 2023/2022	Volumen (T)		Var. (%) Octubre 2023/2022
	Octubre 2023	Octubre 2022		Octubre 2023	Octubre 2022	
Mantequilla y demás materias grasas de la leche (0405)	15,46	15,57	-0,7%	2.898	2.229	30,0%
Quesos y requesón (0406)	140,78	146,05	-3,6%	29.714	27.157	9,4%
Huevos de ave con cascarón frescos, conservados o cocidos (0407)	6,61	5,87	12,5%	2.152	1.385	55,4%
Huevos de ave sin cascara y yemas de huevo (0408)	6,37	5,09	25,2%	2.006	1.732	15,9%
Miel natural (0409)	3,89	7,21	-46,0%	2.045	2.549	-19,8%
Insectos y demás productos comestibles de origen animal no comprendidos en otras partidas (0410)	0,44	0,32	35,8%	38	25	50,8%
Los demás productos de origen animal no comprendidos en otros capítulos (05)	24,02	27,09	-11,3%	13.608	14.096	-3,5%
Cabello en bruto (0501)	0,00	0,00	1173,5%	0	0	-27,4%
Cerdas de jabalí o de cerdo (0502)	0,04	0,05	-25,4%	3	2	24,8%
Tripas, vejigas y estómagos de animales (0504)	10,84	14,52	-25,3%	1.890	2.658	-28,9%
Pieles y otras partes de aves con las plumas o con el plumón (0505)	2,20	2,23	-1,4%	1.705	1.624	4,9%
Huesos y núcleos córneos (0506)	0,30	0,10	202,4%	370	327	13,2%
Marfil, concha de tortuga, ballenas de mamíferos marinos (0507)	0,00	0,02	-96,5%	0	0	-93,6%
Coral y materias similares (0508)	0,07	0,09	-24,3%	65	36	81,8%
Ámbar gris, castóreo, algalia y almizcle (0510)	2,23	1,59	40,2%	2.307	1.559	47,9%
Productos de origen animal no comprendidos en otras partidas (0511)	8,33	8,49	-1,9%	7.269	7.890	-7,9%
Plantas vivas y productos de la floricultura (06)	38,87	41,01	-5,2%	9.963	9.654	3,2%
Bulbos, cebollas, tubérculos, raíces tuberosas, garras y rizomas (0601)	1,60	1,77	-9,8%	494	480	2,8%
Las demás plantas vivas, esquejes, estaquillas e injertos (0602)	12,79	13,81	-7,4%	5.850	5.966	-1,9%
Flores y capullos, cortados para ramos o adornos (0603)	22,30	23,39	-4,7%	3.193	2.842	12,3%
Follaje, hojas, ramas y demás partes de plantas (0604)	2,17	2,03	7,1%	426	365	16,6%
Legumbres y hortalizas (07)	211,29	169,78	24,4%	315.179	205.706	53,2%
Patatas frescas o refrigeradas (0701)	30,59	34,89	-12,3%	75.823	90.819	-16,5%
Tomates frescos o refrigerados (0702)	29,77	25,26	17,8%	19.005	21.170	-10,2%
Cebollas, chalotes, ajos, puerros frescos o refrigerados (0703)	10,86	8,40	29,2%	13.735	10.480	31,1%
Coles, coliflores, coles rizadas, colinabos y similares (0704)	3,89	2,26	72,5%	4.817	2.791	72,6%
Lechugas y achicorias (0705)	3,72	4,94	-24,7%	2.295	2.741	-16,3%
Zanahorias, nabos, remolachas para ensalada (0706)	0,91	1,03	-11,3%	1.795	1.830	-1,9%
Pepinos y pepinillos frescos o refrigerados (0707)	0,48	0,54	-11,5%	451	500	-9,7%
Legumbres, incluso desvainadas, frescas o refrigeradas (0708)	13,62	15,87	-14,2%	12.638	12.577	0,5%
Las demás hortalizas frescas o refrigeradas (0709)	27,20	21,02	29,4%	14.323	13.491	6,2%
Legumbres y hortalizas, incluso cocidas con agua o vapor, congeladas (0710)	21,55	20,58	4,7%	18.477	19.381	-4,7%
Legumbres y hortalizas conservadas provisionalmente (0711)	5,31	3,97	33,9%	4.972	4.432	12,2%
Legumbres y hortalizas secas, incluso en trozos o en rodajas o trituradas (0712)	4,41	3,86	14,4%	1.713	1.214	41,2%
Leguminosas grano (0713)	55,39	25,18	120,0%	141.966	22.572	529,0%
Raíces de mandioca (yuca), arrurruz o salep, batatas (0714)	3,58	1,98	81,1%	3.168	1.710	85,3%

Importación	Valor (Mill €)		Var. (%) Octubre 2023/2022	Volumen (T)		Var. (%) Octubre 2023/2022
	Octubre 2023	Octubre 2022		Octubre 2023	Octubre 2022	
Frutas y frutos (08)	333,42	323,36	3,1%	200.903	208.106	-3,5%
Cocos, nueces del Brasil y nueces de cajuil (0801)	11,31	10,62	6,5%	3.054	2.289	33,4%
Los demás frutos de cáscara frescos o secos (0802)	67,81	78,67	-13,8%	18.889	19.554	-3,4%
Bananas o plátanos frescos o secos (0803)	28,08	27,88	0,7%	38.517	40.497	-4,9%
Dátiles, higos, piñas, aguacates, guayabas y mangos (0804)	71,10	60,21	18,1%	41.458	37.322	11,1%
Cítricos (0805)	33,11	35,51	-6,8%	27.659	38.567	-28,3%
Uvas y pasas (0806)	15,61	14,27	9,3%	7.044	8.828	-20,2%
Melones, sandías y papayas frescos (0807)	11,79	7,95	48,3%	13.664	8.675	57,5%
Frutas de pepita (0808)	22,49	19,22	17,0%	25.757	26.231	-1,8%
Frutas de hueso (0809)	1,03	1,32	-21,7%	1.868	2.597	-28,1%
Frutos rojos, kiwis y caquis (0810)	56,58	52,38	8,0%	15.835	15.742	0,6%
Frutos congelados (0811)	6,31	6,41	-1,5%	3.559	2.595	37,1%
Frutos conservados provisionalmente (0812)	0,33	0,34	-5,0%	146	249	-41,4%
Frutos secos (excl. 0801 a 0806) mezclas de frutos secos (0813)	6,88	6,92	-0,5%	2.726	3.843	-29,1%
Cortezas de cítricos, melones y sandías frescas o congeladas (0814)	1,00	1,65	-39,5%	727	1.116	-34,9%
Café, te, yerba mate y especias (09)	137,16	151,20	-9,3%	33.288	38.063	-12,5%
Café (0901)	110,22	130,78	-15,7%	25.715	33.178	-22,5%
Té (0902)	4,93	3,43	43,7%	671	492	36,5%
Yerba mate (0903)	0,60	0,69	-12,8%	200	230	-13,1%
Pimienta (0904)	9,74	7,37	32,1%	4.412	2.365	86,6%
Vainilla (0905)	0,12	0,12	2,3%	2	50	-95,6%
Canela y flores de canelero (0906)	1,20	0,92	31,0%	208	103	102,9%
Clavo (0907)	0,11	0,08	34,0%	10	8	32,9%
Nuez moscada, macis, amomos y cardamomos (0809)	0,31	0,16	93,2%	35	13	160,3%
Semillas de anís, badiana, hinojo, cilantro, comino, alcaravea y bayas de enebro (0909)	2,63	1,25	111,4%	622	414	50,1%
Jengibre, azafrán, cúrcuma, tomillo, hojas de laurel, curry y demás especias (0910)	7,29	6,41	13,7%	1.412	1.211	16,6%
Cereales (10)	651,27	730,64	-10,9%	2.612.298	2.223.231	17,5%
Trigo (1001)	275,87	212,99	29,5%	1.058.800	614.499	72,3%
Centeno (1002)	5,79	10,79	-46,4%	30.340	35.381	-14,2%
Cebada (1003)	65,66	77,51	-15,3%	308.559	228.688	34,9%
Avena (1004)	12,75	8,95	42,5%	43.608	25.153	73,4%
Maíz (1005)	266,76	381,70	-30,1%	1.101.230	1.224.503	-10,1%
Arroz (1006)	11,02	10,80	2,1%	14.199	14.176	0,2%
Sorgo para grano (1007)	1,50	0,88	70,3%	6.765	2.699	150,6%
Alforfón, mijo y alpiste (1008)	11,91	27,02	-55,9%	48.798	78.131	-37,5%
Productos de la molinería, Malta, Almidón y fécula (11)	35,54	33,96	4,7%	51.571	43.421	18,8%
Harina de trigo y de morcajo (1101)	5,57	4,89	13,7%	10.475	7.894	32,7%
Harina de cereales (1102)	5,86	4,33	35,2%	10.774	6.425	67,7%
Grañones, sémola y pellets de cereales (1103)	3,22	2,94	9,5%	10.391	8.159	27,4%

Importación	Valor (Mill €)		Var. (%) Octubre 2023/2022	Volumen (T)		Var. (%) Octubre 2023/2022
	Octubre 2023	Octubre 2022		Octubre 2023	Octubre 2022	
Granos de cereales trabajados de otra forma (1104)	3,00	2,70	11,2%	3.138	2.171	44,6%
Harina, sémola, polvo, copos, gránulos y pellets de patatas (1105)	2,99	2,41	24,2%	2.167	1.887	14,9%
Harina, sémola y polvo de las legumbres secas de la partida 0713 (1106)	1,07	1,24	-13,6%	372	356	4,4%
Malta (1107)	2,69	3,33	-19,2%	4.206	5.810	-27,6%
Almidón y fécula (1108)	8,50	8,97	-5,2%	8.832	9.597	-8,0%
Gluten de trigo (1109)	2,65	3,16	-16,1%	1.215	1.123	8,2%
Semillas oleaginosas y plantas industriales (12)	246,86	318,28	-22,4%	361.129	411.394	-12,2%
Habas de soja (1201)	146,26	179,31	-18,4%	273.149	279.987	-2,4%
Cacahuets crudos (1202)	8,72	6,80	28,2%	4.873	4.114	18,4%
Semilla de lino (1204)	0,77	0,71	8,7%	992	620	59,8%
Semilla de nabo o de colza (1205)	3,81	1,50	153,1%	9.666	2.972	225,3%
Semilla de girasol (1206)	25,32	59,35	-57,3%	37.610	74.804	-49,7%
Las demás semillas y frutos oleaginosos (1207)	7,40	14,19	-47,9%	2.738	19.765	-86,1%
Harina de semillas o de frutos oleaginosos (1208)	2,54	3,33	-23,6%	5.009	6.563	-23,7%
Semillas, frutos y esporas para siembra (1209)	29,97	21,67	38,3%	5.512	3.980	38,5%
Conos de lúpulo frescos o secos (1210)	0,97	1,12	-13,7%	79	165	-51,9%
Plantas, semillas y frutos utilizadas en perfumería, medicina o insecticidas (1211)	14,97	17,58	-14,9%	2.564	2.863	-10,4%
Algarrobas, algas, remolacha azucarera y caña de azúcar, frescas o refrigeradas (1212)	2,14	9,28	-76,9%	4.617	4.604	0,3%
Paja y cascabillo de cereales (1213)	0,88	0,13	579,3%	6.333	944	570,9%
Forrajes (1214)	3,11	3,30	-5,8%	7.987	10.013	-20,2%
Gomas, resinas y demás jugos y extractos vegetales (13)	19,70	25,93	-24,0%	2.381	2.406	-1,0%
Materias trenzables y demás productos de origen vegetal (14)	2,94	3,20	-8,2%	6.138	5.790	6,0%
Materias vegetales de las especies utilizadas en cestería o espartería (1401)	1,01	1,25	-19,4%	970	946	2,5%
Productos vegetales no comprendidos en otras partidas (1404)	1,93	1,95	-1,1%	5.168	4.844	6,7%
Grasas y aceites (15)	404,26	552,71	-26,9%	315.914	368.608	-14,3%
Grasa de cerdo de ave (1501)	3,83	5,17	-26,0%	4.061	3.489	16,4%
Grasas de bovino, ovino o caprino (1502)	2,32	3,30	-29,9%	2.827	2.443	15,7%
Estearina solar y aceite de manteca de cerdo (1503)	0,00	0,03	-88,8%	1	0	1067,1%
Grasas y aceites de pescado o mamíferos marinos (1504)	9,89	6,15	60,7%	4.213	2.463	71,0%
Grasa de lana (1505)	0,20	0,14	36,3%	15	19	-21,2%
Las demás grasas y aceites animales (1506)	0,90	0,91	-1,2%	1.269	1.213	4,6%
Aceite de soja (1507)	30,48	36,07	-15,5%	30.376	25.680	18,3%
Aceite de cacahuete (1508)	0,12	0,14	-13,2%	45	49	-7,1%
Aceite de oliva (1509+1510)	99,03	51,77	91,3%	17.185,69	17.142,86	0,2%
Aceite de palma (1511)	86,67	154,49	-43,9%	91.563	127.127	-28,0%

Importación	Valor (Mill €)		Var. (%) Octubre 2023/2022	Volumen (T)		Var. (%) Octubre 2023/2022
	Octubre 2023	Octubre 2022		Octubre 2023	Octubre 2022	
Aceites de girasol (1512)	52,89	87,45	-39,5%	55.455	57.473	-3,5%
Aceites de coco, de almendra o de babasú (1513)	6,22	14,75	-57,8%	5.852	10.189	-42,6%
Aceites de nabo, colza o mostaza (1514)	9,31	20,97	-55,6%	10.104	12.769	-20,9%
Las demás grasas y aceites vegetales fijos (1515)	12,50	10,73	16,5%	4.333	3.619	19,7%
Grasas y aceites parcial o totalmente hidrogenados (1516)	3,62	3,67	-1,3%	2.074	1.174	76,7%
Margarina y mezclas alimenticias de grasas o de aceites (1517)	10,57	12,50	-15,5%	5.187	5.074	2,2%
Grasas y aceites cocidos, oxidados, deshidratados...etc. (1518)	53,62	124,26	-56,8%	54.576	81.654	-33,2%
Glicerol en bruto (1520)	0,46	0,42	11,2%	1.671	898	86,1%
Ceras vegetales, de abejas u otros insectos (1521)	0,70	0,65	7,8%	128	130	-1,8%
Degrás, residuos del tratamiento de las grasas o ceras (1522)	20,92	19,12	9,4%	24.975	16.000	56,1%
Conservas de carnes y pescados, crustáceos y moluscos (16)	137,63	166,34	-17,3%	27.434	32.066	-14,4%
Embutidos de carne, despojos o sangre (1601)	10,78	9,44	14,1%	2.485	2.522	-1,5%
Las demás preparaciones y conservas de carne (1602)	27,59	24,42	13,0%	5.454	5.408	0,8%
Extractos y jugos de carnes, pescados, crustáceos o moluscos (1603)	0,55	0,51	7,8%	48	35	40,1%
Preparaciones y conservas de pescado, caviar y sus sucedáneos (1604)	82,52	114,44	-27,9%	15.100	20.666	-26,9%
Conservas de crustáceos y moluscos (1605)	16,19	17,53	-7,6%	4.346	3.435	26,5%
Azúcares y artículos de confitería (17)	123,63	111,82	10,6%	130.893	145.732	-10,2%
Azúcar de caña o remolacha (1701)	83,75	74,97	11,7%	102.547	113.843	-9,9%
Los demás azúcares, (lactosa, maltosa, glucosa y fructosa) (1702)	17,94	15,09	18,9%	17.646	14.436	22,2%
Melaza de la extracción o refinado del azúcar (1703)	1,41	3,51	-59,9%	6.106	13.043	-53,2%
Artículos de confitería sin cacao (1704)	20,54	18,26	12,5%	4.593	4.410	4,2%
Cacao y sus preparaciones (18)	134,69	122,24	10,2%	32.028	32.969	-2,9%
Cacao en grano entero, partido, crudo o tostado (1801)	18,34	14,42	27,2%	6.428	6.417	0,2%
Cáscara, películas y demás residuos de cacao (1802)	0,11	0,02	537,2%	151	30	395,0%
Pasta de cacao (1803)	19,74	18,04	9,5%	6.576	7.753	-15,2%
Manteca, grasa y aceite de cacao (1804)	5,67	4,32	31,2%	988	1.031	-4,2%
Cacao en polvo sin azucarar ni edulcorar (1805)	2,99	3,78	-20,9%	909	1.113	-18,3%
Chocolate y demás preparaciones alimenticias que contengan cacao (1806)	87,84	81,66	7,6%	16.976	16.625	2,1%
Preparaciones a base de cereales, harina, almidón, fécula o leche (19)	1.532,29	1.409,87	8,7%	746.883	701.043	6,5%
Extracto de malta y preparaciones alimenticias de harina, sémola, almidón o fécula (1901)	35,80	29,65	20,7%	13.291	12.650	5,1%
Pastas alimenticias incluso cocidas o rellenas (1902)	30,55	24,44	25,0%	11.978	9.585	25,0%
Tapioca y sus sucedáneos con fécula, en copos, grumos o granos (1903)	0,41	0,31	33,7%	261	92	182,9%
Productos a base de cereales obtenidos por insuflado o tostado (1904)	16,57	15,85	4,5%	5.783	6.664	-13,2%
Productos de panadería, pastelería o galletería (1905)	100,52	91,15	10,3%	30.146	27.898	8,1%
Conservas de legumbres, hortalizas o frutas (20)	151,76	145,64	4,2%	84.827	86.376	-1,8%
Legumbres, hortalizas, frutos conservados en vinagre (2001)	5,39	4,62	16,5%	3.437	3.397	1,2%
Tomates preparados o conservados (2002)	7,51	7,65	-1,8%	5.390	6.788	-20,6%
Setas y trufas preparadas o conservadas (2003)	0,82	0,87	-5,3%	307	258	18,8%
Las demás legumbres y hortalizas preparadas o conservadas congeladas (2004)	29,36	22,16	32,5%	21.485	18.882	13,8%

Importación	Valor (Mill €)		Var. (%) Octubre 2023/2022	Volumen (T)		Var. (%) Octubre 2023/2022
	Octubre 2023	Octubre 2022		Octubre 2023	Octubre 2022	
Las demás legumbres y hortalizas, preparadas o conservadas sin congelar (2005)	38,47	39,79	-3,3%	17.026	18.667	-8,8%
Hortalizas y frutas confitados con azúcar (2006)	0,37	0,73	-49,2%	77	319	-75,8%
Compotas, jaleas y mermeladas, purés de frutas (2007)	9,16	8,57	6,9%	4.572	5.027	-9,1%
Frutos conservados de otro modo (2008)	33,01	33,87	-2,5%	14.216	15.514	-8,4%
Jugos de frutas (2009)	27,67	27,38	1,0%	18.316	17.523	4,5%
Preparaciones alimenticias diversas (21)	150,10	128,77	16,6%	36.845	32.774	12,4%
Extractos, esencias y concentrados de café, té o yerba mate (2101)	15,40	10,82	42,3%	3.247	2.476	31,2%
Levaduras (2102)	5,04	5,07	-0,5%	2.019	1.641	23,0%
Preparaciones para salsas y salsas preparadas (2103)	25,85	21,30	21,4%	10.051	6.717	49,6%
Preparaciones para sopas, potajes o caldos (2104)	5,51	4,33	27,1%	1.849	1.719	7,6%
Helados y productos similares incluso con cacao (2105)	6,94	9,66	-28,1%	1.920	3.203	-40,0%
Preparaciones alimenticias no comprendidas en otras partidas (2106)	91,36	77,58	17,8%	17.758	17.019	4,3%
Bebidas (22)	219,90	196,89	11,7%	132.870	104.615	27,0%
Agua (2201)	3,19	2,38	34,4%	4.400	3.574	23,1%
Bebidas refrescantes (2202)	33,79	30,30	11,5%	26.025	26.399	-1,4%
Cerveza (2203)	36,70	29,65	23,8%	46.456	41.449	12,1%
Vino (2204)	26,73	24,29	10,1%	4.196	4.092	2,5%
Vermut (2205)	3,97	2,85	39,3%	1.468	1.084	35,4%
Bebidas espirituosas con grado alcohólico volumétrico inferior al 80%vol. (2208)	78,56	96,71	-18,8%	14.307	19.678	-27,3%
Vinagre comestible y sucedáneos comestibles del vinagre (2209)	1,58	1,39	14,1%	1.521	1.973	-22,9%
Subproductos de las industrias alimentarias y piensos (23)	253,63	328,29	-22,7%	407.118	580.542	-29,9%
Harina, polvo y pellets de carne, despojos o pescados (2301)	21,51	12,73	69,0%	15.573	10.124	53,8%
Salvados, moyuelos y demás residuos del tratamiento de cereales (2302)	5,64	6,24	-9,6%	22.972	19.653	16,9%
Residuos de la industria del almidón y similares (2303)	8,95	26,06	-65,7%	27.893	69.978	-60,1%
Tortas y residuos sólidos de la extracción de aceite de soja (2304)	100,34	177,00	-43,3%	195.653	324.329	-39,7%
Tortas y residuos sólidos de la extracción de aceite de cacahuete (2305)	0,01	0,00	--	2	0	--
Tortas y residuos sólidos de la extracción de aceites vegetales (2306)	25,33	23,00	10,2%	81.031	81.129	-0,1%
Lías o heces de vino (2307)	0,16	0,56	-71,6%	294	728	-59,6%
Materias vegetales, desperdicios, residuos y subproductos vegetales (2308)	2,77	7,73	-64,1%	8.585	28.226	-69,6%
Preparaciones para la alimentación animal (2309)	88,92	74,97	18,6%	55.114	46.374	18,8%
Partidas no alimentarias	127,72	167,12	-23,6%	44.725	57.219	-21,8%
Tabaco en rama o sin elaborar (2401)	3,74	4,37	-14,3%	108	221	-50,9%
Manitol (290543)+D-glucitol (290544)+Glicerol (290545)	7,28	8,69	-16,2%	6.627	4.733	40,0%
Aceites esenciales (3301)	10,32	14,03	-26,4%	439	558	-21,4%
Mezclas de sustancias odoríferas utilizadas en las industrias alimentarias o de bebidas (330210)	38,57	39,60	-2,6%	1.855	2.177	-14,8%
Caseína, caseinatos y demás derivados (3501)	7,99	11,27	-29,1%	1.068	1.092	-2,2%

Importación	Valor (Mill €)		Var. (%) Octubre 2023/2022	Volumen (T)		Var. (%) Octubre 2023/2022
	Octubre 2023	Octubre 2022		Octubre 2023	Octubre 2022	
Albúminas (3502)	4,24	7,61	-44,3%	538	664	-19,1%
Gelatinas (3503)	6,11	8,75	-30,1%	1.019	1.239	-17,7%
Peptonas y sus derivados (3504)	8,64	8,09	6,7%	1.222	1.220	0,2%
Dextrina y demás almidones (3505)	8,74	8,19	6,7%	5.732	5.993	-4,3%
Aprestos a base de materias amiláceas (380910)	0,00	0,04	-98,7%	0	19	-98,6%
Ácidos grasos monocarboxílicos industriales (3823)	24,90	48,08	-48,2%	20.779	34.770	-40,2%
Sorbitol (382460)	1,46	1,29	12,8%	1.234	1.459	-15,4%
Cueros y pieles, en bruto, de bovino o de equino (4101)	4,12	4,37	-5,7%	3.643	2.625	38,8%
Pieles en bruto de ovino frescas o saladas, secas o encaladas (4102)	1,61	2,69	-40,2%	460	388	18,7%
Los demás cueros y pieles en bruto (4103)	0,00	0,05	-100,0%	0	63	-100,0%
Peletería en bruto (4301)	0,00	0,00	--	0	0	--
Capullos de seda devanables (5001)	--	0,00	--	--	0	--
Seda cruda sin torcer (5002)	--	0,04	--	--	40	--
Desperdicios de seda (5003)	--	--	--	--	--	--
Lana sin cardar ni peinar (5101)	0,34	0,87	-60,6%	142	1.045	-86,4%
Pelo fino u ordinario sin cardar ni peinar (5102)	0,00	0,00	-78,9%	0	0	-98,1%
Desperdicios de lana o de pelo fino u ordinario (5103)	0,07	0,00	--	41	0	--
Hilachas de lana o de pelo fino u ordinario (5104)	0,01	--	--	1	--	--
Lana y pelo fino u ordinario, cardados o peinados (5105)	0,77	1,61	-52,0%	156	274	-43,3%
Algodón sin cardar ni peinar (5201)	0,72	1,15	-37,2%	292	330	-11,5%
Desperdicios de algodón (5202)	0,81	0,31	159,8%	668	205	225,8%
Algodón cardado o peinado (5203)	1,02	1,10	-7,4%	725	733	-1,0%
Lino en bruto o trabajado (5301)	0,37	0,11	239,1%	103	63	62,7%
Cáñamo en bruto o trabajado (5302)	0,02	0,00	1200,7%	3	0	5066,9%
Yute y demás fibras textiles del líber (5303)	0,06	0,01	590,4%	106	0	44932,4%
Coco, abacá , ramio y demás fibras textiles (5305)	1,05	0,00	--	1.505	0	--