

INFORME MENSUAL DE COMERCIO EXTERIOR AGROALIMENTARIO Y PESQUERO:

MAYO 2022

Datos extraídos el 19 de julio de 2022

Publicado el 27 de julio de 2022



GOBIERNO
DE ESPAÑA

MINISTERIO
DE AGRICULTURA, PESCA
Y ALIMENTACIÓN

Nota metodológica:

[Para obtener la nota metodológica pinchar AQUÍ](#)

Datos 2021 provisionales (EXTRAÍDOS EL 17/07/2022, base de datos de Comercio Exterior MAPA).

* **Desde el 01/02/2020** el Reino Unido dejó de formar parte de la Unión Europea, por lo que, en el presente título, toda referencia a Unión Europea corresponde a la nueva configuración de 27 miembros, sin el Reino Unido, que pasa a estar incluido en el grupo de países terceros.

****Sector Agroalimentario y Pesquero:** así mismo y por reestructuración de los departamentos ministeriales según se establece por el Real Decreto 2/2020, de 12 de enero, el Ministerio de Agricultura Pesca y Alimentación, pierde las competencias en materia Forestal y por lo tanto, dejan de formar parte de este departamento, por lo que la información de comercio exterior incluida en este documento deja de contemplar datos de productos forestales en toda la serie histórica.

Los precios expuestos en el presente informe son precios medios obtenidos a partir de los datos de valor y peso de las partidas objeto de comercio internacional. En ningún caso proceden de muestreo de mercado.

Todos los gráficos y tablas de este informe han sido elaborados por la Subdirección General de Análisis, Coordinación y Estadística a partir de datos del Departamento de Aduanas e Impuestos especiales (AEAT).

A efectos de este informe, se entiende como Sector Agroalimentario y Pesquero aquel que incluye el conjunto de todos los Subsectores del Ámbito MAPA.

Se autoriza su utilización siempre que se cite expresan ente su origen. Referenciar documento como "Informe mensual de Comercio Exterior Agroalimentario y Pesquero: Mayo 2022"

Subdirección General de Análisis, Coordinación y Estadística — Subsecretaría — MAPA.

(Correo electrónico: sgapc@mapa.es).

Edita: Ministerio de Agricultura, Pesca y Alimentación. NIPO: 003190401.

Catálogo de publicaciones AGE: <https://cpage.mpr.gob.es/>

Subdirección General de Análisis, Coordinación y Estadística **MAPA**

OTROS INFORMES DE COMERCIO EXTERIOR

Serie Informes Bilaterales

Países Comunitarios:

- [Portugal 2021](#)
- [Grecia 2021](#)
- [Países Bajos 2020](#)
- [Francia 2020](#)
- [Italia 2020](#)
- [Alemania 2020](#)
- [Polonia 2020](#)
- [Informes anteriores](#)

Terceros Países:

- [Argelia 2021](#)
- [Singapur 2021](#)
- [Reino Unido 2021](#)
- [Canadá 2021](#)
- [Rusia 2021](#)
- [Ucrania 2021](#)
- [Japón 2020](#)
- [Corea del Sur 2020](#)
- [México 2020](#)
- [Turquía 2020](#)
- [Informes anteriores](#)

Serie Informes Mensuales

- [Abril 2022](#)
- [Marzo 2022](#)
- [Febrero 2022](#)
- [Informes anteriores](#)

Serie Informes Anuales

- [2020](#)
- [Informes anteriores](#)

Otros enlaces de interés:

MAPA: Páginas de comercio exterior. [ENLACE](#).

Herramienta Comercio Exterior [ENLACE](#)



Herramienta Comercio Exterior

MINCOTUR: Informes Mensuales de Comercio Exterior. [ENLACE](#).

Contenidos

• “MAYO en cifras...”	6
• Principales datos de Mayo 2022	8
• Evolución del saldo comercial con la Unión Europea 27 y con países terceros (+UK)	12
• Análisis de los datos acumulados.....	14
• Ranking de productos del mes	16
• Ranking de países del mes	19
<i>Carnes (02)</i>	24
<i>Pescados, moluscos y crustáceos (03)</i>	27
<i>Lácteos, Huevos y Miel (04)</i>	31
<i>Hortalizas y legumbres (07)</i>	35
<i>Frutas (08)</i>	39
<i>Cereales (10)</i>	43
<i>Semillas Oleaginosas, Plantas Industriales y Forrajes (12)</i>	46
<i>Aceites y grasas (15)</i>	49
<i>Preparaciones de carne y pescado (16)</i>	52
<i>Bebidas (22)</i>	55
<i>Subproductos de la Industria Alimentaria y Piensos (23)</i>	58
• Anexo. Listado de productos	61

COMERCIO EXTERIOR AGROALIMENTARIO Y PESQUERO Mayo 2022

"MAYO en cifras..."

DATOS MENSUALES Mayo 2022 SECTOR AGROALIMENTARIO (AGRÍCOLA+GANADERO+PESQUERO) (**)

EXPORTACIONES	6.256 M€	▲ 17,8%	SALDO	1.519 M€	▼ 26,6%
IMPORTACIONES	4.737 M€	▲ 46,1%			

AÑO MÓVIL (Junio 21-Mayo 22)

EXPORTACIONES	63.191 M€	▲ 11,7 %	SALDO	16.756 M€	▼ 19,0 %
IMPORTACIONES	46.435 M€	▲ 29,4 %			

DATOS DE EXPORTACIÓN SUBSECTORES Mayo 2022

ALIMENTARIO	5.886 M€	16,9%	▲
ALIMENTARIO AGRARIO	5.410 M€	16,1%	▲
TRANSFORMADO	3.673 M€	25,7%	▲
NO TRANSFORMADO	1.737 M€	-0,2%	▼
ALIMENTARIO PESQUERO	476 M€	26,9%	▲
TRANSFORMADO	394 M€	24,0%	▲
NO TRANSFORMADO	82 M€	42,9%	▲
Σ ALIMENTARIO TRANSFORMADO	4.067 M€	25,6%	▲
Σ ALIMENT. NO TRANSFORMADO	1.820 M€	1,2%	▲
NO ALIMENTARIO	370 M€	34,5%	▲
NO ALIMENTARIO AGRARIO	364 M€	34,9%	▲
NO ALIMENTARIO PESQUERO	6 M€	16,4%	▲

RANKING PAÍSES

EXPORTACIONES A LA UE 27 (cuota exportaciones 64%)

	FRANCIA	1001 M€	18,7%	▲
	ALEMANIA	667 M€	-2,4%	▼
	TOTAL A UE27	3.992 M€	18,6%	▲

EXPORTACIONES A PPTT (+UK) (cuota exportaciones 36%)

	REINO UNIDO	414 M€	2,7%	▲
	ESTADOS UNIDOS	330 M€	43,2%	▲
	TOTAL DE PPTT(+UK)	2.264 M€	16,4%	▲

IMPORTACIONES DESDE LA UE 27 (cuota importaciones 46%)

	FRANCIA	533 M€	32,0%	▲
	PAISES BAJOS	313 M€	28,3%	▲
	TOTAL DE UE27	2.188 M€	26,2%	▲

IMPORTACIONES DESDE PPTT (+UK) (cuota importaciones 54%)

	BRASIL	383 M€	136,1%	▲
	MARRUECOS	288 M€	335,3%	▲
	TOTAL DE PPTT(+UK)	2.549 M€	69,0%	▲

Exportaciones MAYO 2022. Valor en M€ y variación 2021

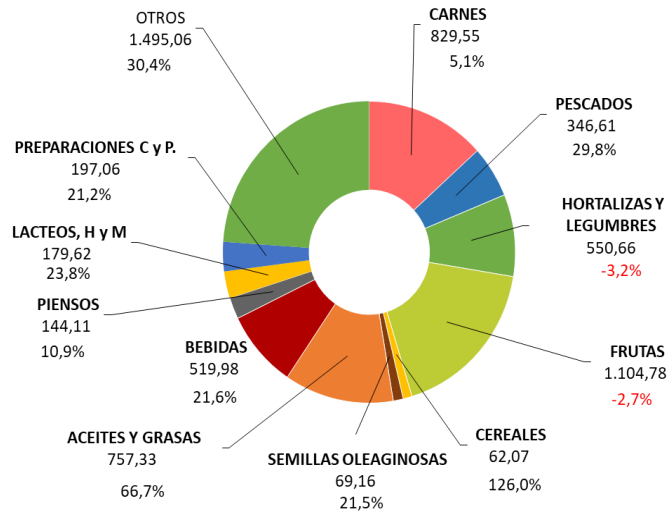

Importaciones MAYO 2022. Valor en M€ y variación 2021

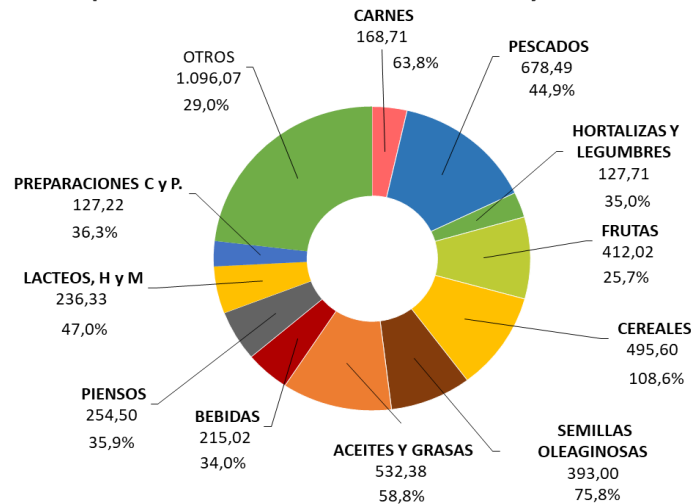

A destacar

- Durante el mes de mayo las exportaciones agroalimentarias y pesqueras han alcanzado los 6.256M€, lo que supone un incremento del 17,8% respecto al mismo mes de 2021.
- Continúa el descenso de la exportación de carne de porcino (-3,8%).
- Aumenta la importación de moluscos, pescado fresco, crustáceos, filetes de pescado y pescado congelado. Incremento de la exportación de moluscos.
- Incremento en las exportaciones de cítricos y descenso en las de frutos rojos, frutas de hueso, melones y sandías. Destaca el aumento de las importaciones de frutos rojos y frutos secos.
- Fuerte incremento de la importación de maíz.
- Ascenso de la importación de habas de soja.
- Aumentan las exportaciones de vino y se incrementan tanto las exportaciones como las importaciones de bebidas espirituosas.
- Aumenta la importación de aceite de palma y aceite de girasol. La exportación de aceite de oliva se incrementa con respecto a 2021, continuando en registros elevados.
- Aumento de la exportación de piensos y de la importación de tortas de soja.

Principales datos de Mayo 2022

TOTAL ECONOMÍA

Las **exportaciones del conjunto de todos los sectores que componen la economía** aumentan un 28,8% anual, situándose en 35.045 M€. Las **importaciones** también aumentan (47,1%) hasta los 39.804 M€. El **saldo** comercial resultante disminuye un 3.496,1% comparando con mayo de 2021, pasando de 140 M€ a -4.759 M€.

En el periodo que va de junio 2021 a mayo 2022, **año móvil**, suben las exportaciones siendo estas 347.227 M€ (21,4%) y las importaciones (34,2%) alcanzando la cifra de 395.555 M€. En consecuencia, el saldo disminuye un 447,7% hasta los -48.328 M€.

SECTORES AGROALIMENTARIO Y PESQUERO

Las exportaciones del ****Sector Agroalimentario Pesquero (AAP) aumentan un 17,8%** respecto a los valores de mayo de 2021, pasando de 5.311 M€ a **6.256 M€** y siendo superior a la media de los tres últimos meses de mayo (5.329 M€).

Las **importaciones aumentan un 46,1%** y pasan de 3.242 M€ en mayo de 2021 a **4.737 M€** este año. El **saldo** resultante **disminuye un 26,6%** interanual hasta la cifra de **1.519 M€** (Véase tabla 1).

Fijando como referencia el mes anterior (abril 2022), la variación intermensual de las **exportaciones** de productos agroalimentarios y pesqueros presentan un **aumento del 5,4%** y las **importaciones un 15,5%**. Todo ello conduce a una evolución intermensual del **saldo negativa de 16,4%**.

Gráfico 1.

Datos de comercio exterior Agroalimentario y Pesquero.
Mayo 2021 a Mayo 2022. M€.



Tabla 1.
Evolución del Sector Agroalimentario y Pesquero y sus subsectores
 Mayo 2022 y 2021. Media meses de Mayo 2019, 2021 y 2022. M€.

		2022	2021	Variación 2021/2022 (%)	Año móvil junio21- mayo22	Año móvil junio20- mayo21	Variación Año móvil 2021/2022 (%)	*Contrib	2020-2022
		MAY	MAY						Media mayo (últimos 3 años)
Total España Comercio Exterior	EXP	35.045	27.202	28,8	347.227	286.024	21,4		26.604
	IMP	39.804	27.062	47,1	395.555	294.847	34,2		28.164
	Saldo	-4.759	140	-3.496,1	-48.328	-8.823	-447,7		-1.560
Sector Agroalimentario y Pesquero (A+B)	EXP	6.256	5.311	17,8	63.191	56.568	11,7		5.329
	IMP	4.737	3.242	46,1	46.435	35.892	29,4		3.568
	Saldo	1.519	2.070	-26,6	16.756	20.676	-19,0		1.761
A. Subsector Alimentario (a+b)	EXP	5.886	5.037	16,9	59.874	54.006	10,9	16,0	5.042
	IMP	4.412	2.999	47,1	43.109	33.322	29,4	43,6	3.317
	Saldo	1.475	2.038	-27,6	16.764	20.684	-18,9		1.725
a. Alimentario Agrario (a1+a2)	EXP	5.410	4.662	16,1	54.663	49.859	9,6	14,1	4.664
	IMP	3.629	2.453	47,9	34.664	26.881	29,0	36,3	2.718
	Saldo	1.782	2.209	-19,3	19.999	22.978	-13,0		1.947
a1. Sector Alimentario Agrario No Transformado	EXP	1.737	1.740	-0,2	18.853	17.760	6,2	-0,1	1.701
	IMP	1.488	926	60,8	13.132	10.115	29,8	17,4	1.074
	Saldo	249	815	-69,4	5.721	7.645	-25,2		627
a2. Sector Alimentario Agrario Transformado	EXP	3.673	2.921	25,7	35.810	32.100	11,6	14,2	2.963
	IMP	2.140	1.527	40,1	21.532	16.766	28,4	18,9	1.643
	Saldo	1.533	1.394	9,9	14.279	15.334	-6,9		1.320
b. Alimentario Pesquero (b1+b2)	EXP	476	375	26,9	5.211	4.147	25,7	1,9	377
	IMP	783	546	43,4	8.446	6.441	31,1	7,3	600
	Saldo	-307	-171	-79,6	-3.235	-2.294	-41,0		-222
b1. Alimentario Pesquero No Transformado	EXP	82	58	42,9	901	661	36,3	0,5	62
	IMP	165	131	26,0	1.786	1.477	21,0	1,1	129
	Saldo	-83	-74	-12,8	-885	-816	-8,5		-67
b2. Alimentario Pesquero Transformado	EXP	394	317	24,0	4.309	3.485	23,6	1,4	315
	IMP	618	415	48,9	6.659	4.964	34,1	6,3	470
	Saldo	-224	-97	-130,0	-2.350	-1.479	-58,9		-155
B. Subsector NO Alimentario (c+d)	EXP	370	275	34,5	3.317	2.562	29,5	1,8	287
	IMP	325	243	33,9	3.325	2.569	29,4	2,5	250
	Saldo	44	32	39,2	-8	-7	-12,0		37
c. No Alimentario Agrario	EXP	364	270	34,9	3.257	2.501	30,2	1,8	282
	IMP	322	240	33,9	3.280	2.537	29,2	2,5	248
	Saldo	42	29	43,2	-22	-36	37,6		34
d. No Alimentario Pesquero	EXP	6	5	16,4	60	61	-0,9	0,0	5
	IMP	4	3	41,4	46	32	43,5	0,0	3
	Saldo	2	2	-9,6	14	29	-50,2		3

*Contribución de cada subsector a la tasa de variación de las exportaciones/importaciones, respecto al mismo mes del año anterior, del sector agrario y pesquero, en puntos porcentuales.

EXPORTACIONES POR SUBSECTORES

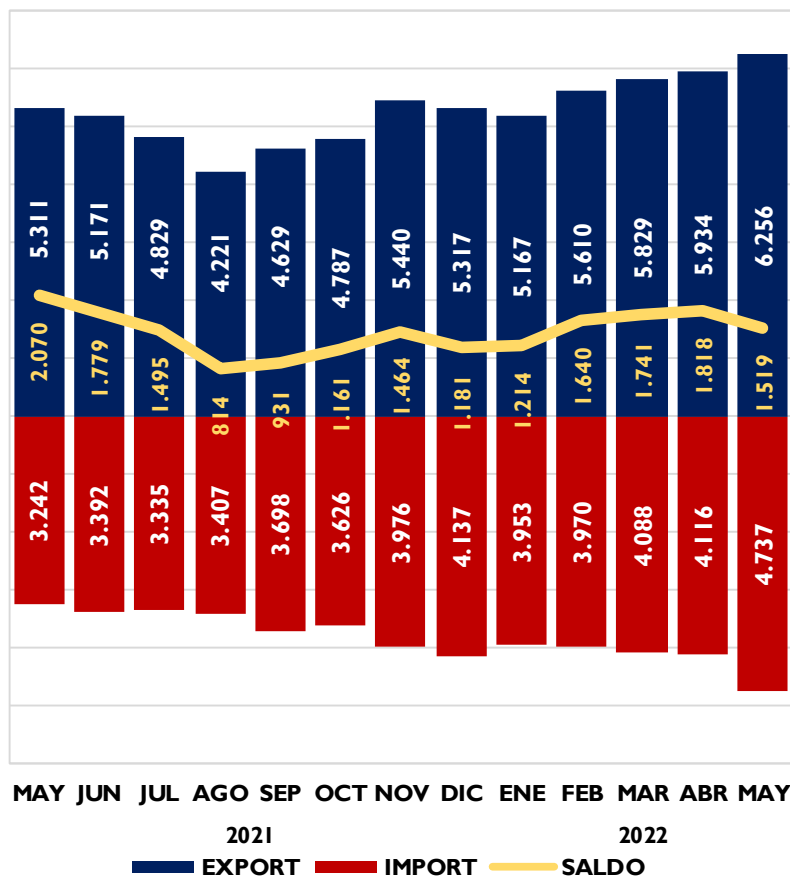
Gráfico 2.
Distribución de las exportaciones del Sector Agroalimentario y Pesquero y sus subsectores. Mayo 2021 y mayo 2022. M€.

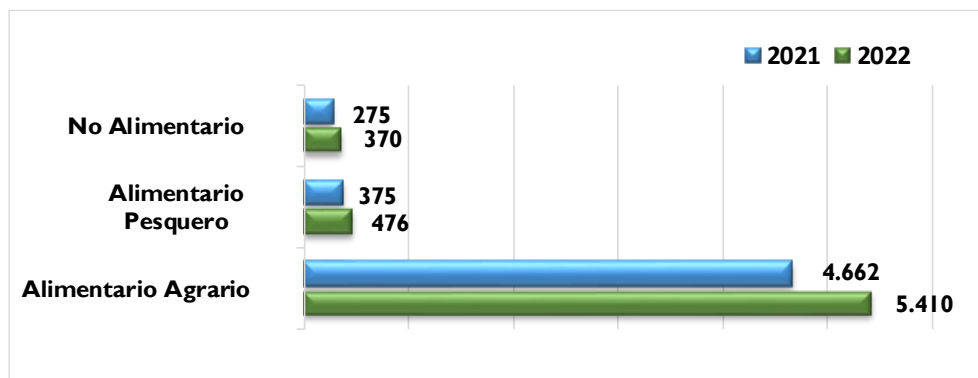

SUBSECTOR TRANSFORMADO AGROALIMENTARIO Y PESQUERO

Las ventas al exterior de los Subsectores Alimentarios Transformados (agrario y pesquero) suponen 4.067 M€, un 25,6% más que en mayo de 2021. Las importaciones aumentan (42%) y se sitúan en 2.758 M€. Esto conduce a una evolución del saldo positiva del 0,9% (1.309 M€).

En los últimos doce meses (año móvil) aumentan las exportaciones (12,7%) y las importaciones (25,2%), resultando una variación del saldo negativa (-13,9%).

Tabla 2

Evolución del Subsector Agroalimentario y Pesquero Transformado

Mayo 2021 y 2022 y año móvil. Media meses de mayo 2020, 2021 y 2022 (M€).

	2022	2021	Variación 2021/2022 (%)	Año móvil junio21-mayo22	Año móvil junio20-mayo21	Variación Año móvil 2021/2022 (%)	*Contrib	2020-2022
	MAYO	MAYO						Media may (últimos 3 años)
EXP	4.067	3.239	25,6	40.120	35.585	12,7	15,6	3.279
IMP	2.758	1.942	42,0	28.191	21.730	29,7	25,2	2.113
SALDO	1.309	1.297	0,9	11.929	13.855	-13,9		1.166

*Contribución de cada subsector a la tasa de variación de las exportaciones/importaciones del Sector Agrario y Pesquero, en puntos porcentuales.

Gráfico 3

Exportación/importación de los Sectores Alimentarios Transformados

Mayo 2021 y mayo 2022. Millones de euros.

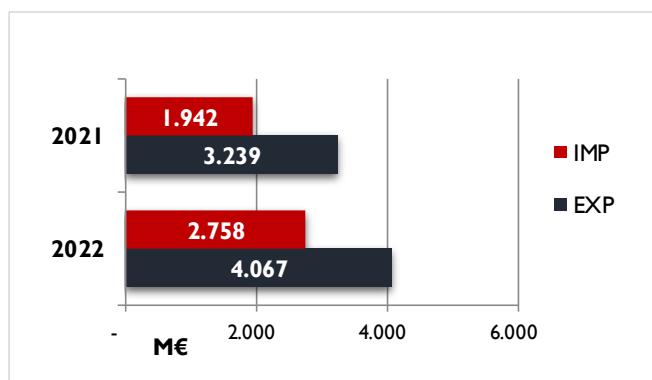

En este mes de mayo 2022, la mayor contribución al aumento de la exportación se debe al **Subsector Alimentario Agrario Transformado** (80%).

Gráfico 4

Contribución de los distintos subsectores a la evolución interanual de las exportaciones e importaciones. Mayo 2022. Contribuciones expresadas en puntos porcentuales. Crecimiento total en %.

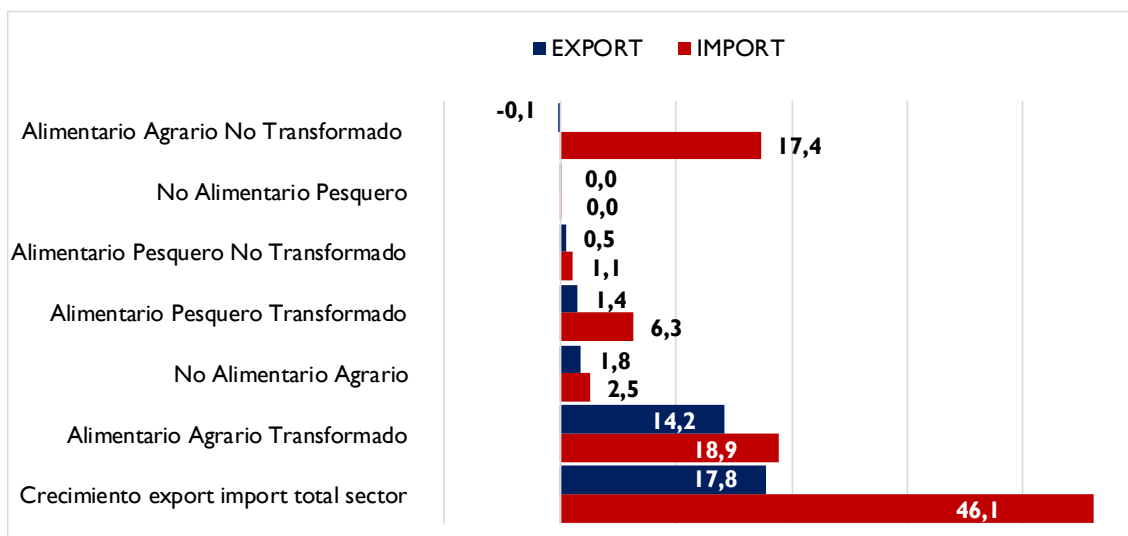

El valor de las **exportaciones** del **Subsector Transformado** tiene un peso del **65%** sobre el total del Sector (superior al de mayo del año anterior) y el de las **importaciones** un **58,2** (inferior al de mayo del 2021).

Las **exportaciones** del subsector **Alimentario Agrario Transformado** **aumentan un 25,7%** y contribuyen en 14,2 puntos a la evolución de Sector Agroalimentario en general. Las ventas al exterior efectuadas por el subsector **Alimentario Pesquero Transformado** **aumentan un 24%** con respecto al mes de mayo del año 2021 siendo su aportación a la evolución del Sector de 1,4 puntos porcentuales.

Las **importaciones** de productos **Alimentario Agrario Transformado** **aumentan un 40%** contribuyendo así en **18,9** puntos porcentuales a la evolución de las importaciones. Las **importaciones** de productos **Alimentario Pesquero Transformado**, **aumentan un 48,9%**, lo que supone una contribución de **6,3** puntos porcentuales.

Gráfico 5.

Contribución de los distintos Subsectores Agroalimentarios a las exportaciones Mayo 2022. Contribución expresada en M€..

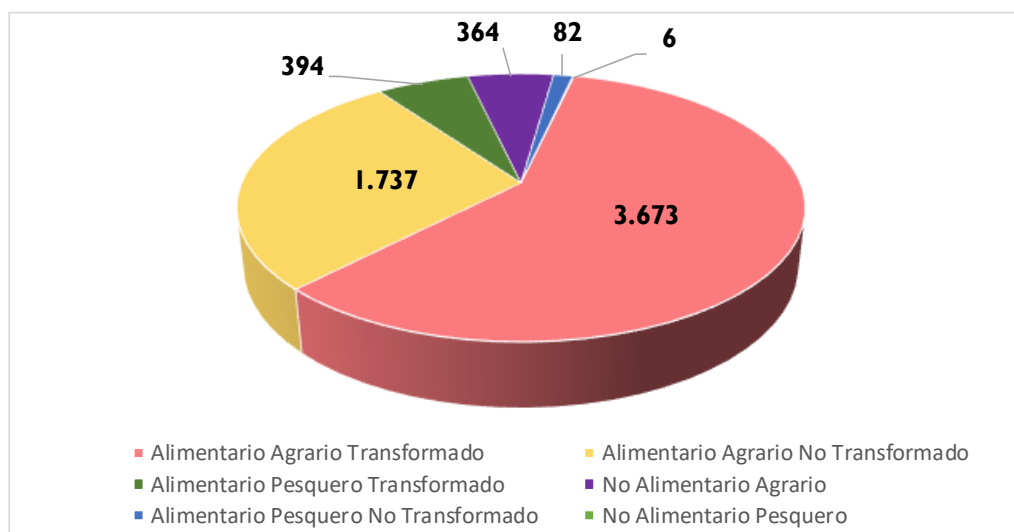

Evolución del saldo comercial con la Unión Europea 27 y con países terceros (PPTT+UK)

En mayo 2022 se produce una disminución del saldo del 3.496,1 % (respecto a 2021) del Total de sectores que componen la economía, situándose en -4.759 M€. Esta disminución obedece al aumento del saldo con los UE27 (21,5%) y a la disminución en el saldo con la PPT+UK (-192,3%).

La evolución mensual del saldo total (respecto a abril 2022) muestra un aumento del 25,6%, fruto del aumento con la UE27 (5,4%) y del aumento de PPTT+UK (14,6%).

Gráfico 6.
Saldo comercial del Total de sectores de la Economía
Mayo 2019- Mayo 2022. Total, UE27+UK y PPTT. M€.

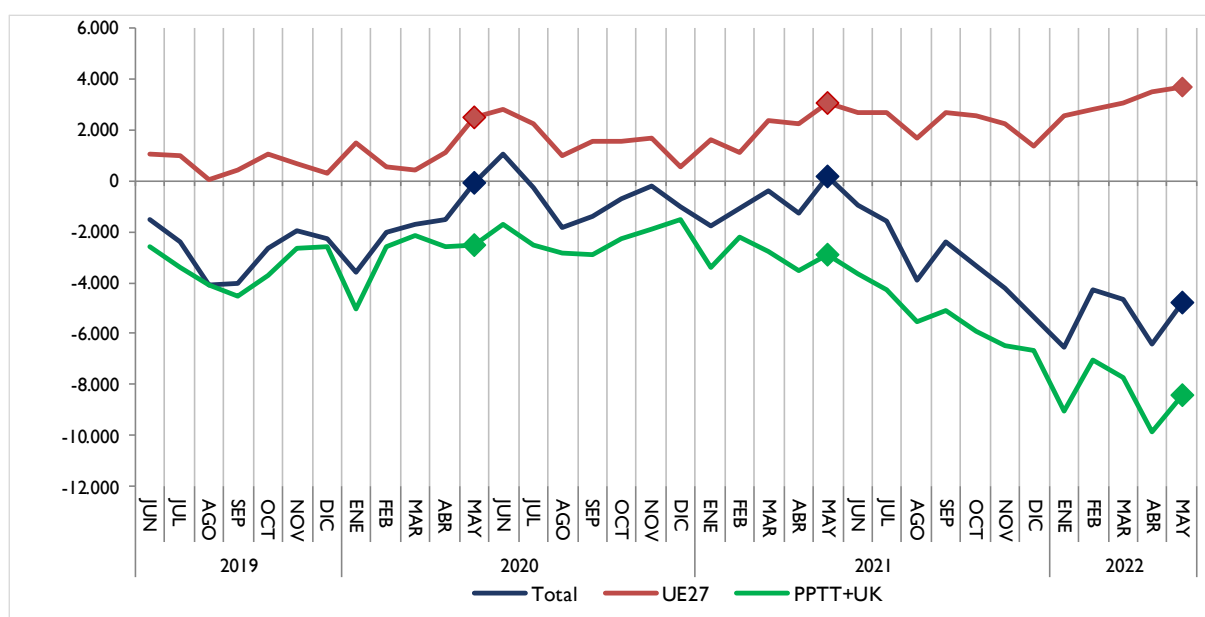

El saldo del **Sector Agroalimentario y Pesquero** en su conjunto **disminuye** un 26,6% respecto a mayo 2021 (véase tabla 1) como resultado del aumento del saldo con la UE27 (10,5%) y de la disminución con PPTT+UK (-165,5%).

El saldo del sector **Alimentario Agrario disminuye** un 19,3% respecto a mayo 2021. Desagregando este saldo encontramos un aumento del saldo con la UE27 (7%) y disminución del saldo de los PPTT+UK (-74,4%).

Respecto a abril 2022, el saldo del subsector **disminuye** un 10,4% por la disminución con PPT+UK (-53,4%) y el aumento con los UE27 (0,2%).

Gráfico 7.
Saldo comercial del sector Alimentario Agrario
 Mayo 2019- Mayo 2022. Total, UE27+UK y PPTT. M€.

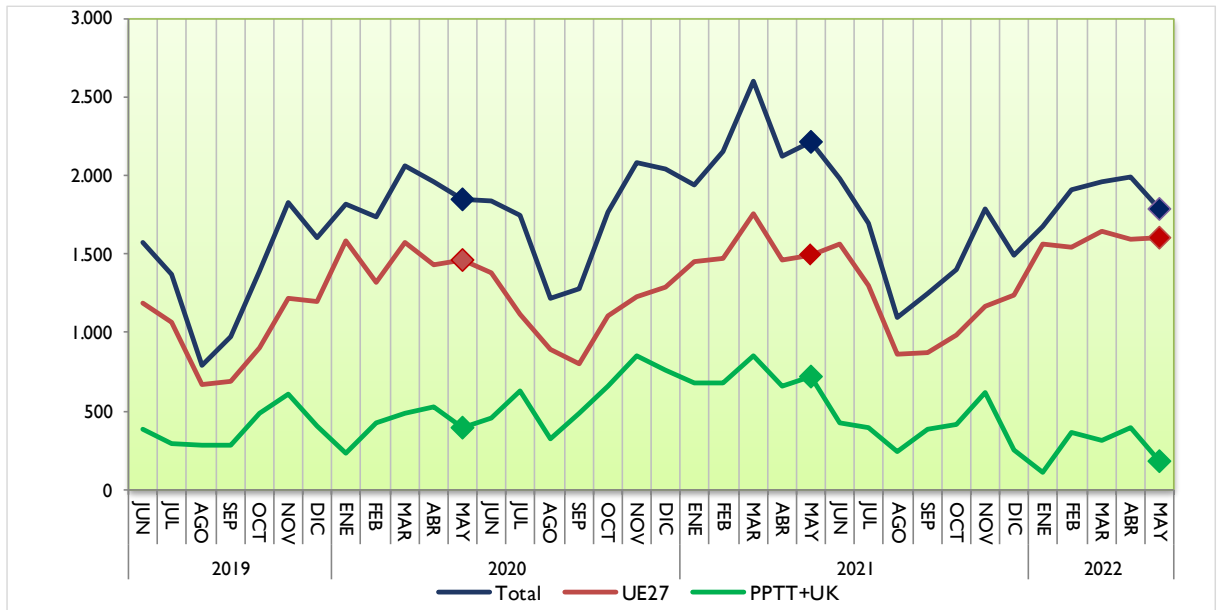

El saldo del Subsector **Alimentario Pesquero disminuye** un 79,6% respecto a mayo 2021, como resultado del aumento del saldo con UE27 (47,2%) y de la disminución del saldo con los PPTT+UK (-66%).

En lo que se refiere la **evolución mensual** (respecto abril 2022), se observa una **disminución** del 41,9% en el saldo total, como consecuencia de la disminución del 3,5% con la UE27 y de la disminución del 20,8% con los PPTT+UK.

Gráfico 8.
Saldo comercial del sector Alimentario Pesquero
 Mayo 2019- Mayo 2022. Total, UE27+UK y PPTT. M€.

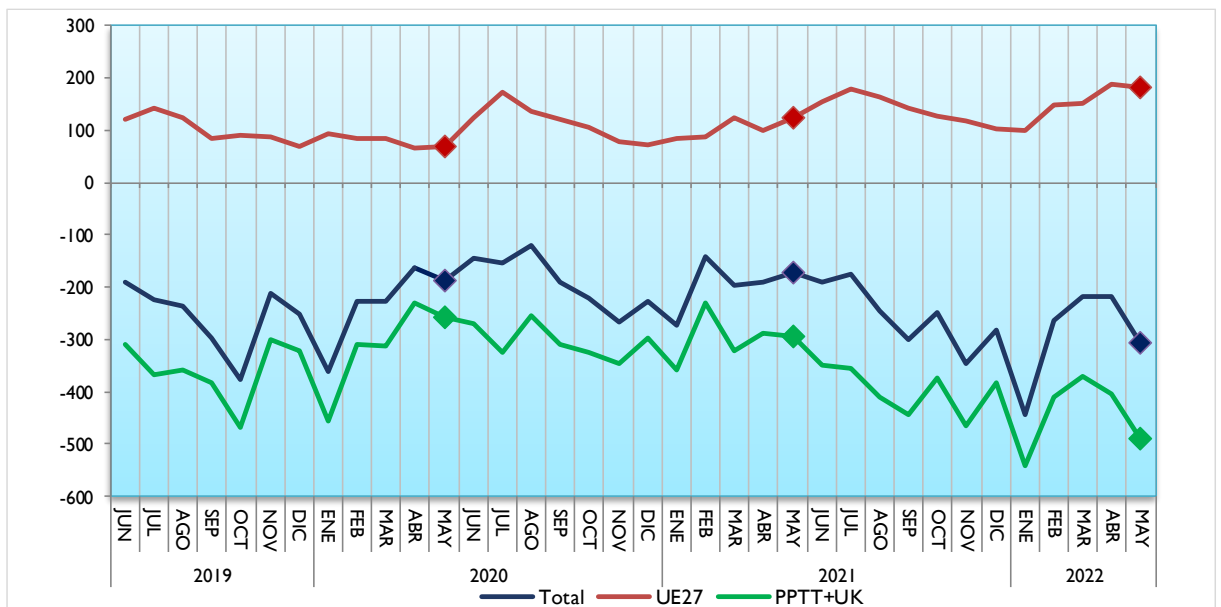

Análisis de los datos acumulados

Datos acumulados Sector Agroalimentario y Pesquero

Las exportaciones en el **año móvil** (periodo que va de junio 2021 a mayo 2022) alcanza una cifra récord de **63.191 M€** un 11,7% superior al dato del mismo intervalo de 2021. Las importaciones aumentan un 29,4% (46.435 M€), lo que provoca una disminución del saldo de un 19%, hasta alcanzar la cifra de 16.756 M€.

La participación del Sector Agroalimentario y Pesquero en las exportaciones del conjunto del comercio exterior español durante los doce meses ha sido del **18,2%**.

Gráfico 9.
Exportaciones acumuladas en 12 meses del Sector Agroalimentario y Pesquero.
Mayo 2020 a mayo 2022. Miles de M€.



Gráfico 10.
Datos de exportaciones-importaciones-saldo del Sector Agroalimentario y Pesquero.
Evolución meses de mayo. 2018-2022. En M€



Datos acumulados de los principales grupos agroalimentarios

El dato acumulado de enero-mayo 2022 comparado con el mismo periodo del año anterior, muestra un **aumento de las exportaciones** prácticamente en todos los sectores, destacando: Cereales (63,6%), Aceites y grasas (38,4%), Pescados, crustáceos y moluscos (34,5%), Leche, huevos y miel (21,5%) y Piensos (18,2%) y **disminución** de la Carne (-3,1%) y de las Frutas y frutos secos (-2,6%).

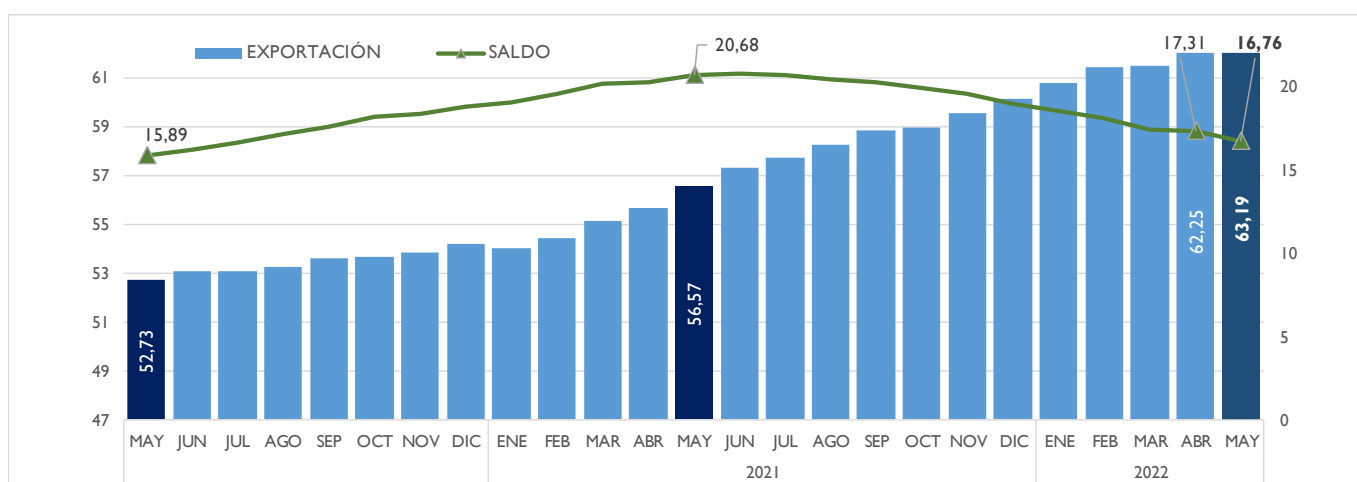
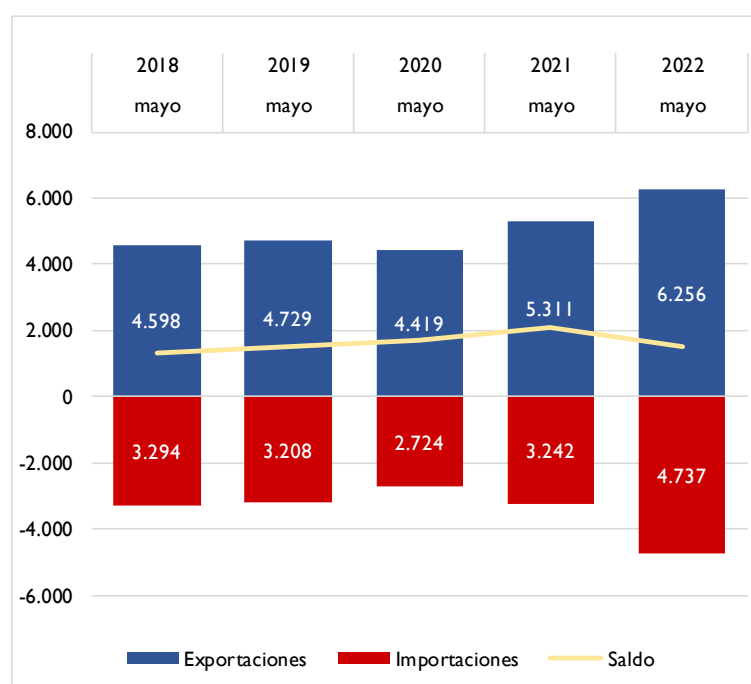
Por su parte el dato de las **importaciones destaca el aumento generalizado de todos los sectores** de los que destacamos: Cereales (97,5%), Aceites y Grasas (65,5%), Carnes (41,4%), Bebidas (38,8%), Pescados y crustáceos (37,8%), Semillas oleaginosas (35,2%).

Gráfico 11.

Datos acumulados enero-mayo de las exportaciones e importaciones de los principales capítulos del Sector Alimentario Agrario y Pesquero. 2021 y 2022. M€.

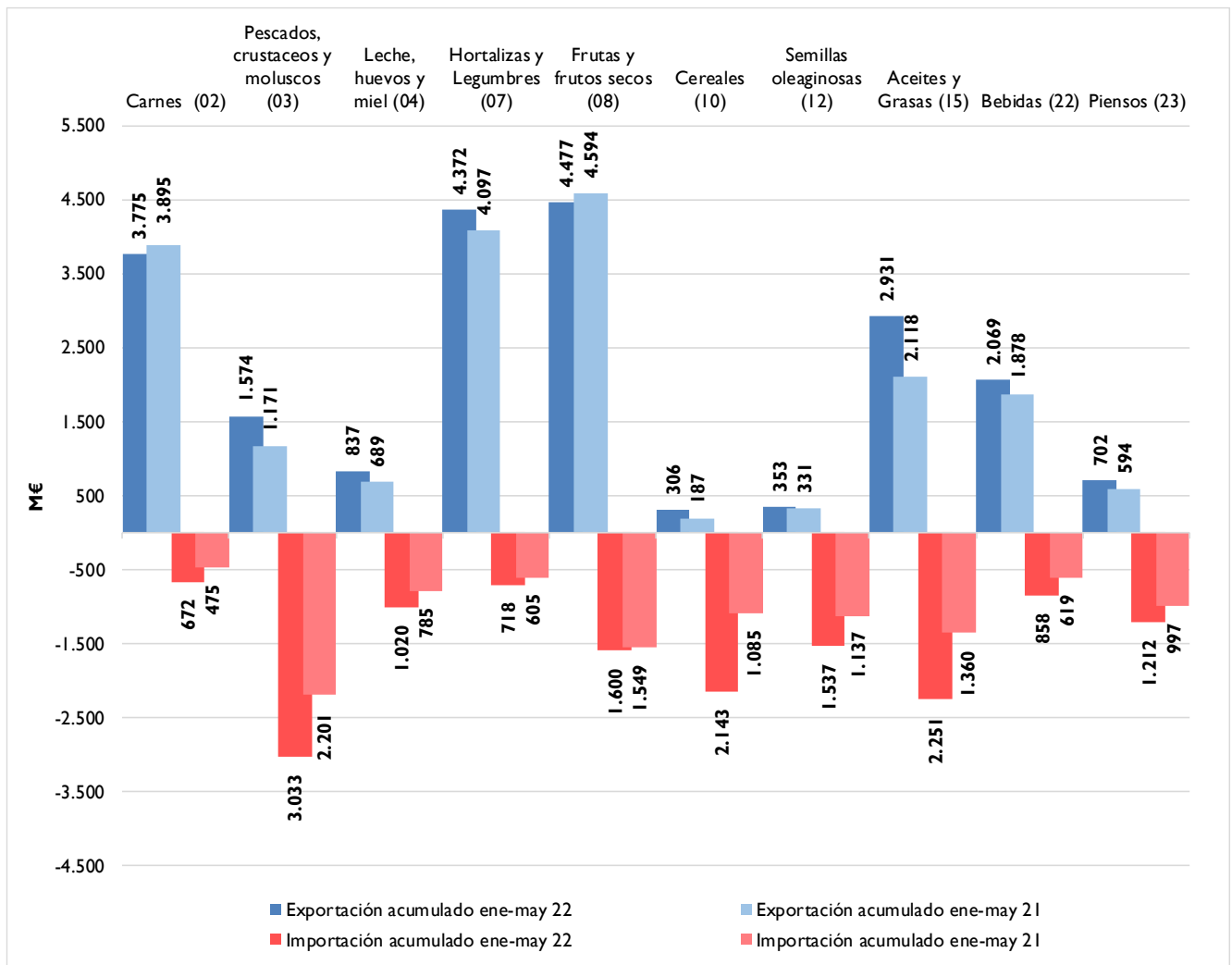

Ranking de productos del mes

EXPORTACIONES

La **Carne de porcino** vuelve a ser el producto más exportado en el mes de Mayo. Le siguen por este orden: Aceite de Oliva Frutos rojos, kiwi y caqui, y Vino y mosto.

IMPORTACIONES

El **Maíz** ocupa el primer lugar entre las importaciones, seguido de los Moluscos y las Habas de soja en tercer lugar.

Tabla 3.
Principales productos exportados e importados del mes.
Mayo 2021 y 2022.

Principales productos exportados del mes	Mayo 22 (M€)	Mayo 21 (M€)	Var. 2022/21	TARIC	Principales productos importados del mes	Mayo 22 (M€)	Mayo 21 (M€)	Var. 2022/21	TARIC
Carne de porcino	482,98	522,04	-3,8%	0203	Maíz	327,28	159,33	105,4%	1005
Aceite de oliva	412,00	522,04	47,2%	1509	Moluscos	235,16	154,99	51,7%	0307
Frutos rojos , kiwi y caqui	333,07	522,04	-11,3%	0810	Habas de soja	227,75	107,07	112,7%	1201
Vino y mosto	287,53	522,04	14,3%	2204	Quesos y requesón	132,68	88,54	49,9%	0406
Cítricos	270,97	522,04	20,6%	0805	Pescado fresco o refrigerado	131,41	104,28	26,0%	0302
Frutas de hueso	199,82	522,04	-19,4%	0809	Grasas y aceites cocidos oxidados y deshidratados	123,04	44,58	176,0%	1518
Otras hortalizas frescas (espárragos, pimientos, champiñones, aceitunas frescas, etc.)	181,16	522,04	-1,3%	0709	Café	121,13	71,58	69,2%	0901
Melones y sandias	145,11	522,04	-1,2%	0807	Aceite de palma	120,17	102,44	17,3%	1511
Productos de panadería , pastelería o galletería	137,45	522,04	27,5%	1905	Crustáceos	114,04	71,49	59,5%	0306
Otras legumbres y hortalizas en conserva	118,09	522,04	26,6%	2005	Aceite de girasol	107,92	79,87	35,1%	1512
Moluscos	115,98	522,04	38,4%	0307	Frutos rojos , kiwi y caqui	105,37	85,59	23,1%	0810
Preparaciones alimenticias	100,09	522,04	31,4%	2106	Tortas de soja	102,71	79,92	28,5%	2304
Preparaciones para alimentación animal	97,93	522,04	5,9%	2309	Filetes y demás carne de pescado frescos, refrigerados o congelados	94,66	65,47	44,6%	0304
Jugos y extractos vegetales	95,98	522,04	77,2%	1302	Frutos secos	90,91	54,84	65,8%	0802
Bebidas espirituosas	91,67	522,04	34,7%	2208	Bebidas espirituosas	84,90	57,87	46,7%	2208

Tabla 4.

Primeros productos exportados con sus principales destinos.

Mayo 2021 y 2022.

PRINCIPALES EXPORTACIONES.MAYO

PRODUCTO	PAÍS	Mayo 2022(M€)	CUOTA (%)*	Mayo 2021(M€)	Var. 22/21
Carne de porcino (02.03) 482,98 M€	JAPON	74,63	15,5%	41,51	79,8%
	CHINA	69,60	14,4%	233,19	-70,2%
	FRANCIA	40,76	8,4%	40,79	-0,1%
	FILIPINAS	40,66	8,4%	11,53	252,6%
	COREA DEL SUR	36,80	7,6%	34,21	7,6%
Aceite de oliva (15.09) 412,00 M€	ITALIA	109,03	26,5%	73,09	49,2%
	ESTADOS UNIDOS DE AMERICA	61,57	14,9%	42,55	44,7%
	FRANCIA	38,75	9,4%	25,59	51,4%
	PORTUGAL	30,47	7,4%	36,96	-17,5%
	CHINA	19,05	4,6%	10,51	81,2%
Frutos rojos , kiwi y caqui (08.10) 333,07 M€	ALEMANIA	103,46	31,1%	155,08	-33,3%
	REINO UNIDO	48,42	14,5%	65,37	-25,9%
	FRANCIA	34,82	10,5%	33,58	3,7%
	PAISES BAJOS	32,38	9,7%	22,96	41,0%
	POLONIA	25,01	7,5%	16,68	50,0%
Vino y mosto (22.04) 287,53 M€	ESTADOS UNIDOS DE AMERICA	38,65	13,4%	34,23	12,9%
	ALEMANIA	30,76	10,7%	26,75	15,0%
	REINO UNIDO	27,66	9,6%	29,32	-5,7%
	FRANCIA	19,28	6,7%	18,22	5,8%
	PAISES BAJOS	14,83	5,2%	10,78	37,6%
Cítricos (08.05) 270,97 M€	ALEMANIA	65,36	24,1%	59,42	10,0%
	FRANCIA	55,29	20,4%	51,60	7,1%
	REINO UNIDO	34,53	12,7%	30,65	12,6%
	ITALIA	19,72	7,3%	9,80	101,2%
	PAISES BAJOS	16,38	6,0%	13,22	23,9%
Frutas de hueso (08.09) 199,82 M€	ALEMANIA	54,16	27,1%	69,49	-22,1%
	ITALIA	34,92	17,5%	42,78	-18,4%
	FRANCIA	34,17	17,1%	42,54	-19,7%
	REINO UNIDO	19,64	9,8%	27,18	-27,7%
	BELGICA	7,68	3,8%	7,78	-1,4%
Otras hortalizas frescas (espárragos, pimientos, champiñones , aceitunas frescas , etc..) (07.09) 181,16 M€	ALEMANIA	58,23	32,1%	56,11	3,8%
	FRANCIA	44,64	24,6%	44,54	0,2%
	REINO UNIDO	19,09	10,5%	21,14	-9,7%
	PAISES BAJOS	11,52	6,4%	9,00	28,0%
	ITALIA	6,79	3,7%	7,89	-13,9%
Melones y sandias (08.07) 145,11 M€	ALEMANIA	45,69	31,5%	44,48	2,7%
	FRANCIA	25,05	17,3%	24,70	1,4%
	REINO UNIDO	14,75	10,2%	13,50	9,3%
	PORTUGAL	8,48	5,8%	5,66	49,7%
	PAISES BAJOS	6,02	4,1%	8,67	-30,5%
Productos de panadería , pastelería o galletería (19.05) 137,45 M€	PORTUGAL	23,81	17,3%	18,64	27,8%
	FRANCIA	21,38	15,6%	21,12	1,2%
	REINO UNIDO	13,58	9,9%	11,73	15,7%
	ITALIA	10,09	7,3%	7,91	27,6%
	ALEMANIA	6,94	5,0%	5,76	20,3%
Otras legumbres y hortalizas en conserva (20.05) 118,09 M€	ESTADOS UNIDOS DE AMERICA	20,73	17,6%	17,81	16,4%
	FRANCIA	16,94	14,3%	16,10	5,2%
	REINO UNIDO	10,28	8,7%	7,50	37,1%
	ITALIA	8,80	7,5%	7,73	13,8%
	ALEMANIA	7,49	6,3%	5,98	25,1%
Moluscos (03.07) 115,98 M€	ITALIA	47,07	40,6%	38,19	23,2%
	PORTUGAL	12,91	11,1%	11,40	13,2%
	FRANCIA	12,45	10,7%	9,46	31,6%
	ESTADOS UNIDOS DE AMERICA	9,90	8,5%	7,94	24,7%
	GRECIA	4,95	4,3%	2,28	117,2%
Preparaciones alimenticias (21.06) 100,09 M€	FRANCIA	10,99	11,0%	11,29	-2,6%
	PORTUGAL	9,88	9,9%	7,21	37,0%
	ARABIA SAUDITA	7,40	7,4%	1,51	391,0%
	ESTADOS UNIDOS DE AMERICA	6,79	6,8%	5,51	23,3%
	ARGELIA	6,01	6,0%	4,16	44,5%
Preparaciones para alimentación animal (23.09) 97,93 M€	PORTUGAL	18,90	19,3%	14,24	32,7%
	FRANCIA	11,66	11,9%	30,09	-61,3%
	ITALIA	11,41	11,6%	8,68	31,4%
	PAISES BAJOS	4,89	5,0%	3,52	38,7%
	ALEMANIA	4,47	4,6%	3,28	36,3%
Jugos y extractos vegetales (13.02) 95,98 M€	ESTADOS UNIDOS DE AMERICA	27,30	28,4%	17,53	55,8%
	DINAMARCA	13,57	14,1%	3,01	350,8%
	ALEMANIA	5,79	6,0%	4,98	16,3%
	CHINA	5,24	5,5%	2,96	77,3%
	MEXICO	4,78	5,0%	1,97	142,3%
Bebidas espirituosas (22.08) 91,67 M€	FILIPINAS	15,54	17,0%	10,00	55,4%
	ALEMANIA	11,73	12,8%	7,15	64,0%
	MEXICO	6,82	7,4%	4,03	69,1%
	REINO UNIDO	5,09	5,6%	3,00	69,6%
	ITALIA	4,71	5,1%	3,04	55,0%

(*) Sobre el total de ese exportado de ese producto.

Tabla 5.
Primeros productos importados con sus principales procedencias.
 Mayo 2021 y 2022.

PRINCIPALES IMPORTACIONES.MAYO

PRODUCTO	PAÍS	Mayo 2022(MC)	CUOTA (%)*	Mayo 2021(MC)	Var. 22/21
Maíz (10.05) 327,28 MC	ESTADOS UNIDOS DE AMERICA	110,23	33,7%	0,01	1013947,7%
	FRANCIA	53,20	16,3%	25,48	108,8%
	BRASIL	39,84	12,2%	0,00	∞
	CANADA	39,11	11,9%	17,40	124,7%
	UCRANIA	30,39	9,3%	23,19	31,0%
Moluscos (03.07) 235,16 MC	MARRUECOS	74,50	31,7%	53,60	39,0%
	ISLAS MALVINAS(FALKLANDS) Y MAURITANIA	40,01	17,0%	31,71	26,2%
	MAURITANIA	28,34	12,1%	12,14	133,4%
	INDIA	16,30	6,9%	7,50	117,4%
	PERU	12,55	5,3%	6,66	88,4%
Habas de soja (12.01) 227,75 MC	BRASIL	224,19	98,44%	104,55	114,44%
	FRANCIA	2,36	1,04%	0,61	285,78%
	PORTUGAL	0,39	0,17%	1,24	-68,77%
	TOGO	0,24	0,11%	0,11	127,90%
	CHINA	0,21	0,09%	0,20	6,42%
Quesos y requesón (04.06) 132,68 MC	ALEMANIA	31,08	23,4%	17,32	79,5%
	PAISES BAJOS	30,43	22,9%	19,63	55,0%
	FRANCIA	22,14	16,7%	16,31	35,7%
	ITALIA	18,04	13,6%	13,98	29,1%
	DINAMARCA	9,06	6,8%	6,68	35,6%
Pescado fresco o refrigerado (03.02) 131,41 MC	SUECIA	21,93	16,7%	16,86	30,1%
	NORUEGA	19,89	15,1%	11,88	67,3%
	GRECIA	18,22	13,9%	13,90	31,1%
	FRANCIA	14,41	11,0%	12,92	11,5%
	PORTUGAL	10,18	7,7%	9,28	9,6%
Grasas y aceites cocidos oxidados y deshidratados (15.18) 123,04 MC	CHINA	74,64	60,7%	27,93	167,3%
	INDONESIA	22,66	18,4%	0,00	∞
	MALASIA	9,04	7,3%	4,07	122,3%
	SUECIA	8,40	6,8%	0,00	1094247,3%
	FRANCIA	3,24	2,6%	0,92	253,1%
Café (09.01) 121,13 MC	BRASIL	25,60	21,1%	6,46	296,0%
	VIETMAN	24,72	20,4%	12,01	105,8%
	FRANCIA	17,35	14,3%	18,71	-7,3%
	COLOMBIA	8,67	7,2%	4,16	108,3%
	ALEMANIA	8,41	6,9%	6,00	40,2%
Aceite de palma (15.11) 120,17 MC	INDONESIA	54,30	45,2%	77,40	-29,8%
	COLOMBIA	23,89	19,9%	9,69	146,5%
	MALASIA	19,73	16,4%	0,00	39146672,5%
	GUATEMALA	10,97	9,1%	6,05	81,4%
	GABON	2,84	2,4%	0,00	1871789,9%
Crustáceos (03.06) 114,04 MC	ECUADOR	31,92	28,0%	20,29	57,3%
	ARGENTINA	10,23	9,0%	8,39	21,9%
	CHINA	8,91	7,8%	6,13	45,4%
	MARRUECOS	8,88	7,8%	5,85	51,7%
	PORTUGAL	4,08	3,6%	3,10	31,4%
Aceite de girasol (15.12) 107,92 MC	BULGARIA	44,57	41,3%	15,91	180,2%
	UCRANIA	13,01	12,1%	24,64	-47,2%
	ALEMANIA	12,83	11,9%	22,76	-43,6%
	PAISES BAJOS	11,49	10,6%	0,14	7980,1%
	POLONIA	9,64	8,9%	0,00	∞
Frutos rojos , kiwi y caqui (08.10) 105,37 MC	MARRUECOS	56,37	53,5%	48,20	16,9%
	NUEVA ZELANDA	21,52	20,4%	16,94	27,0%
	PORTUGAL	8,95	8,5%	6,13	46,1%
	GRECIA	6,28	6,0%	1,18	433,3%
	BELGICA	2,85	2,7%	4,70	-39,4%
Tortas de soja (23.04) 102,71 MC	BRASIL	53,61	52,2%	20,72	158,7%
	ARGENTINA	35,28	34,3%	49,71	-29,0%
	ALEMANIA	5,33	5,2%	4,14	28,7%
	PORTUGAL	2,67	2,6%	2,61	2,2%
	PAISES BAJOS	2,30	2,2%	0,04	5372,0%
Filetes y demás carne de pescado frescos, refrigerados o congelados (03.04) 94,66 MC	NAMIBIA	17,67	18,7%	11,72	50,8%
	ISLANDIA	12,80	13,5%	1,85	591,3%
	NORUEGA	9,89	10,4%	8,49	16,5%
	CHINA	9,76	10,3%	4,42	121,0%
	ESTADOS UNIDOS DE AMERICA	4,49	4,7%	3,85	16,8%
Frutos secos (08.02) 90,91 MC	ESTADOS UNIDOS DE AMERICA	69,26	76,2%	37,07	86,9%
	ALEMANIA	5,83	6,4%	1,83	218,0%
	TURQUIA	2,09	2,3%	2,01	3,6%
	IRAN	1,59	1,7%	0,81	95,9%
	CHINA	1,43	1,6%	0,85	67,3%
Bebidas espirituosas (22.08) 84,90 MC	REINO UNIDO	25,62	30,2%	20,41	25,6%
	ESTADOS UNIDOS DE AMERICA	9,64	11,4%	6,12	57,6%
	PAISES BAJOS	8,26	9,7%	8,62	-4,2%
	MEXICO	7,32	8,6%	1,19	516,0%
	ITALIA	6,13	7,2%	2,04	199,8%

(*) Sobre el total de ese exportado de ese producto.

Ranking de países del mes

EXPORTACIONES

En mayo **aumentan las exportaciones a la UE27** (3.992 M€ un 18,6%), y **también** los **PPTT+UK** (2.264 M€, 16,4%), con respecto a las cifras del año anterior.

En cuanto a la cuota de exportación, el 64% del valor corresponde a los envíos destinados a la UE27, mientras que las ventas a PPTT+UK suponen el 36%.

Francia sigue siendo el primer destino entre los países UE27 para nuestros productos, seguido de Alemania e Italia

Respecto a PPTT+UK en primera posición aparece **Reino Unido** y en segundo lugar Estados Unidos.

IMPORTACIONES

Aumenta el valor de las compras a la **UE27** (26,2 %) y aumenta también el de los **PPTT+UK** (69%).

En cuanto a la cuota de importación, el 46% del valor corresponde a los envíos destinados a la UE27, y las ventas a PPTT+UK un 54%.

Tabla 6.
Principales destinos y orígenes del mes.
Mayo 2021 y 2022.

DESTINOS DE LAS EXPORTACIONES						ORIGEN DE LAS IMPORTACIONES					
UE27	Mayo 2022		Mayo 2021		Var. (M€) 21/20	UE27	Mayo 2022		Mayo 2021		Var. (M€) 21/20
	M€	Cuota*	M€	Cuota			M€	Cuota*	M€	Cuota	
FRANCIA	1.001,4	25,1%	843,8	25,1%	18,7%	FRANCIA	532,8	24%	403,5	23%	32,0%
ALEMANIA	667,1	16,7%	683,4	20,3%	-2,4%	PAISES BAJOS	312,9	14%	243,9	14%	28,3%
ITALIA	623,5	15,6%	497,4	14,8%	25,4%	ALEMANIA	273,5	13%	229,0	13%	19,4%
PORTUGAL	560,7	14,0%	443,9	13,2%	26,3%	PORTUGAL	239,1	11%	195,6	11%	22,2%
PAISES BAJOS	313,0	7,8%	232,3	6,9%	34,7%	ITALIA	192,3	9%	162,2	9%	18,6%
Total UE27	3.992	64%	3.366	63%	18,6%	Total UE27	2.188	46%	1.733	53%	26,2%
PPTT+UK	M€	Cuota*	M€	Cuota	Var. (M€) 21/20	PPTT+UK	M€	Cuota*	M€	Cuota	Var. (M€) 21/20
REINO UNIDO	413,9	18,3%	403,0	20,7%	2,7%	BRASIL	382,8	15,0%	162,1	10,7%	136,1%
ESTADOS UNIDOS DE AMERICA	329,9	14,6%	230,3	11,8%	43,2%	ESTADOS UNIDOS DE AMERICA	287,8	11,3%	66,1	4,4%	335,3%
CHINA	209,0	9,2%	385,1	19,8%	-45,7%	MARRUECOS	285,0	11,2%	194,6	12,9%	46,5%
JAPON	130,6	5,8%	80,3	4,1%	62,6%	CHINA	191,2	7,5%	97,2	6,4%	96,6%
COREA DEL SUR	83,3	3,7%	60,9	3,1%	36,7%	INDONESIA	125,1	4,9%	102,8	6,8%	21,7%
Total PPT+UK	2.264	36%	1.945	37%	16,4%	Total PPT+UK	2.549	54%	1.509	47%	69,0%

(*) En el caso de los países, el cálculo se ha realizado sobre el total de la UE27 o PPT+UK según corresponda. Las cuotas del Total UE27 y Total PPT+UK lo son sobre el total de las importaciones o exportaciones con el mundo.

Tabla 7.

Primeros destinos de las exportaciones con sus principales productos.
 Mayo 2021 y 2022.

PRINCIPALES DESTINOS DE LAS EXPORTACIONES.MAYO

UNIÓN EUROPEA						
PAÍS	PRODUCTO	Mayo2022(M€)	CUOTA (%)*	Mayo2021(M€)	Var. 22/21	CÓDIGO
FRANCIA 1.001,4 M€	Cítricos	55,29	5,5%	51,60	7,1%	0805
	Otras hortalizas frescas (espárragos, pimientos, champiñones , aceitunas frescas , etc..)	44,64	4,5%	44,54	0,2%	0709
	Carne de porcino	40,76	4,1%	40,79	-0,1%	0203
	Aceite de oliva	38,75	3,9%	25,59	51,4%	1509
	Frutos rojos , kiwi y caqui	34,82	3,5%	33,58	3,7%	0810
ALEMANIA 667,1 M€	Frutos rojos , kiwi y caqui	103,46	15,5%	155,08	-33,3%	0810
	Cítricos	65,36	9,8%	59,42	10,0%	0805
	Otras hortalizas frescas (espárragos, pimientos, champiñones , aceitunas frescas , etc..)	58,23	8,7%	56,11	3,8%	0709
	Frutas de hueso	54,16	8,1%	69,49	-22,1%	0809
	Melones y sandías	45,69	6,8%	44,48	2,7%	0807
ITALIA 623,5 M€	Aceite de oliva	109,03	17,5%	73,09	49,2%	1509
	Moluscos	47,07	7,5%	38,19	23,2%	0307
	Frutas de hueso	34,92	5,6%	42,78	-18,4%	0809
	Conservas de pescado	30,10	4,8%	25,58	17,7%	1604
	Carne de porcino	28,55	4,6%	21,70	31,6%	0203
PORTUGAL 560,7 M€	Aceite de oliva	30,47	5,4%	36,96	-17,5%	1509
	Carne de porcino	26,63	4,7%	22,65	17,6%	0203
	Carne de bovino	24,99	4,5%	16,35	52,8%	0201
	Productos de panadería , pastelería o galletería	23,81	4,2%	18,64	27,8%	1905
	Preparaciones para alimentación animal	18,90	3,4%	14,24	32,7%	2309
PAISES BAJOS 313,0 M€	Grasas y aceites cocidos oxidados y deshidratados	33,55	10,7%	17,34	93,5%	1518
	Frutos rojos , kiwi y caqui	32,38	10,3%	22,96	41,0%	0810
	Cítricos	16,38	5,2%	13,22	23,9%	0805
	Vino y mosto	14,83	4,7%	10,78	37,6%	2204
	Otras hortalizas frescas (espárragos, pimientos, champiñones , aceitunas frescas , etc..)	11,52	3,7%	9,00	28,0%	0709
PAÍSES TERCEROS						
PAÍS	PRODUCTO	Mayo2022(M€)	CUOTA (%)*	Mayo2021(M€)	Var. 22/21	CÓDIGO
REINO UNIDO 413,9 M€	Frutos rojos , kiwi y caqui	48,42	11,7%	65,37	-25,9%	0810
	Cítricos	34,53	8,3%	30,65	12,6%	0805
	Vino y mosto	27,66	6,7%	29,32	-5,7%	2204
	Coles	23,46	5,7%	26,39	-11,1%	0704
	Frutas de hueso	19,64	4,7%	27,18	-27,7%	0809
ESTADOS UNIDOS DE AMERICA 329,9 M€	Aceite de oliva	61,57	18,7%	42,55	44,7%	1509
	Vino y mosto	38,65	11,7%	34,23	12,9%	2204
	Jugos y extractos vegetales	27,30	8,3%	17,53	55,8%	1302
	Otras legumbres y hortalizas en conserva	20,73	6,3%	17,81	16,4%	2005
	Artículos de confitería sin cacao	13,86	4,2%	11,94	16,1%	1704
CHINA 209,0 M€	Carne de porcino	69,60	33,3%	233,19	-70,2%	0203
	Despojos comestibles de bovino, porcino, ovino y caprino	46,12	22,1%	57,18	-19,3%	0206
	Aceite de oliva	19,05	9,1%	10,51	81,2%	1509
	Vino y mosto	9,99	4,8%	10,55	-5,4%	2204
	Tripas, vejigas y estómagos de animales	8,26	4,0%	7,60	8,7%	0504
JAPON 130,6 M€	Carne de porcino	74,63	57,1%	41,51	79,8%	0203
	Aceite de oliva	14,69	11,2%	11,01	33,4%	1509
	Vino y mosto	11,49	8,8%	7,05	63,0%	2204
	Tomates en conserva	2,45	1,9%	3,48	-29,4%	2002
	Despojos comestibles de bovino, porcino, ovino y caprino	2,24	1,7%	0,56	301,3%	0206
COREA DEL SUR 83,3 M€	Carne de porcino	36,80	44,2%	34,21	7,6%	0203
	Aceite de oliva	12,07	14,5%	4,81	150,9%	1509
	Vino y mosto	4,03	4,8%	3,29	22,3%	2204
	Preparaciones alimenticias	2,52	3,0%	1,66	51,6%	2106
	Zumos	2,39	2,9%	2,03	17,7%	2009

(*) Sobre el total de productos agroalimentarios exportados de ese país.

Tabla 8.
Primeras procedencias de las importaciones con sus principales productos.
 Mayo 2021 y 2022.

PRINCIPALES ORIGENES DE LAS IMPORTACIONES.MAYO

UNIÓN EUROPEA						
PAÍS	PRODUCTO	Mayo2022 (MC)	CUOTA (%)*	Mayo2021 (MC)	Var. 22/21	CÓDIGO
FRANCIA 532,8 MC	Maíz	53,20	10,0%	25,48	108,8%	1005
	Trigo	31,12	5,8%	19,05	63,3%	1001
	Preparaciones para alimentación animal	26,38	5,0%	20,63	27,9%	2309
	Quesos y requesón	22,14	4,2%	16,31	35,7%	0406
	Vino y mosto	19,16	3,6%	10,80	77,5%	2204
PAISES BAJOS 312,9 MC	Quesos y requesón	30,43	9,7%	19,63	55,0%	0406
	Semillas , frutos y esporas para siembra	25,32	8,1%	19,44	30,2%	1209
	Carne de bovino	18,48	5,9%	10,24	80,5%	0201
	Preparaciones alimenticias	15,00	4,8%	13,82	8,6%	2106
	Animales vivos de la especie porcina	12,02	3,8%	11,16	7,7%	0103
ALEMANIA 273,5 MC	Quesos y requesón	31,08	11,4%	17,32	79,5%	0406
	Productos de panadería , pastelería o galletería	17,86	6,5%	13,29	34%	1905
	Preparaciones alimenticias	13,86	5,1%	13,33	4,0%	2106
	Aceite de girasol	12,83	4,7%	22,76	-43,6%	1512
	Chocolate y preparaciones alimenticias que contengan cacao	12,06	4,4%	9,35	29,0%	1806
PORTUGAL 239,1 MC	Aceite de oliva	29,34	12,3%	17,02	72,4%	1509
	Pescado fresco o refrigerado	10,18	4,3%	9,28	9,6%	0302
	Moluscos	9,08	3,8%	6,72	35,0%	0307
	Frutos rojos , kiwi y caqui	8,95	3,7%	6,13	46,1%	0810
	Pescado congelado	8,53	3,6%	6,40	33,3%	0303
ITALIA 192,3 MC	Quesos y requesón	18,04	9,4%	13,98	29,1%	0406
	Productos de panadería , pastelería o galletería	13,95	7,3%	9,17	52,0%	1905
	Pastas alimenticias	12,99	6,8%	9,40	38,2%	1902
	Preparaciones alimenticias	12,40	6,4%	9,03	37,3%	2106
	Frutas de pepita	8,52	4,4%	8,46	0,7%	0808
PAÍSES TERCEROS						
PRODUCTO	PAÍS	Mayo2022 (MC)	CUOTA (%)*	Mayo2021 (MC)	Var. 22/21	CÓDIGO
BRASIL 382,8 MC	Habas de soja	224,19	58,6%	104,55	114,4%	1201
	Tortas de soja	53,61	14,0%	20,72	158,7%	2304
	Maíz	39,84	10,4%	0,00	∞	1005
	Café	25,60	6,7%	6,46	296,0%	0901
	Carne y despojos comestibles de aves	7,07	1,8%	2,03	247,6%	0207
ESTADOS UNIDOS DE AMERICA 287,8 MC	Maíz	110,23	38,3%	0,01	1013947,7%	1005
	Frutos secos	69,26	24,1%	37,07	86,9%	0802
	Sorgo para grano	44,89	15,6%	0,00	∞	1007
	Subproductos de almidón y pulpa de remolacha	22,49	7,8%	0,00	43249430,0%	2303
	Bebidas espirituosas	9,64	3,4%	6,12	57,6%	2208
MARRUECOS 285,0 MC	Moluscos	74,50	26,1%	53,60	39,0%	0307
	Frutos rojos , kiwi y caqui	56,37	19,8%	48,20	16,9%	0810
	Melones y sandías	45,31	15,9%	24,44	85,4%	0807
	Algarrobas, algas, remolacha azucarera y caña de azúcar, frescas o refrigeradas	24,88	8,7%	5,54	348,8%	1212
	Legumbres frescas o refrigeradas	13,63	4,8%	11,28	20,8%	0708
CHINA 191,2 MC	Grasas y aceites cocidos oxidados y deshidratados	74,64	39,0%	27,93	167%	1518
	Pimienta	15,34	8,0%	10,17	50,8%	0904
	Moluscos	11,05	5,8%	5,20	112,4%	0307
	Jugos y extractos vegetales	10,67	5,6%	7,11	50,2%	1302
	Filetes y demás carne de pescado frescos, refrigerados o congelados	9,76	5,1%	4,42	121,0%	0304
INDONESIA 125,1 MC	Aceite de palma	54,30	43,4%	77,40	-29,8%	1511
	Grasas y aceites cocidos oxidados y deshidratados	22,66	18,1%	0,00	∞	1518
	Ácidos Grasos Mono carboxílicos Industriales	15,57	12,5%	12,53	24,3%	3823
	Aceites de coco y de almendra	6,63	5,3%	1,43	362,9%	1513
	Café	3,48	2,8%	2,32	50,2%	0901

(*) Sobre el total de productos agroalimentarios importados de ese país.

Análisis de los principales grupos de ámbito MAPA

DESTINOS DE LA EXPORTACIÓN

64%

36%



MAYO 2022 18,6% 3.992 M€

16,4% 2.264 M€ MAYO 2022



AÑO MÓVIL 15,0% 40.507 M€

6,2% 22.684 M€ AÑO MÓVIL

UE-27

PPTT

EXPORTACIONES A UE-27

MAYO 2022. Porcentaje respecto al total

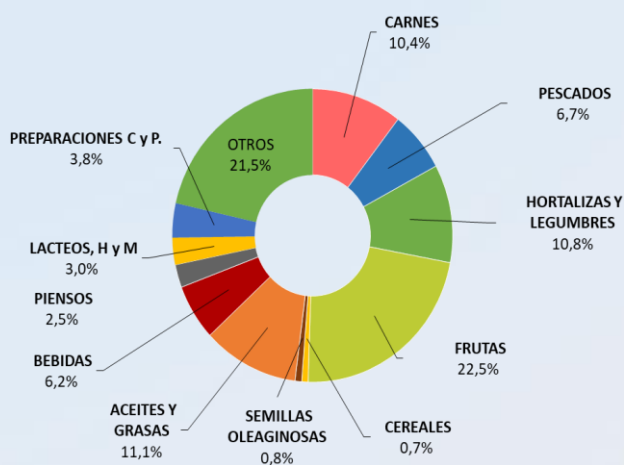

CARNES (02)	417,04 M€	▲	31,3%
PESCADOS, MOL. Y CR. (03)	267,89 M€	▲	31,3%
LACTEOS, HUEVOS Y MIEL (04)	118,83 M€	▲	30,4%
HORTALIZAS Y LEGUMBR. (07)	432,21 M€	▼	3,1%
FRUTAS (08)	899,27 M€	▼	3,9%
CEREALES (10)	29,26 M€	▲	43,4%
SEMILLAS OLEAG. (12)	30,68 M€	▲	26,0%
ACEITES Y GR. (15)	442,03 M€	▲	91,7%
PREPARACIONES C y P. (16)	150,95 M€	▲	17,3%
BEBIDAS (22)	246,58 M€	▲	22,9%
PIENSOS (23)	100,91 M€	▲	3,3%

EXPORTACIONES A PPTT

MAYO 2022. Porcentaje respecto al total

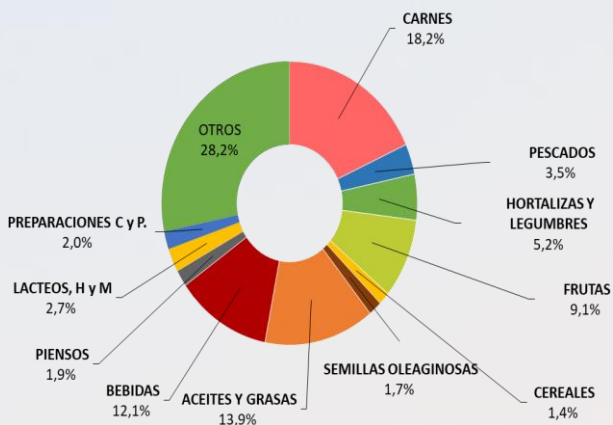

CARNES (02)	412,51 M€	▼	12,5%
PESCADOS, MOL. Y CR. (03)	78,72 M€	▲	24,7%
LACTEOS, HUEVOS Y MIEL (04)	60,79 M€	▲	12,7%
HORTALIZAS Y LEGUMBR. (07)	118,45 M€	▼	3,6%
FRUTAS (08)	205,51 M€	▲	2,8%
CEREALES (10)	32,80 M€	▲	364,8%
SEMILLAS OLEAG. (12)	38,48 M€	▲	18,0%
ACEITES Y GR. (15)	315,30 M€	▲	40,9%
PREPARACIONES C y P. (16)	46,11 M€	▲	35,9%
BEBIDAS (22)	273,39 M€	▲	20,4%
PIENSOS (23)	43,20 M€	▲	34,0%



IMPORTACIONES DESDE LA UE -27

MAYO 2022. Porcentaje respecto al total

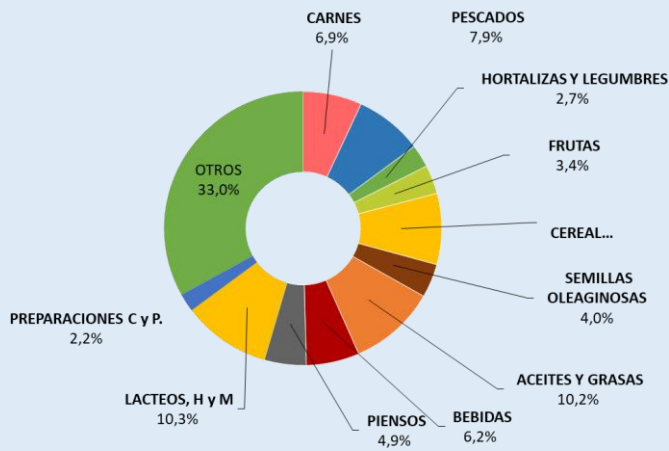

CARNES (02)	150,53 M€	▲ 58,2%
PESCADOS, MOL. Y CR. (03)	172,87 M€	▲ 14,4%
LACTEOS, HUEVOS Y MIEL (04)	225,39 M€	▲ 46,2%
HORTALIZAS Y LEGUMBR. (07)	58,99 M€	▲ 29,4%
FRUTAS (08)	74,24 M€	▲ 1,7%
CEREALES (10)	183,57 M€	▲ 15,1%
SEMILLAS OLEAG. (12)	87,01 M€	▲ 17,5%
ACEITES Y GR. (15)	222,79 M€	▲ 73,7%
PREPARACIONES C y P. (16)	47,09 M€	▲ 24,6%
BEBIDAS (22)	135,39 M€	▲ 17,4%
PIENSOS (23)	106,85 M€	▲ 21,9%



IMPORTACIONES DESDE PPTT

MAYO 2022. Porcentaje respecto al total

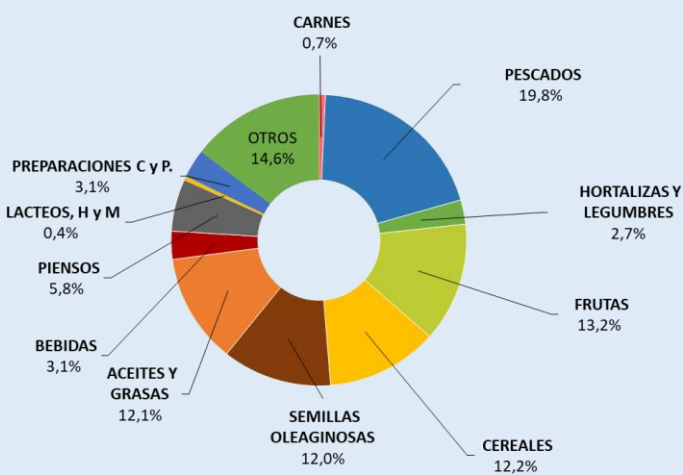

CARNES (02)	18,18 M€	▲ 131,0%
PESCADOS, MOL. Y CR. (03)	505,62 M€	▲ 59,4%
LACTEOS, HUEVOS Y MIEL (04)	10,95 M€	▲ 65,2%
HORTALIZAS Y LEGUMBR. (07)	68,73 M€	▲ 40,2%
FRUTAS (08)	337,78 M€	▲ 32,5%
CEREALES (10)	312,03 M€	▲ 300,0%
SEMILLAS OLEAG. (12)	305,99 M€	▲ 104,7%
ACEITES Y GR. (15)	309,60 M€	▲ 49,7%
PREPARACIONES C y P. (16)	80,13 M€	▲ 44,3%
BEBIDAS (22)	79,64 M€	▲ 76,8%
PIENSOS (23)	147,66 M€	▲ 48,3%

NOTA: en el presente título, incluyendo los apartados de grupos de productos, toda referencia a Unión Europea corresponde a la nueva configuración de 27 miembros, sin el Reino Unido, que pasa a estar incluido en el grupo de países terceros.

Carnes (02)

En este grupo se analizan los productos comprendidos en el capítulo 02 del TARIC, correspondiente a Carne y despojos comestibles. Por tanto, no se han incluido productos como las grasas y mantecas, que se clasifican principalmente en el capítulo 15. Para obtener información sobre los mismos se puede consultar el Anexo que acompaña al informe.

El grupo **Carnes** es un grupo exportador cuyo saldo sigue una tendencia relativamente estable.

Gráfico 12.

Evolución del comercio exterior grupo Carnes

Años 2020, 2021 y 2022. M€



Tabla 9

Variación Interanual del Grupo Carnes.

Mayo 2022.

Carnes (02)	M€			t		€/kg	
	mayo 2022	(%) Sobre Total	Var. mayo 2022/2021	mayo 2022	Var. mayo 2022/2021	mayo 2022	Var. mayo 2022/2021
EXP	Total	829,55	5,1%	280.085	-4,7%	2,96	10,3%
	UE-27	417,04	50	128.719	16,8%	3,24	12,4%
	PPTT	412,51	50	151.366	-17,6%	2,73	6,1%
IMP	Total	168,71	63,8%	44.262	14,9%	3,81	42,6%
	UE-27	150,53	89	39.506	9,9%	3,81	43,9%
	PPTT	18,18	11	4.756	82,5%	3,82	26,6%
Saldo	660,84		-3,7%	235.823	-7,6%		

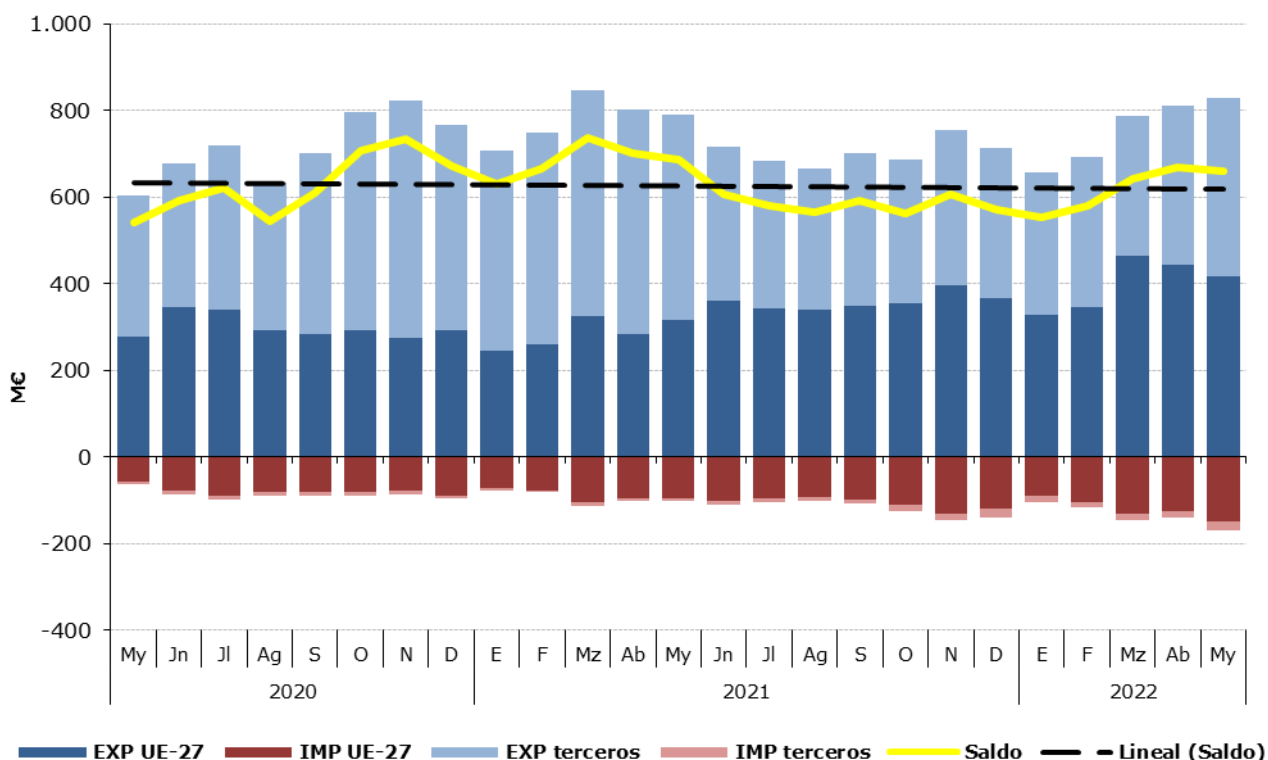
Tabla 10.

Distribución del comercio exterior grupo Carne.

Total, UE y Países Terceros.

Mayo 2022.

	MAYO 2022	Exportaciones		Importaciones		Saldo (Exp-Imp)		Precio Medio (€/kg)	
		Valor Millones €	Peso toneladas	Valor Millones €	Peso toneladas	Valor Millones €	Peso toneladas	Exportado	Importado
TOTAL	CARNES	829,6	280.085	168,7	44.262	660,8	235.823	2,96	3,81
	Carnes de Porcino	567,3	223.994	27,7	13.740	539,6	210.254	2,53	2,02
	Carnes de Bovino	114,6	22.091	77,4	10.285	37,2	11.806	5,19	7,52
	Carnes de aves	49,6	20.203	46,6	14.780	3,0	5.423	2,45	3,15
	Otras carnes	98,1	13.797	17,0	5.456	81,1	8.341	7,11	3,12
UE-27	CARNES	417,0	128.719	150,5	39.506	266,5	89.214	3,24	3,81
	Carnes de Porcino	211,2	85.482	27,7	13.720	183,6	71.762	2,47	2,02
	Carnes de Bovino	102,7	19.363	68,9	9.402	33,8	9.961	5,30	7,33
	Carnes de aves	38,5	13.635	38,5	11.266	0,0	2.369	2,83	3,42
	Otras carnes	64,6	10.239	15,5	5.117	49,1	5.122	6,31	3,03
PAÍSES TERCEROS	CARNES	412,5	151.366	18,2	4.756	394,3	146.610	2,73	3,82
	Carnes de Porcino	356,1	138.512	0,1	20,0	356,0	138.492	2,57	3,65
	Carnes de Bovino	11,8	2.728	8,5	882	3,3	1.845	4,34	9,64
	Carnes de aves	11,0	6.568	8,1	3.515	3,0	3.053	1,68	2,29
	Otras carnes	33,5	3.558	1,5	339	32,0	3.219	9,43	4,53

Gráfico 13.

Distribución de las exportaciones e importaciones del Grupo Carnes por subgrupos

Mayo de 2022



Tabla 11.

Evolución del comercio exterior Subgrupo Carne y despojos de Porcino (0203+02063000+02064100+02064900+020910)

Mayo de 2020, 2021 y 2022

Exportación	mayo 2020	mayo 2021	mayo 2022	Importación	mayo 2020	mayo 2021	mayo 2022
Valor (M€)	466,17	594,23	567,31	Valor (M€)	13,09	22,30	27,73
Volumen (t)	208.813	238.555	223.994	Volumen (t)	7.378	13.595	13.740
Precio Medio €/kg	2,23	2,49	2,53	Precio Medio €/kg	1,77	1,64	2,02

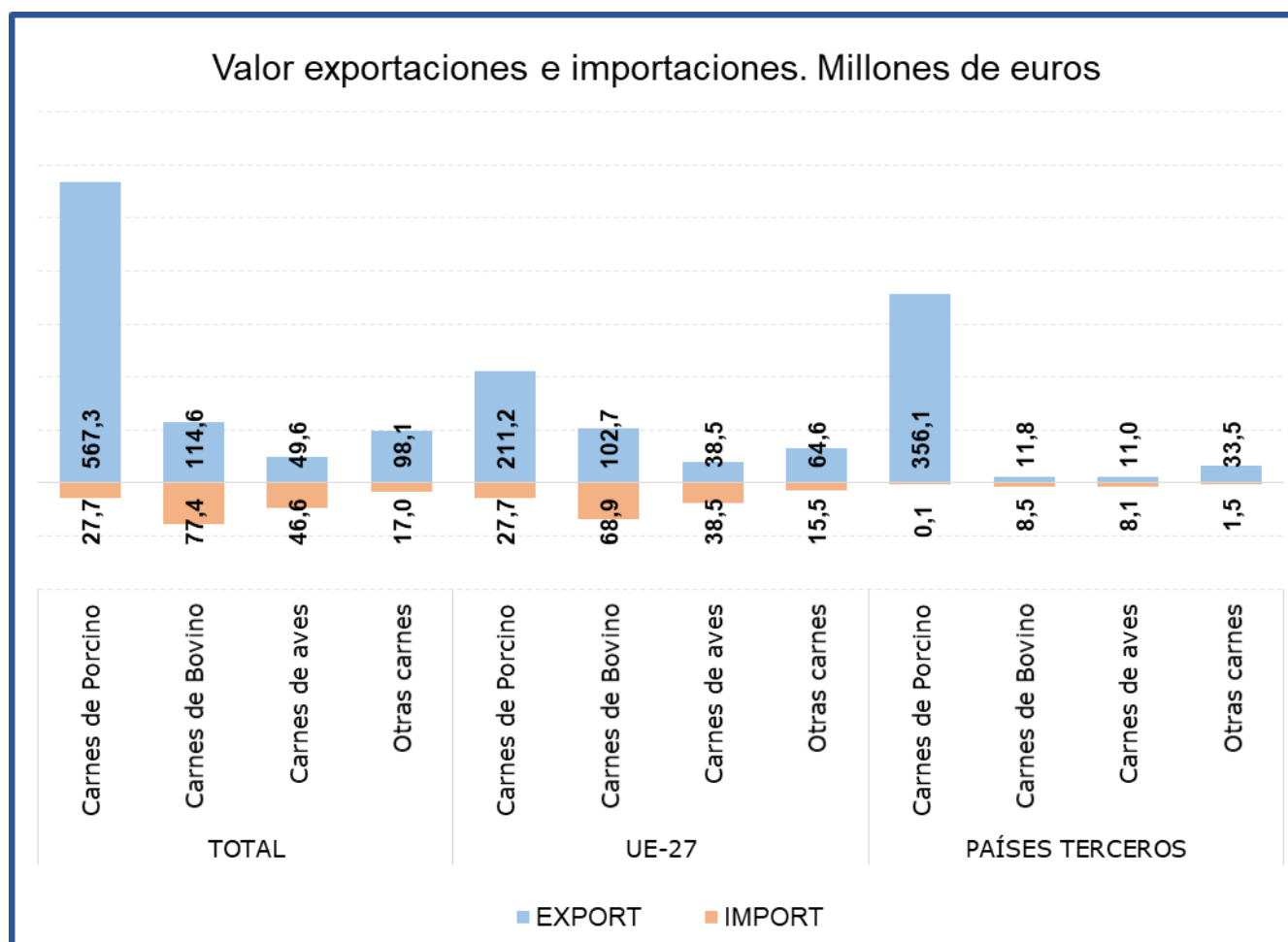
El subgrupo de **Carne y despojos de porcino** es el **mayoritario en exportaciones, suponiendo por sí sólo el 68% de las mismas**. En el mes de mayo el **valor de las exportaciones se ha reducido un 4,5% con respecto al mismo mes del año anterior**, consecuencia principalmente de la **bajada del volumen exportado (-6,1%)** ya que **el precio medio de exportación se ha mantenido relativamente estable**, con un leve incremento del 1,7%. Como en meses anteriores destaca la exportación a PP.TT. (en concreto a Asia), si bien en mayo de 2022 las exportaciones han continuado con la tendencia decreciente iniciada a mediados del año anterior, descendiendo un 17,6% con respecto a mayo de 2021.

Este subgrupo también es importante en **importaciones**, llegando a alcanzar un **16% del total**.

Tabla 12.

Evolución del comercio exterior Subgrupo Carne y despojos de Bovino (0201+0202+020610+020621+020622+020629)

Mayo de 2020, 2021 y 2022

Exportación	mayo 2020	mayo 2021	mayo 2022	Importación	mayo 2020	mayo 2021	mayo 2022
Valor (M€)	55,67	74,90	114,56	Valor (M€)	27,39	45,22	77,38
Volumen (t)	15.516	19.199	22.091	Volumen (t)	5.889	9.417	10.285
Precio Medio €/kg	3,59	3,90	5,19	Precio Medio €/kg	4,65	4,80	7,52

El subgrupo de **Carne de Bovino** es el **mayoritario en importaciones**, ya que supone el **46%** de las mismas. Por su parte, en **exportaciones representa el 14%** del total nacional de exportaciones del grupo carnes. Este mes el valor de las **importaciones se ha incrementado un 71,1%**. **Las exportaciones se han incrementado un 52,9% en valor**.

Tabla 13.

Evolución del comercio exterior Subgrupo Carne y despojo de Aves (0207+02109971+02109979)

Mayo de 2020, 2021 y 2022

Exportación	mayo 2020	mayo 2021	mayo 2022	Importación	mayo 2020	mayo 2021	mayo 2022
Valor (M€)	26,41	37,22	49,55	Valor (M€)	17,25	25,10	46,57
Volumen (t)	17.833	21.141	20.203	Volumen (t)	8.886	10.933	14.780
Precio Medio €/kg	1,48	1,76	2,45	Precio Medio €/kg	1,94	2,30	3,15

En el subgrupo de **Carne de Aves de Corral**, las **importaciones representan el 28% de las totales**, mientras que las **exportaciones representan el 6% del total del grupo**.

Pescados, moluscos y crustáceos (03)

En este grupo se analizan los productos comprendidos en el capítulo 03 del TARIC, correspondiente a Pescados, crustáceos y moluscos.

El grupo **Pescados** tiene un carácter claramente importador y tendencia decreciente.

Gráfico 14.
Evolución del comercio exterior grupo Pescados, Moluscos y Crustáceos
Años 2020, 2021 y 2022. M€



Tabla 14.
Variación Interanual del Grupo Pescados, Moluscos y Crustáceos
Mayo 2022

Pescados (03)		M€			t		€/kg	
		mayo 2022	(%) Sobre Total	Var. mayo 2022/2021	mayo 2022	Var. mayo 2022/2021	mayo 2022	Var. mayo 2022/2021
EXP	Total	346,61		29,8%	71.862	-0,5%	4,82	30,5%
	UE-27	267,89	77	31,3%	43.436	3,5%	6,17	26,9%
	PPTT	78,72	23	24,7%	28.427	-6,1%	2,77	32,9%
IMP	Total	678,49		44,9%	125.023	9,9%	5,43	31,8%
	UE-27	172,87	25	14,4%	31.278	-10,6%	5,53	27,9%
	PPTT	505,62	75	59,4%	93.745	19,0%	5,39	34,0%
Saldo		-331,87		-64,9%	-53.161	-28,1%		

Tabla 15.

Distribución del comercio exterior grupo Pescados, Moluscos y Crustáceos

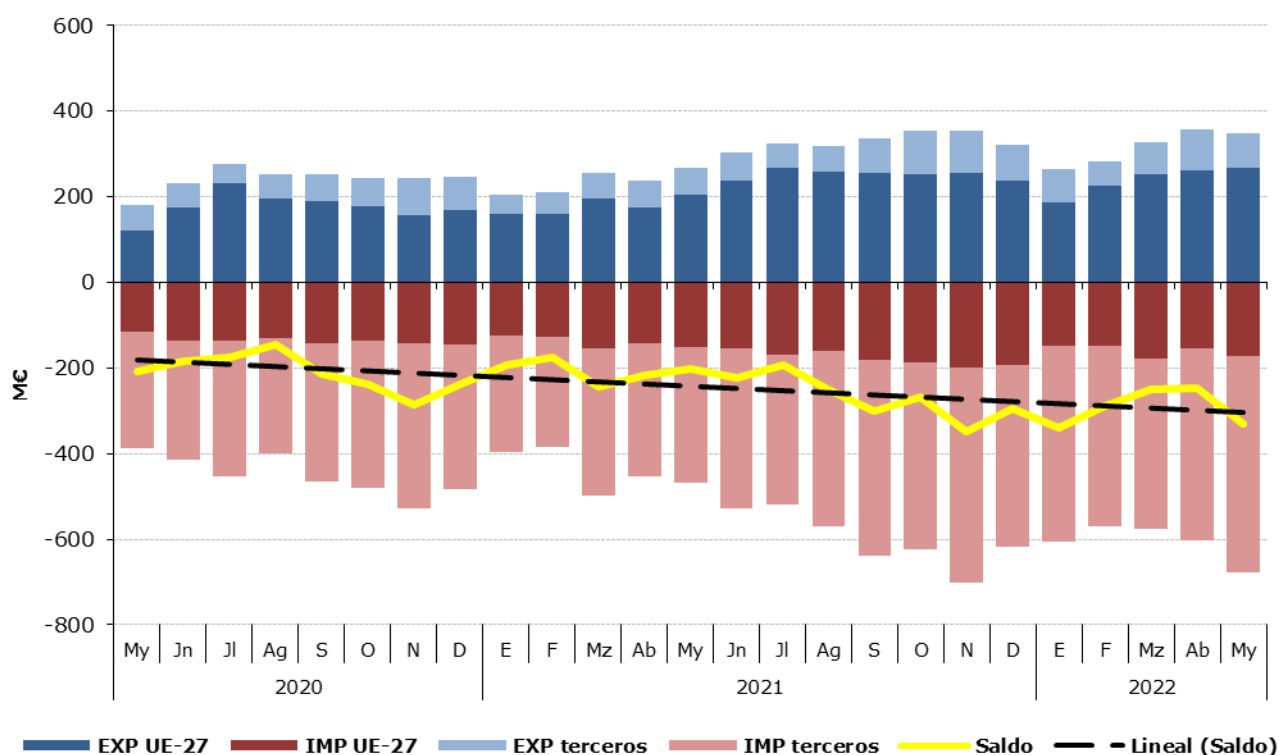
Total, UE y Países Terceros.

Mayo de 2022.

	MAYO 2022	Exportaciones		Importaciones		Saldo (Exp-Imp)		Precio Medio (€/kg)	
		Valor	Peso	Valor	Peso	Valor	Peso	Exportado	Importado
		Millones €	toneladas	Millones €	toneladas	Millones €	toneladas		
TOTAL	PESCADOS	346,6	71.862	678,5	125.023	-331,9	-53.161	4,82	5,43
	Pescado fresco	58,1	9.730	131,4	20.557	-73,3	-10.828	5,97	6,39
	Pescado congelado	70,4	30.751	71,5	23.041	-1,2	7.711	2,29	3,10
	Filetes de pescado	48,4	6.209	94,7	18.241	-46,3	-12.031	7,79	5,19
	Crustáceos	39,8	4.008	114,0	14.760	-74,3	-10.752	9,92	7,73
	Moluscos	116,0	19.085	235,2	44.269	-119,2	-25.184	6,08	5,31
	Otros pescados	14,1	2.078,8	31,7	4.155,6	-17,6	-2.077	6,77	7,63
UE-27	PESCADOS	267,9	43.436	172,9	31.278	95,0	12.158	6,17	5,53
	Pescado fresco	51,8	9.033	82,2	14.273	-30,4	-5.239	5,73	5,76
	Pescado congelado	30,9	8.215	18,1	5.137	12,8	3.078	3,76	3,52
	Filetes de pescado	45,3	5.914	14,1	2.081	31,2	3.833	7,66	6,77
	Crustáceos	36,7	3.750	18,1	1.906	18,6	1.844	9,80	9,50
	Moluscos	91,1	15.129	26,5	6.262	64,6	8.866	6,02	4,23
	Otros pescados	12,1	1.395,1	14,0	1.619,3	-1,9	-224	8,65	8,63
PAÍSES TERCEROS	PESCADOS	78,7	28.427	505,6	93.745	-426,9	-65.319	2,77	5,39
	Pescado fresco	6,3	697	49,3	6.285	-42,9	-5.588	9,07	7,84
	Pescado congelado	39,5	22.536	53,5	17.904	-14,0	4.633	1,75	2,99
	Filetes de pescado	3,1	295	80,6	16.160	-77,5	-15.864	10,34	4,99
	Crustáceos	3,0	258	95,9	12.854	-92,9	-12.596	11,67	7,46
	Moluscos	24,9	3.956	208,7	38.006	-183,8	-34.050	6,28	5,49
	Otros pescados	8,3	1.380,3	67,0	8.821,2	-58,6	-7.441	6,04	7,59

Gráfico 15.

Distribución de las exportaciones e importaciones del Grupo Pescados por subgrupos

Mayo de 2022



Tabla 16.

Evolución del comercio exterior Subgrupo Moluscos (0307)

Mayo de 2020, 2021 y 2022

Exportación	mayo 2020	mayo 2021	mayo 2022	Importación	mayo 2020	mayo 2021	mayo 2022
Valor (M€)	36,13	83,78	115,98	Valor (M€)	94,91	154,99	235,16
Volumen (t)	7.955	16.944	19.085	Volumen (t)	25.940	38.411	44.269
Precio Medio €/kg	4,54	4,94	6,08	Precio Medio €/kg	3,66	4,04	5,31

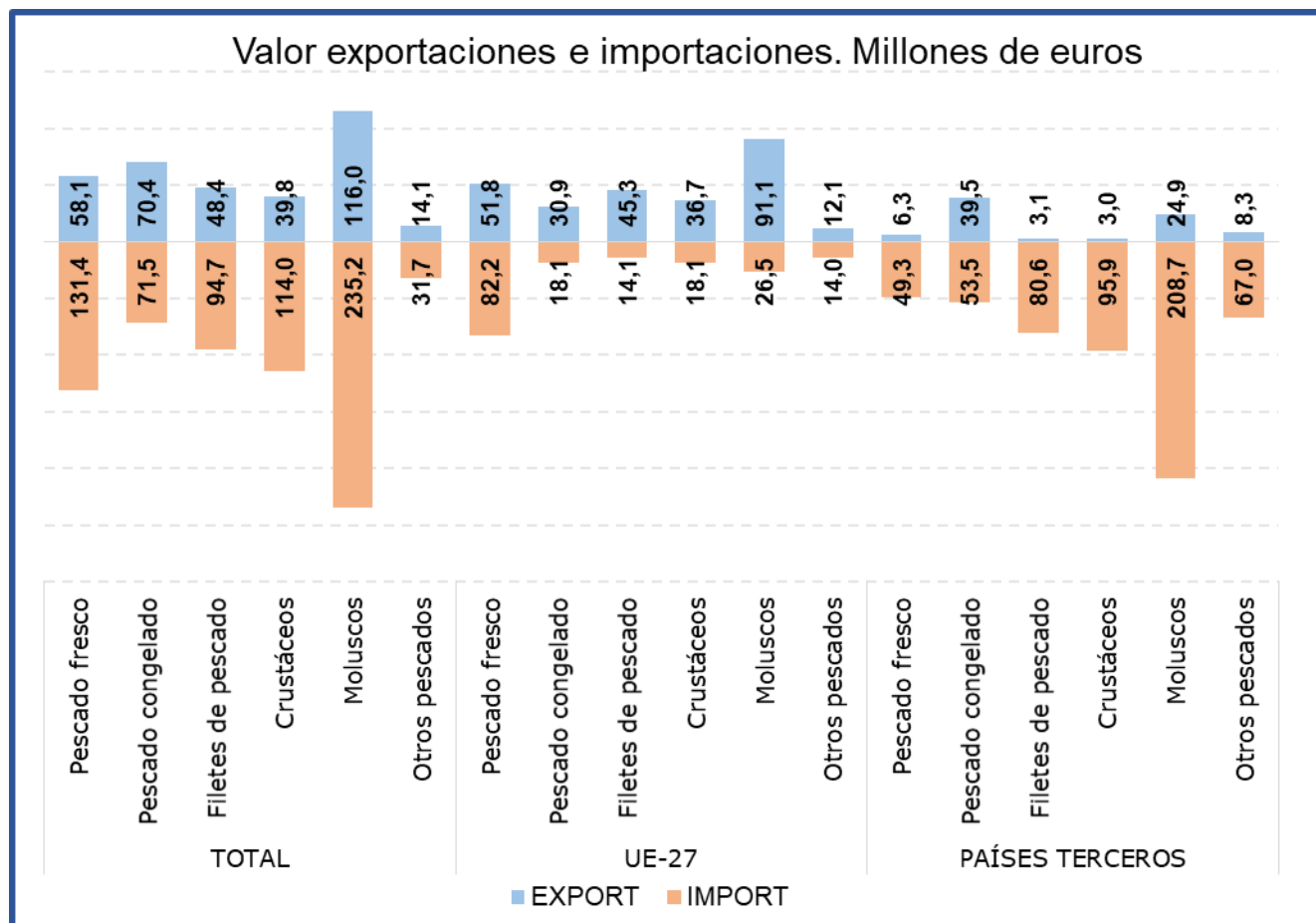
Durante el mes de mayo el subgrupo de **Moluscos** ha sido el **más importante tanto desde el punto de vista exportador como desde el punto de vista importador** dentro del **grupo Pescados**, constituyendo por sí sólo el **33% de las exportaciones y el 35% de las importaciones totales del grupo**.

Durante el mes de mayo destaca que las **exportaciones se han incrementado un 38,4% en valor y un 12,6% en volumen**, con respecto al mismo mes de 2021.

Por su parte las **importaciones se han incrementado un 51,7% en valor**.

Tabla 17.

Evolución del comercio exterior Subgrupo Pescado Fresco (0302)

Mayo de 2020, 2021 y 2022

Exportación	mayo 2020	mayo 2021	mayo 2022	Importación	mayo 2020	mayo 2021	mayo 2022
Valor (M€)	34,03	39,67	58,07	Valor (M€)	71,35	104,28	131,41
Volumen (t)	7.678	7.232	9.730	Volumen (t)	17.087	19.230	20.557
Precio Medio €/kg	4,43	5,49	5,97	Precio Medio €/kg	4,18	5,42	6,39

El subgrupo **Pescado Fresco** representa este mes el **17% de las exportaciones y el 19% de las importaciones** totales del grupo, siendo en mayo el **segundo subgrupo en importancia desde el punto de vista importador**.

Este mes hay que destacar que **se ha incrementado el valor tanto de las exportaciones (46,4%) como de las importaciones (26%)**.

Tabla 18.

Evolución del comercio exterior Subgrupo Pescado Congelado (0303)

Mayo de 2020, 2021 y 2022

Exportación	mayo 2020	mayo 2021	mayo 2022	Importación	mayo 2020	mayo 2021	mayo 2022
Valor (M€)	64,01	61,33	70,37	Valor (M€)	70,20	52,04	71,52
Volumen (t)	36.282	35.301	30.751	Volumen (t)	33.137	26.222	23.041
Precio Medio €/kg	1,76	1,74	2,29	Precio Medio €/kg	2,12	1,98	3,10

Este mes el subgrupo de **Pescado Congelado** representa el **20% de las exportaciones y el 11% de las importaciones totales** del grupo, situándose como **segundo subgrupo en importancia desde el punto de vista exportador**.

El valor de las exportaciones ha aumentado un 14,7% mientras que su **volumen ha disminuido un 12,9%** con respecto a mayo de 2021. Por su parte las **importaciones han incrementado un 37,4%** su valor.

Tabla 19.

Evolución del comercio exterior Subgrupo Crustáceos (0306)

Mayo de 2020, 2021 y 2022

Exportación	mayo 2020	mayo 2021	mayo 2022	Importación	mayo 2020	mayo 2021	mayo 2022
Valor (M€)	17,05	34,31	39,75	Valor (M€)	60,03	71,49	114,04
Volumen (t)	2.301	5.111	4.008	Volumen (t)	9.356	11.435	14.760
Precio Medio €/kg	7,41	6,71	9,92	Precio Medio €/kg	6,42	6,25	7,73

El subgrupo de **Crustáceos** representa este mes el **tercer subgrupo en importancia desde el punto de vista importador con el 17%** de las importaciones totales del grupo. En cuanto a las **exportaciones** representa el **11% del total**. Este mes ha **aumentado el valor tanto de las importaciones (59,5%) como de las exportaciones (15,9%)** con respecto a mayo de 2021.

Tabla 20.

Evolución del comercio exterior Subgrupo Filetes de Pescado (0304)

Mayo de 2020, 2021 y 2022

Exportación	mayo 2020	mayo 2021	mayo 2022	Importación	mayo 2020	mayo 2021	mayo 2022
Valor (M€)	19,19	32,18	48,35	Valor (M€)	76,68	65,47	94,66
Volumen (t)	3.408	5.098	6.209	Volumen (t)	18.355	15.076	18.241
Precio Medio €/kg	5,63	6,31	7,79	Precio Medio €/kg	4,18	4,34	5,19

El subgrupo **Filetes de Pescado** supone el **14% de las exportaciones y el 14% de las importaciones**. Respecto a mayo de 2021, cabe destacar un **incremento del 50,3% en el valor de las exportaciones y del 44,6% en el valor de las importaciones**.

Lácteos, Huevos y Miel (04)

En este grupo se analizan los productos comprendidos en el capítulo 04 del TARIC, correspondiente a Leche y productos lácteos; huevos de ave y miel natural.

El grupo **Lácteos, huevos y miel** es ligeramente importador y con tendencia estable.

Gráfico 16.
Evolución del comercio exterior grupo Lácteos, Huevos y Miel
Años 2020, 2021 y 2022. M€



Tabla 21.
Variación Interanual del Grupo Lácteos, Huevos y Miel
Mayo 2022

Lacteos (04)		M€		t		€/kg		
		mayo 2022	(%) Sobre Total	Var. mayo 2022/2021	mayo 2022	Var. mayo 2022/2021	mayo 2022	Var. mayo 2022/2021
EXP	Total	179,62		23,8%	66.751	-7,1%	2,69	33,4%
	UE-27	118,83	66	30,4%	46.309	-9,3%	2,57	43,8%
	PPTT	60,79	34	12,7%	20.441	-1,8%	2,97	14,8%
IMP	Total	236,33		47,0%	84.738	20,0%	2,79	22,4%
	UE-27	225,39	95	46,2%	80.789	18,7%	2,79	23,2%
	PPTT	10,95	5	65,2%	3.949	56,8%	2,77	5,3%
Saldo		-56,71		-260,6%	-17.987	-1478,3%		

Tabla 22.

Distribución del comercio exterior del grupo Lácteos, Huevos y Miel

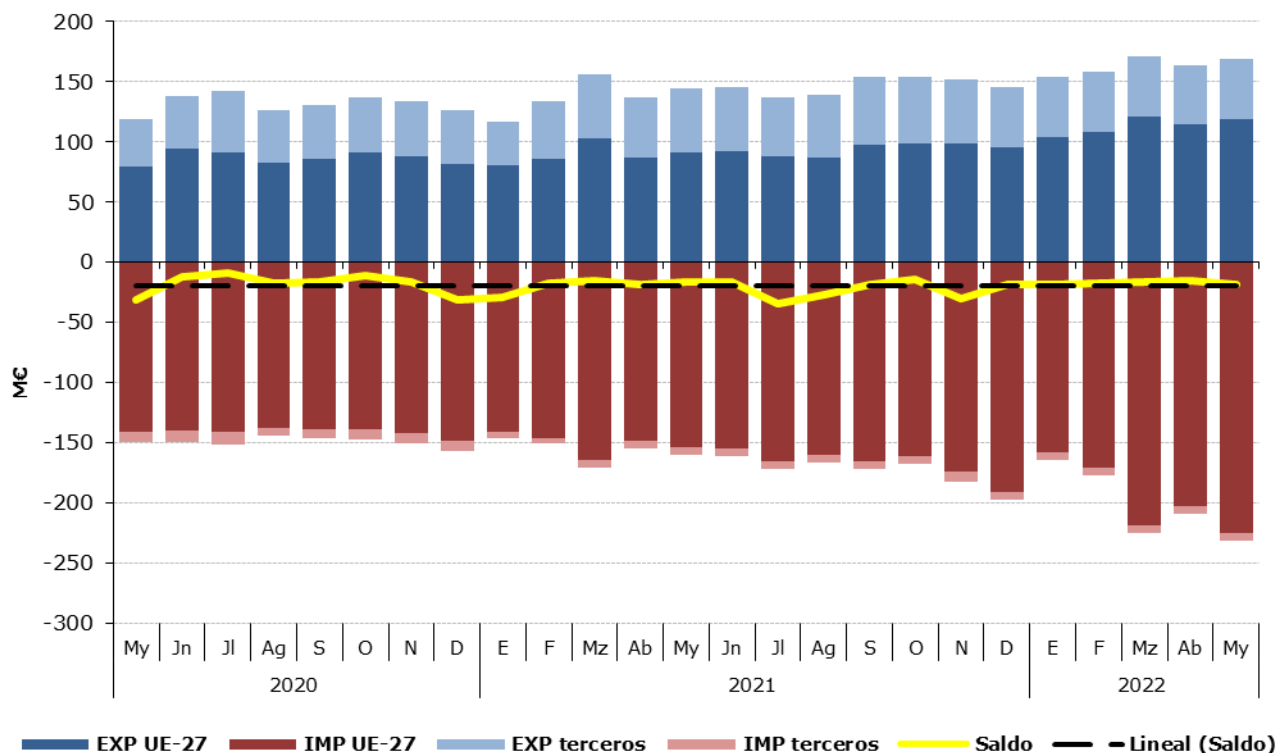
Total, UE y Países Terceros.

Mayo de 2022

	MAYO 2022	Exportaciones		Importaciones		Saldo (Exp-Imp)		Precio Medio (€/kg)	
		Valor Millones €	Peso toneladas	Valor Millones €	Peso toneladas	Valor Millones €	Peso toneladas	Exportado	Importado
TOTAL	LACTEOS, H y M.	179,6	66.751	236,3	84.738	-56,7	-17.987	2,69	2,79
	Quesos	62,1	10.387	132,7	31.965	-70,6	-21.578	5,98	4,15
	Leche y Nata	40,3	21.919	32,4	22.138	7,8	-219	1,84	1,47
	Huevos	26,5	12.094	11,0	3.779	15,5	8.315	2,19	2,91
	Leches fermentadas	13,6	8.982	21,0	14.264	-7,4	-5.282	1,51	1,48
	Mantequilla	15,1	4.003	19,7	3.929	-4,6	74	3,77	5,02
	Miel	10,7	2.610	8,8	4.229	1,9	-1.619	4,12	2,08
	Otros	11,3	6.755	10,7	4.433	0,7	2.321	1,68	2,41
UE-27	LACTEOS, H y M.	118,8	46.309	225,4	80.789	-106,6	-34.479	2,57	2,79
	Quesos	41,5	7.848	130,2	31.543	-88,7	-23.695	5,28	4,13
	Leche y Nata	26,4	14.136	32,4	22.135	-6,0	-8.000	1,87	1,46
	Huevos	17,3	9.533	10,0	3.683	7,3	5.850	1,81	2,72
	Leches fermentadas	9,2	6.199	20,9	14.180	-11,7	-7.981	1,49	1,47
	Mantequilla	12,5	3.600	19,2	3.840	-6,6	-240	3,48	4,99
	Miel	7,5	1.905	3,7	1.683	3,8	222	3,94	2,18
	Otros	4,5	3.088	9,1	3.723	-4,6	-635	1,44	2,44
PAÍSES TERCEROS	LACTEOS, H y M.	60,8	20.441	10,9	3.949	49,8	16.492	2,97	2,77
	Quesos	20,6	2.539	2,5	422	18,1	2.117	8,13	5,97
	Leche y Nata	13,9	7.783	0,0	2	13,8	7.781	1,78	5,21
	Huevos	9,2	2.561	1,0	96	8,2	2.465	3,60	10,20
	Leches fermentadas	4,4	2.783	0,2	84	4,2	2.700	1,58	1,98
	Mantequilla	2,6	403	0,6	89	2,0	314	6,36	6,40
	Miel	3,2	705	5,1	2.546	-1,9	-1.841	4,58	2,02
	Otros	6,9	3.666	1,6	710	5,3	2.956	1,87	2,21

Gráfico 17.

Distribución de las exportaciones e importaciones del Grupo Lácteos, Huevos y Miel por subgrupos

Mayo de 2022



Tabla 23.

Evolución del comercio exterior Subgrupo Quesos (0406)

Mayo de 2020, 2021 y 2022

Exportación	mayo 2020	mayo 2021	mayo 2022	Importación	mayo 2020	mayo 2021	mayo 2022
Valor (M€)	35,64	46,42	62,11	Valor (M€)	79,52	88,54	132,68
Volumen (t)	8.142	9.122	10.387	Volumen (t)	21.661	27.489	31.965
Precio Medio €/kg	4,38	5,09	5,98	Precio Medio €/kg	3,67	3,22	4,15

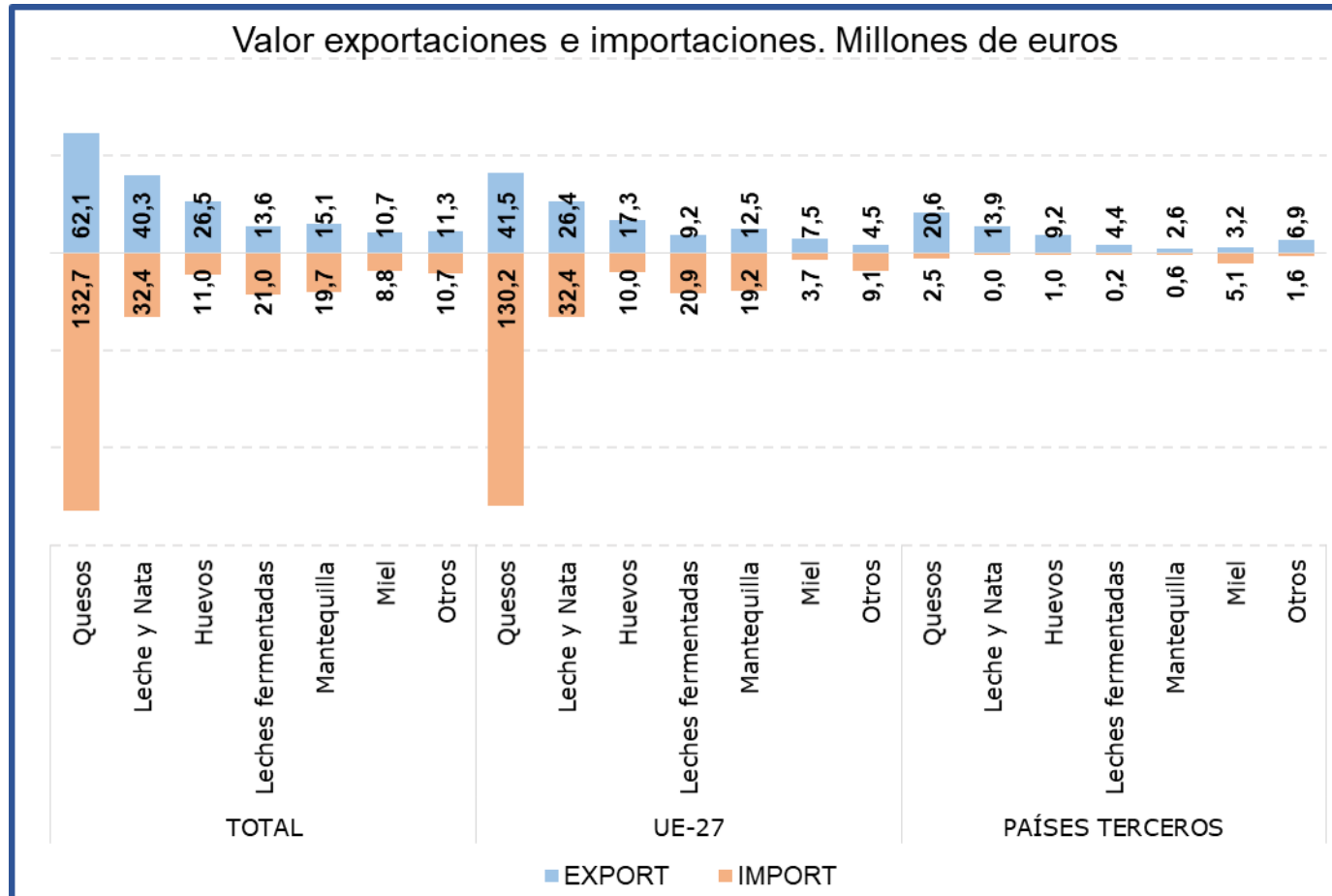
Al igual que en los meses anteriores, durante el mes de mayo los **Quesos** han sido el subgrupo más importante, **representando el 35% de las exportaciones y el 56% de las importaciones totales del grupo**. Con respecto a mayo de 2021 el **valor de las exportaciones se ha incrementado un 33,8% mientras que el de las importaciones lo ha hecho en un 49,9%**.

Tabla 24.

Evolución del comercio exterior Subgrupo Leche y Nata (0401+0402)

Mayo de 2020, 2021 y 2022

Exportación	mayo 2020	mayo 2021	mayo 2022	Importación	mayo 2020	mayo 2021	mayo 2022
Valor (M€)	17,56	23,08	40,25	Valor (M€)	6,89	6,49	32,44
Volumen (t)	15.042	18.902	21.919	Volumen (t)	11.717	8.934	22.138
Precio Medio €/kg	1,17	1,22	1,84	Precio Medio €/kg	0,59	0,73	1,47

La **Leche y Nata** supone **el 22% de las exportaciones y el 14% de las importaciones totales del grupo**. Respecto a mayo de 2021, se ha **incrementado el valor tanto de las exportaciones (74,4%) como de las importaciones (399,5%)**.

Tabla 25.

Evolución del comercio exterior Subgrupo Leches fermentadas (0403)

Mayo de 2020, 2021 y 2022

Exportación	mayo 2020	mayo 2021	mayo 2022	Importación	mayo 2020	mayo 2021	mayo 2022
Valor (M€)	13,78	16,29	13,61	Valor (M€)	17,57	17,44	21,04
Volumen (t)	11.647	13.294	8.982	Volumen (t)	13.678	12.962	14.264
Precio Medio €/kg	1,18	1,23	1,51	Precio Medio €/kg	1,28	1,35	1,48

Las **Leches Fermentadas** suponen **el 8% de las exportaciones y el 9% de las importaciones totales del grupo**.

Tabla 26.

Evolución del comercio exterior Subgrupo Huevos (0407+0408)

Mayo de 2020, 2021 y 2022

Exportación	mayo 2020	mayo 2021	mayo 2022	Importación	mayo 2020	mayo 2021	mayo 2022
Valor (M€)	16,87	19,38	26,51	Valor (M€)	5,66	8,56	10,98
Volumen (t)	11.883	14.374	12.094	Volumen (t)	2.280	3.403	3.779
Precio Medio €/kg	1,42	1,35	2,19	Precio Medio €/kg	2,48	2,52	2,91

Los **Huevos** suponen el **15% de las exportaciones y el 5% de las importaciones totales del grupo**. Respecto a mayo de 2021, cabe destacar que el valor de las **exportaciones se ha incrementado un 36,7% y el de las importaciones un 28,3%**.

Tabla 27.

Evolución del comercio exterior Subgrupo Mantequilla (0405)

Mayo de 2020, 2021 y 2022

Exportación	mayo 2020	mayo 2021	mayo 2022	Importación	mayo 2020	mayo 2021	mayo 2022
Valor (M€)	5,64	8,97	15,08	Valor (M€)	8,85	10,19	19,72
Volumen (t)	1.619	2.056	4.003	Volumen (t)	2.224	2.452	3.929
Precio Medio €/kg	3,48	4,36	3,77	Precio Medio €/kg	3,98	4,16	5,02

En el mes de mayo de 2022, la **Mantequilla** ha supuesto el **8% de las exportaciones y el 8% de las importaciones totales del grupo**.

Tabla 28.

Evolución del comercio exterior Subgrupo Miel (0409)

Mayo de 2020, 2021 y 2022

Exportación	mayo 2020	mayo 2021	mayo 2022	Importación	mayo 2020	mayo 2021	mayo 2022
Valor (M€)	7,71	7,61	10,74	Valor (M€)	6,02	5,57	8,80
Volumen (t)	2.168	1.943	2.610	Volumen (t)	3.370	2.298	4.229
Precio Medio €/kg	3,55	3,92	4,12	Precio Medio €/kg	1,79	2,42	2,08

El subgrupo de la **miel** supone, **en mayo de 2022, el 6% de las exportaciones**. Además, representa el **4% de las importaciones totales del grupo**.

Hortalizas y legumbres (07)

En este grupo se analizan los productos comprendidos en el capítulo 07 del TARIC, correspondiente a Hortalizas, Plantas, Raíces y Tubérculos alimenticios, principalmente frescos, refrigerados o secos. Por tanto, no se analizan las hortalizas y legumbres en conserva u otras preparaciones que se incluyen principalmente en el capítulo 20 del TARIC.

El grupo de **Hortalizas y Legumbres** tiene un carácter marcadamente exportador y tendencia creciente.

Gráfico 18.
Evolución del comercio exterior grupo Hortalizas y Legumbres
Años 2020, 2021 y 2022. M€



Tabla 29.
Variación Interanual del grupo Hortalizas y Legumbres
Mayo 2022

Hortalizas y Legumbres (07)		M€			t		€/kg	
		mayo 2022	(%) Sobre Total	Var. mayo 2022/2021	mayo 2022	Var. mayo 2022/2021	mayo 2022	Var. mayo 2022/2021
EXP	Total	550,66		-3,2%	458.901	-14,2%	1,20	12,9%
	UE-27	432,21	78	-3,1%	367.221	-14,7%	1,18	13,6%
	PPTT	118,45	22	-3,6%	91.680	-12,4%	1,29	10,1%
IMP	Total	127,71		35,0%	179.271	16,9%	0,71	15,5%
	UE-27	58,99	46	29,4%	119.443	17,3%	0,49	10,3%
	PPTT	68,73	54	40,2%	59.828	16,1%	1,15	20,7%
Saldo		422,95		-10,8%	279.630	-26,7%		

Los subgrupos elegidos mensualmente en este Grupo, caracterizado por su elevada estacionalidad, son los que presentan en cada mes un mayor comercio total (exportaciones + Importaciones).

Tabla 30.

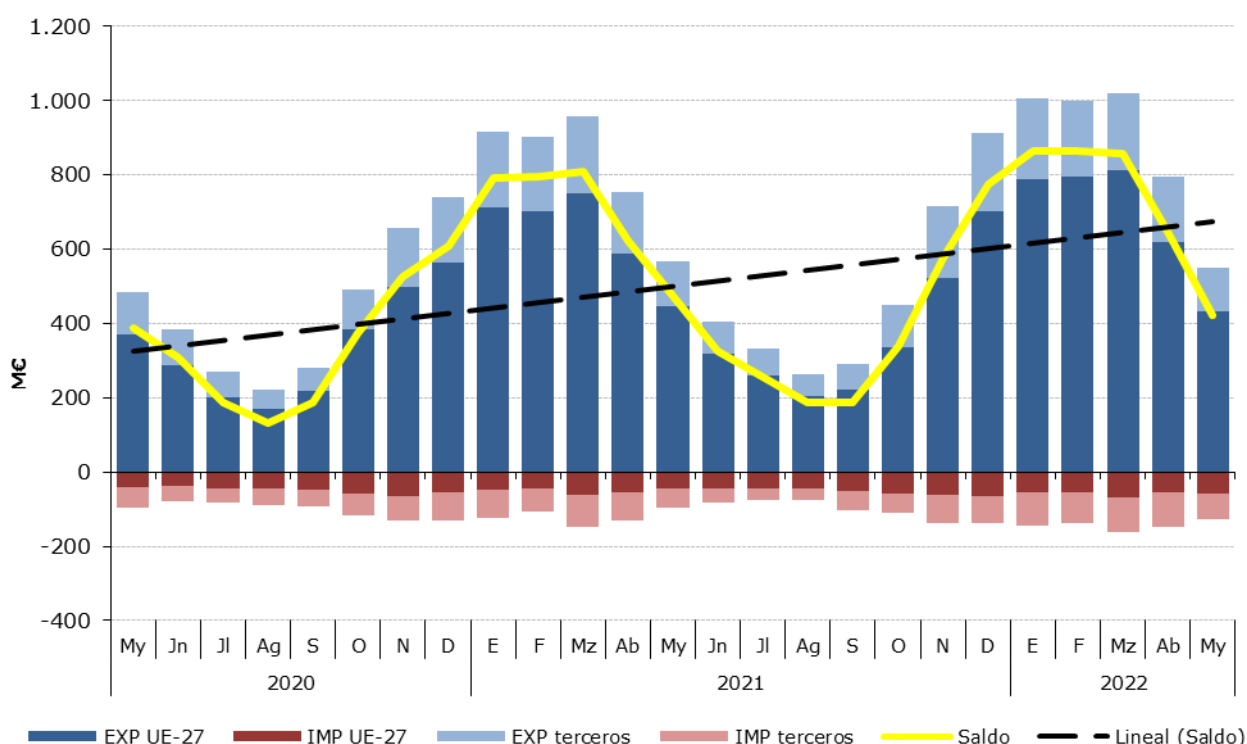
Distribución del comercio exterior grupo Hortalizas y Legumbres

Total, UE y Países Terceros.

Mayo de 2022

	MAYO 2022	Exportaciones		Importaciones		Comercio Total	Precio Medio (€/kg)	
		Valor	Peso	Valor	Peso	Valor	Exportado	Importado
		Millones €	toneladas	Millones €	toneladas	Millones €		
TOTAL	HORTALIZAS Y LEGUMBRES	550,7	458.901	127,7	179.271	678	1,20	0,71
	Pimientos	77,4	42.838	11,4	9.647	89	1,81	1,18
	Hortalizas Congeladas	61,5	60.057	20,4	23.111	82	1,02	0,88
	Coles	67,2	50.996	1,0	2.556	68	1,32	0,38
	Lechugas	61,2	55.656	3,6	2.271	65	1,10	1,61
	Tomates	54,5	34.707	10,3	8.948	65	1,57	1,15
	Cebollas	42,1	32.078	8,5	15.314	51	1,31	0,56
	Otros	186,7	182.569	72,6	117.424	259	1,02	0,62
UE-27	HORTALIZAS Y LEGUMBRES	432,2	367.221	59,0	119.443	491	1,18	0,49
	Pimientos	69,3	38.207	0,7	514	70	1,81	1,29
	Hortalizas Congeladas	43,4	42.770	15,6	20.666	59	1,01	0,75
	Coles	40,5	33.239	0,9	2.504	41	1,22	0,35
	Lechugas	50,9	45.472	3,6	2.257	55	1,12	1,61
	Tomates	46,5	31.152	4,7	3.672	51	1,49	1,29
	Cebollas	28,7	23.337	3,6	8.250	32	1,23	0,43
	Otros	152,9	153.044	30,0	81.582	183	1,00	0,37
PAÍSES TERCEROS	HORTALIZAS Y LEGUMBRES	118,5	91.680	68,7	59.828	187	1,29	1,15
	Pimientos	8,1	4.630	10,7	9.133	19	1,76	1,17
	Hortalizas Congeladas	18,1	17.287	4,8	2.445	23	1,05	1,97
	Coles	26,7	17.757	0,1	52	27	1,51	2,19
	Lechugas	10,2	10.184	0,0	14	10	1,01	0,93
	Tomates	8,0	3.555	5,5	5.276	14	2,25	1,05
	Cebollas	13,4	8.742	5,0	7.065	18	1,53	0,70
	Otros	33,9	29.525	42,6	35.841	76	1,15	1,19

Gráfico 19.

Distribución de las exportaciones e importaciones del Grupo Hortalizas por subgrupos

Mayo de 2022



Tabla 31.

Evolución del comercio exterior Pimientos (070960)

Mayo de 2020, 2021 y 2022

Exportación	mayo 2020	mayo 2021	mayo 2022	Importación	mayo 2020	mayo 2021	mayo 2022
Valor (M€)	65,55	76,57	77,41	Valor (M€)	7,65	7,55	11,35
Volumen (t)	35.969	49.311	42.838	Volumen (t)	7.394	7.602	9.647
Precio Medio €/kg	1,82	1,55	1,81	Precio Medio €/kg	1,03	0,99	1,18

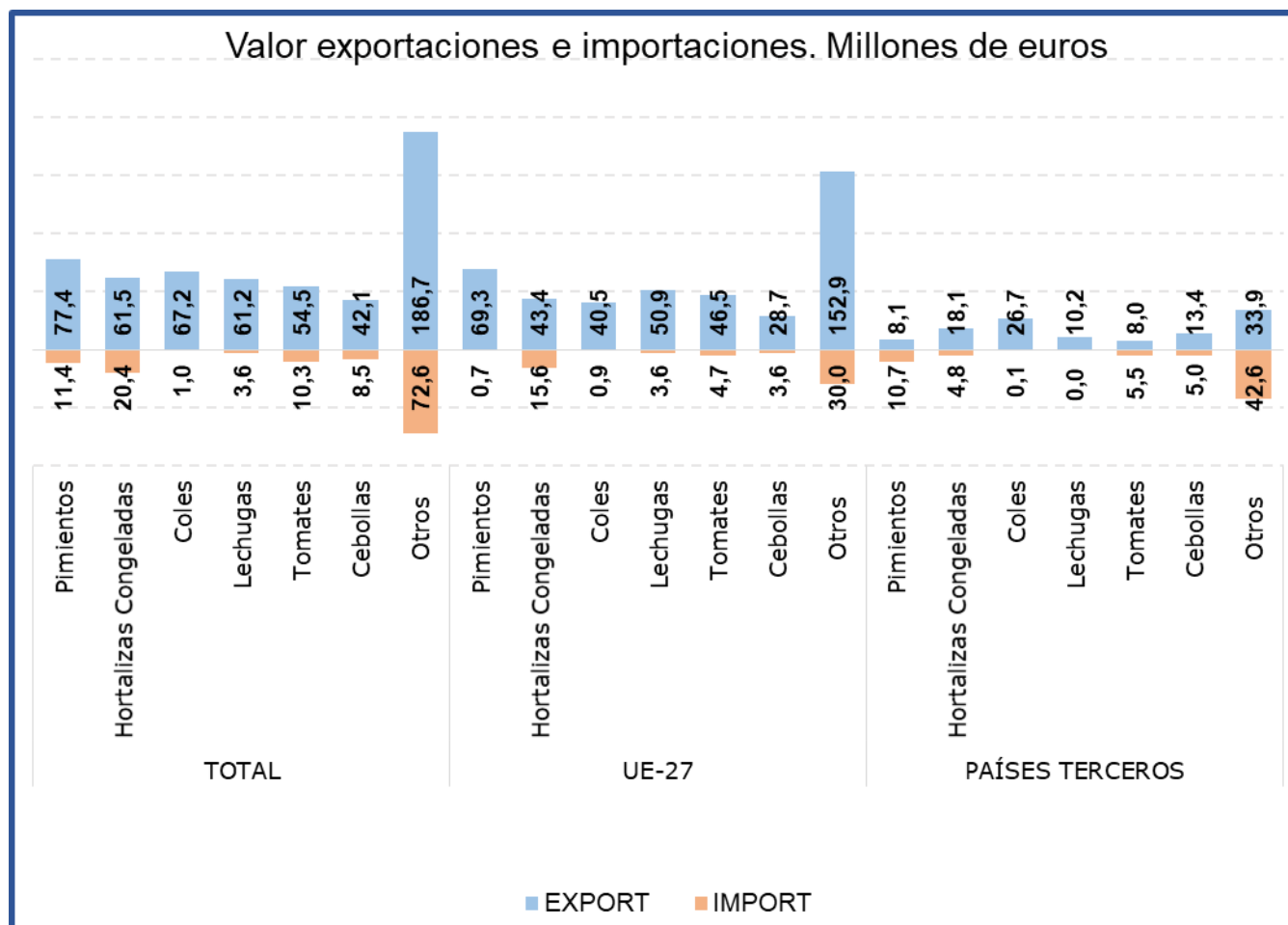
En mayo el subgrupo **Pimientos** es el primero en importancia dentro de las exportaciones, suponiendo el **14% de las exportaciones totales del grupo y el 9% de las importaciones**. Este mes las **exportaciones han incrementado su valor un 1,1%** con respecto al año 2021.

Tabla 32.

Evolución del comercio exterior Subgrupo Lechugas (0705)

Mayo de 2020, 2021 y 2022

Exportación	mayo 2020	mayo 2021	mayo 2022	Importación	mayo 2020	mayo 2021	mayo 2022
Valor (M€)	42,35	62,66	61,19	Valor (M€)	2,59	2,84	3,65
Volumen (t)	45.575	60.292	55.656	Volumen (t)	1.786	2.164	2.271
Precio Medio €/kg	0,93	1,04	1,10	Precio Medio €/kg	1,45	1,31	1,61

El subgrupo **Lechugas** en el mes de mayo de 2022 **ha supuesto el 11% de las exportaciones y el 3% de las importaciones**. Las **exportaciones han disminuido un 2,3%** su valor con respecto a mayo de 2021.

Tabla 33.

Evolución del comercio exterior Subgrupo Cebollas (0703)

Mayo de 2020, 2021 y 2022

Exportación	mayo 2020	mayo 2021	mayo 2022	Importación	mayo 2020	mayo 2021	mayo 2022
Valor (M€)	41,79	47,15	42,08	Valor (M€)	4,35	6,56	8,52
Volumen (t)	36.395	37.233	32.078	Volumen (t)	6.576	9.808	15.314
Precio Medio €/kg	1,15	1,27	1,31	Precio Medio €/kg	0,66	0,67	0,56

Este mes el subgrupo **Cebollas** ha representado **el 8% de las exportaciones y el 7% de las importaciones totales del grupo**. Con respecto a mayo de 2021 ha **disminuido el valor de las exportaciones un 10,8%**, mientras que **el de las importaciones se ha incrementado un 29,9%**.

Tabla 34.

Evolución del comercio exterior Subgrupo Tomates (0702)

Mayo de 2020, 2021 y 2022

Exportación	mayo 2020	mayo 2021	mayo 2022	Importación	mayo 2020	mayo 2021	mayo 2022
Valor (M€)	48,89	51,38	54,54	Valor (M€)	10,80	10,16	10,27
Volumen (t)	36.635	37.543	34.707	Volumen (t)	12.047	10.494	8.948
Precio Medio €/kg	1,33	1,37	1,57	Precio Medio €/kg	0,90	0,97	1,15

El subgrupo **Tomates** supone este mes el **10% de las exportaciones y el 8% de las importaciones** del grupo. Con respecto a mayo de 2021, el valor de las **exportaciones se ha incrementado un 6,2%** mientras que el de las **importaciones lo ha hecho en un 1%**.

Tabla 35.

Evolución del comercio exterior Subgrupo Hortalizas Congeladas (0710)

Mayo de 2020, 2021 y 2022

Exportación	mayo 2020	mayo 2021	mayo 2022	Importación	mayo 2020	mayo 2021	mayo 2022
Valor (M€)	46,12	56,77	61,46	Valor (M€)	8,58	12,98	20,37
Volumen (t)	50.174	60.494	60.057	Volumen (t)	8.598	15.737	23.111
Precio Medio €/kg	0,92	0,94	1,02	Precio Medio €/kg	1,00	0,83	0,88

El subgrupo **Hortalizas Congeladas** supone el **11% de las exportaciones y el 16% de las importaciones totales**. Destacar que en mayo de 2022 se ha **incrementado el valor tanto de las exportaciones (8,3%) como de las importaciones (56,9%)**.

Tabla 36.

Evolución del comercio exterior Subgrupo Coles (0704)

Mayo de 2020, 2021 y 2022

Exportación	mayo 2020	mayo 2021	mayo 2022	Importación	mayo 2020	mayo 2021	mayo 2022
Valor (M€)	66,55	76,18	67,23	Valor (M€)	1,32	0,79	0,98
Volumen (t)	46.331	63.247	50.996	Volumen (t)	1.614	1.447	2.556
Precio Medio €/kg	1,44	1,20	1,32	Precio Medio €/kg	0,82	0,55	0,38

El subgrupo **Coles** representa el **12%** de las exportaciones y el **1%** de las importaciones totales.

Respecto a mayo de 2021 el **valor de las exportaciones ha descendido un 11,8%**.

Frutas (08)

En este grupo se analizan los productos comprendidos en el capítulo 08 del TARIC, correspondiente a Frutas y frutos comestibles, cortezas de agrios (cítricos), melones o sandías, principalmente frescos, refrigerados o secos. Por tanto, no se analizan productos en conserva u otras preparaciones que se incluyen principalmente en el capítulo 20 del TARIC. Para obtener información sobre los mismos se puede consultar el Anexo que acompaña al informe.

El grupo **Frutas** tiene un carácter netamente exportador con tendencia a la estabilidad.

Gráfico 20.
Evolución del comercio exterior grupo Frutas
Años 2020, 2021 y 2022. M€



Tabla 37.
Variación Interanual del grupo Frutas
Mayo 2022

Frutas (08)		M€			t		€/kg	
		mayo 2022	(%) Sobre Total	Var. mayo 2022/2021	mayo 2022	Var. mayo 2022/2021	mayo 2022	Var. mayo 2022/2021
EXP	Total	1104,78		-2,7%	669.080	-13,1%	1,65	12,0%
	UE-27	899,27	81	-3,9%	557.507	-15,9%	1,61	14,3%
	PPTT	205,51	19	2,8%	111.574	3,9%	1,84	-1,1%
IMP	Total	412,02		25,7%	248.370	7,1%	1,66	17,4%
	UE-27	74,24	18	1,7%	52.403	-3,7%	1,42	5,6%
	PPTT	337,78	82	32,5%	195.967	10,4%	1,72	20,1%
Saldo		692,76		-14,3%	420.710	-21,9%		

Los subgrupos elegidos mensualmente en este Grupo, que tiene una elevada estacionalidad, son los que presentan en cada mes un mayor comercio total (exportaciones + Importaciones).

Tabla 38.

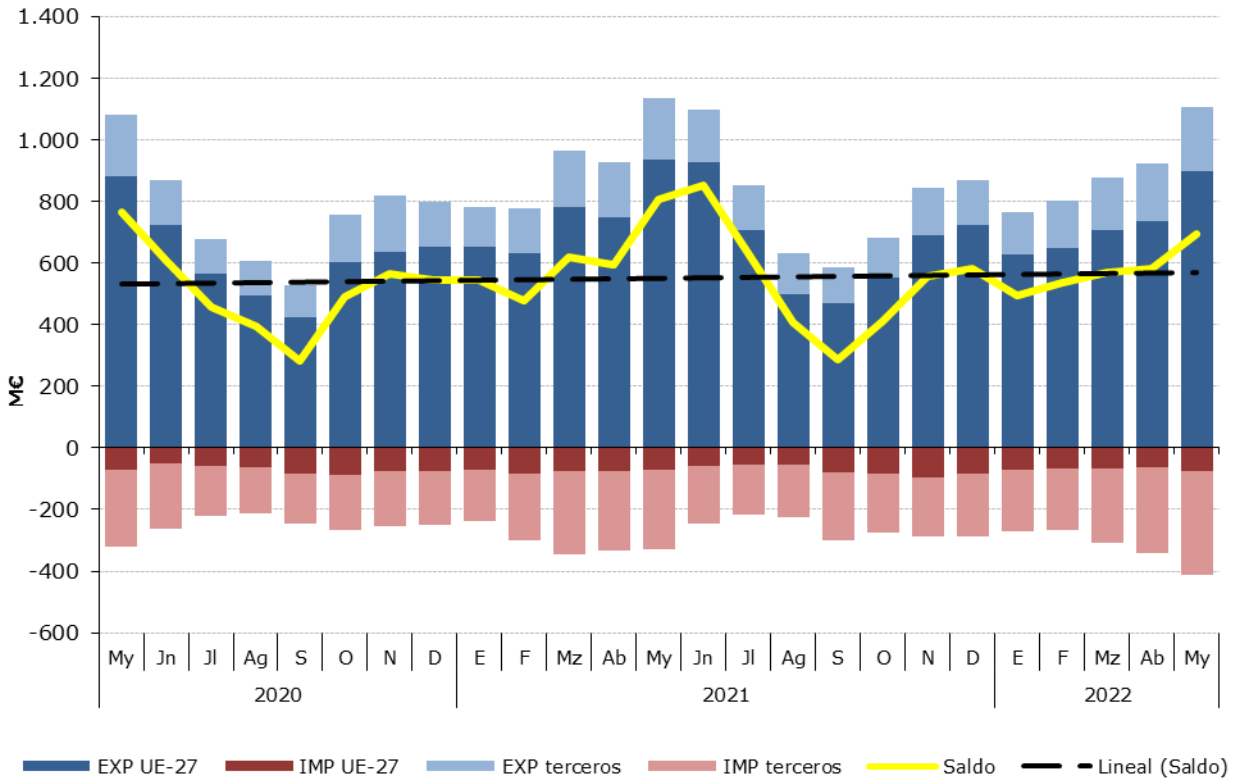
Distribución del comercio exterior grupo Frutas

Total, UE y Países Terceros.

Mayo de 2022

	MAYO 2022	Exportaciones		Importaciones		Comercio Total	Precio Medio (€/kg)	
		Valor Millones €	Peso toneladas	Valor Millones €	Peso toneladas	Valor Millones €	Exportado	Importado
TOTAL	FRUTAS	1.104,8	669.080	412,0	248.370	1.516,8	1,65	1,66
	Frutos rojos	318,5	92.217	66,8	18.246	385,3	3,45	3,66
	Cítricos	271,0	279.855	5,9	5.771	276,9	0,97	1,02
	Frutas de hueso	199,8	93.003	2,6	2.184	202,4	2,15	1,19
	Melones y Sandías	145,1	127.891	50,1	57.432	195,2	1,13	0,87
	Frutos secos	60,6	10.751	104,0	21.259	164,6	5,64	4,89
	Aguacates	31,8	12.479	41,1	20.283	72,9	2,55	2,03
	Otros	78,0	52.884	141,6	123.195	219,5	1,47	1,15
UE-27	FRUTAS	899,3	557.507	74,2	52.403	973,5	1,61	1,42
	Frutos rojos	253,3	79.659	10,3	4.104	263,6	3,18	2,51
	Cítricos	211,8	225.222	1,2	1.462	213,0	0,94	0,83
	Frutas de hueso	171,1	83.120	1,0	905	172,1	2,06	1,14
	Melones y Sandías	120,1	108.891	1,8	1.576	121,9	1,10	1,14
	Frutos secos	48,3	8.626	12,2	2.104	60,6	5,60	5,82
	Aguacates	30,3	11.438	3,8	2.661	34,1	2,65	1,44
	Otros	64,4	40.550	43,8	39.590	108,3	1,59	1,11
PAÍSES TERCEROS	FRUTAS	205,5	111.574	337,8	195.967	543,3	1,84	1,72
	Frutos rojos	65,2	12.558	56,5	14.142	121,7	5,19	3,99
	Cítricos	59,2	54.633	4,7	4.309	63,9	1,08	1,09
	Frutas de hueso	28,7	9.883	1,6	1.279	30,3	2,91	1,22
	Melones y Sandías	25,0	19.000	48,3	55.856	73,3	1,32	0,86
	Frutos secos	12,3	2.125	91,7	19.154	104,1	5,80	4,79
	Aguacates	1,5	1.041	37,3	17.622	38,8	1,47	2,12
	Otros	13,5	12.334	97,7	83.605	111,2	1,10	1,17

Gráfico 21.

Distribución de las exportaciones e importaciones del Grupo Frutas por subgrupos

Mayo de 2022



Tabla 39.

Evolución del comercio exterior Subgrupo Cítricos (0805)

Mayo de 2020, 2021 y 2022

Exportación	mayo 2020	mayo 2021	mayo 2022	Importación	mayo 2020	mayo 2021	mayo 2022
Valor (M€)	246,60	224,60	270,97	Valor (M€)	16,74	12,47	5,90
Volumen (t)	204.939	230.011	279.855	Volumen (t)	22.361	21.000	5.771
Precio Medio €/kg	1,20	0,98	0,97	Precio Medio €/kg	0,75	0,59	1,02

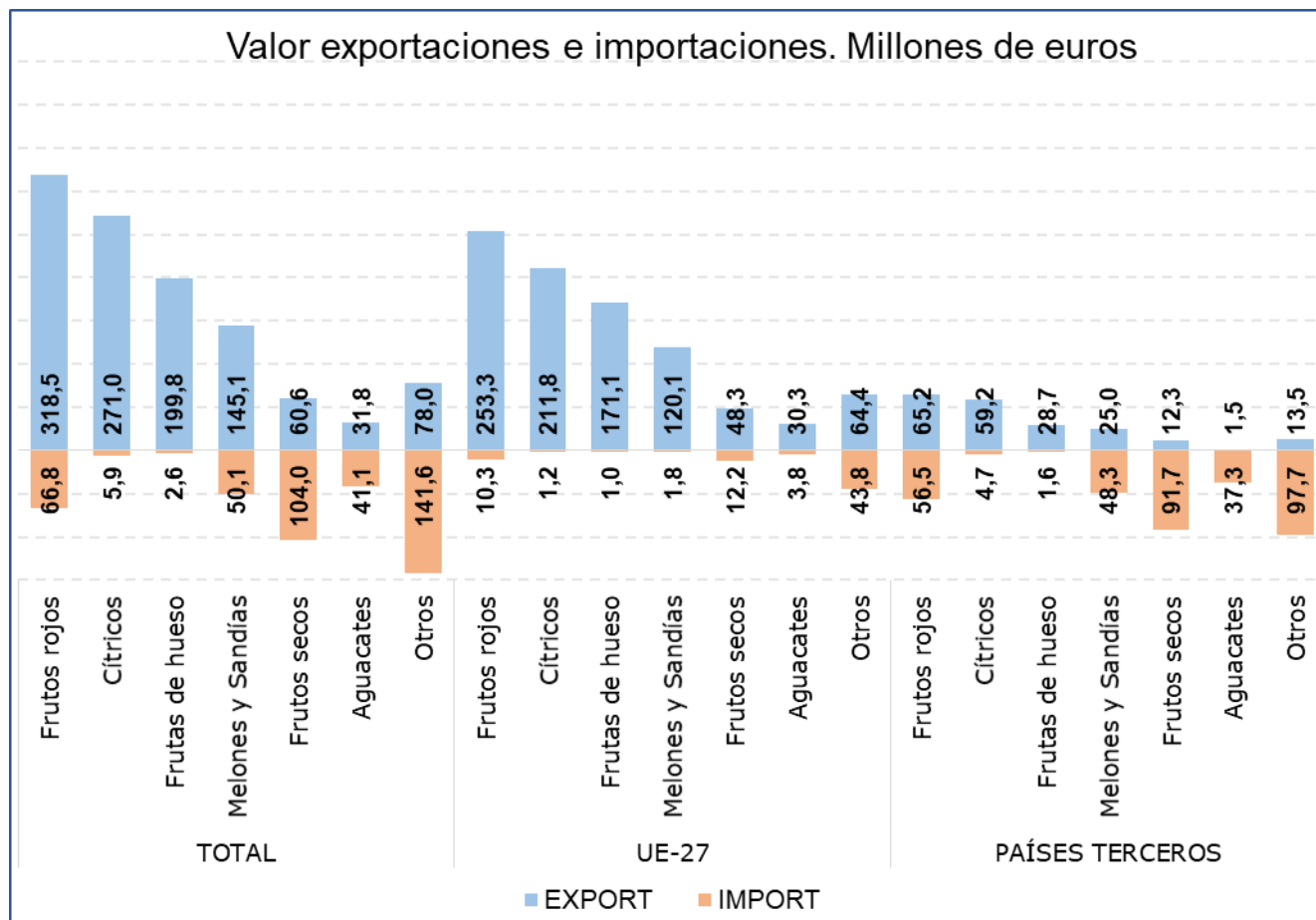
Este mes el subgrupo **Cítricos** ha sido el **segundo en importancia desde el punto de vista exportador** dentro del grupo Frutas, representado el **25% de las exportaciones totales** y el **1% de las importaciones**. Respecto a mayo de 2021 el **valor de las exportaciones ha aumentado un 20,6%**.

Tabla 40.

Evolución del comercio exterior Subgrupo Frutos rojos (081010+081020+081030+081040)

Mayo de 2020, 2021 y 2022

Exportación	mayo 2020	mayo 2021	mayo 2022	Importación	mayo 2020	mayo 2021	mayo 2022
Valor (M€)	281,05	363,02	318,48	Valor (M€)	41,84	52,32	66,80
Volumen (t)	81.395	100.793	92.217	Volumen (t)	9.773	11.591	18.246
Precio Medio €/kg	3,45	3,60	3,45	Precio Medio €/kg	4,28	4,51	3,66

Este mes el subgrupo de **Frutos rojos** ha sido **el más importante desde el punto de vista exportador** dentro del grupo Frutas, representando **el 29% de las exportaciones** y el **16% de las importaciones totales del grupo Frutas**. En mayo el **valor de las exportaciones ha disminuido un 12,3%**, mientras que el de las importaciones se ha incrementado un **27,7%**.

Tabla 41.

Evolución del comercio exterior Subgrupo Frutos Secos (0801+0802)

Mayo de 2020, 2021 y 2022

Exportación	mayo 2020	mayo 2021	mayo 2022	Importación	mayo 2020	mayo 2021	mayo 2022
Valor (M€)	46,47	55,22	60,63	Valor (M€)	65,90	61,14	103,99
Volumen (t)	7.030	10.136	10.751	Volumen (t)	11.943	14.839	21.259
Precio Medio €/kg	6,61	5,45	5,64	Precio Medio €/kg	5,52	4,12	4,89

Este subgrupo en **exportaciones ha alcanzado el 5% del total, incrementado su valor un 9,8%** con respecto a mayo de 2021. No obstante, este subgrupo mantiene **una clara tendencia importadora** siendo el **primero en importancia dentro del grupo**, con un **25% del total**, registrándose este mes un **aumento del 70,1% en el valor de las importaciones**.

Tabla 41.

Evolución del comercio exterior Melones y Sandías (0807)

Mayo de 2020, 2021 y 2022

Exportación	mayo 2020	mayo 2021	mayo 2022	Importación	mayo 2020	mayo 2021	mayo 2022
Valor (M€)	169,42	146,83	145,11	Valor (M€)	31,72	28,04	50,06
Volumen (t)	201.590	229.615	127.891	Volumen (t)	50.337	44.079	57.432
Precio Medio €/kg	0,84	0,64	1,13	Precio Medio €/kg	0,63	0,64	0,87

Este mes el subgrupo de **Melones y Sandías** representa **el 13% de las exportaciones** y el **12% de las importaciones totales del grupo**. Con respecto a mayo del año anterior **ha disminuido el valor de las exportaciones (-1,2%)** mientras que el de las importaciones se ha incrementado **(78,6%)**.

Tabla 44.

Evolución del comercio exterior Subgrupo Aguacates (080440)

Mayo de 2020, 2021 y 2022

Exportación	mayo 2020	mayo 2021	mayo 2022	Importación	mayo 2020	mayo 2021	mayo 2022
Valor (M€)	27,84	26,25	31,81	Valor (M€)	35,70	45,76	41,11
Volumen (t)	9.726	9.640	12.479	Volumen (t)	17.662	21.932	20.283
Precio Medio €/kg	2,86	2,72	2,55	Precio Medio €/kg	2,02	2,09	2,03

El subgrupo de **Aguacates** representa **el 3% de las exportaciones y el 10% de las importaciones totales del grupo Frutas**. Destaca la **reducción del valor de las importaciones (-10,2%)** mientras que el de las **exportaciones se incrementa un 21,2%**.

Tabla 44.

Evolución del comercio exterior Subgrupo Frutas de hueso (0809)

Mayo de 2020, 2021 y 2022

Exportación	mayo 2020	mayo 2021	mayo 2022	Importación	mayo 2020	mayo 2021	mayo 2022
Valor (M€)	240,73	248,05	199,82	Valor (M€)	0,83	2,17	2,60
Volumen (t)	145.647	138.440	93.003	Volumen (t)	618	1.917	2.184
Precio Medio €/kg	1,65	1,79	2,15	Precio Medio €/kg	1,34	1,13	1,19

En mayo, dentro del grupo Frutas, el subgrupo **Frutas de hueso ha representado el 18% de las exportaciones y el 1% de las importaciones**.

Cereales (10)

En este grupo se analizan los productos comprendidos en el capítulo 10 del TARIC, correspondiente a Cereales.

El grupo **Cereales** mantiene su carácter **importador** y un saldo marcadamente decreciente a pesar de las grandes diferencias observadas en los valores de importación.

Gráfico 22.
Evolución del comercio exterior grupo Cereales
Años 2020, 2021 y 2022. M€



Tabla 45.
Variación Interanual del grupo Cereales
Mayo 2022

Cereales (10)		M€		t		€/kg		
		mayo 2022	(%) Sobre Total	Var. mayo 2022/2021	mayo 2022	Var. mayo 2022/2021	mayo 2022	Var. mayo 2022/2021
EXP	Total	62,07		126,0%	115.897	82,3%	0,54	24,0%
	UE-27	29,26	47	43,4%	51.622	5,4%	0,57	36,2%
	PPTT	32,80	53	364,8%	64.274	340,7%	0,51	5,5%
IMP	Total	495,60		108,6%	1.322.418	28,7%	0,37	62,0%
	UE-27	183,57	37	15,1%	485.582	-27,2%	0,38	58,1%
	PPTT	312,03	63	300,0%	836.835	132,5%	0,37	72,0%
Saldo		-433,53		-106,3%	-1.206.521	-25,2%		

Tabla 46.

Distribución del comercio exterior grupo Cereales

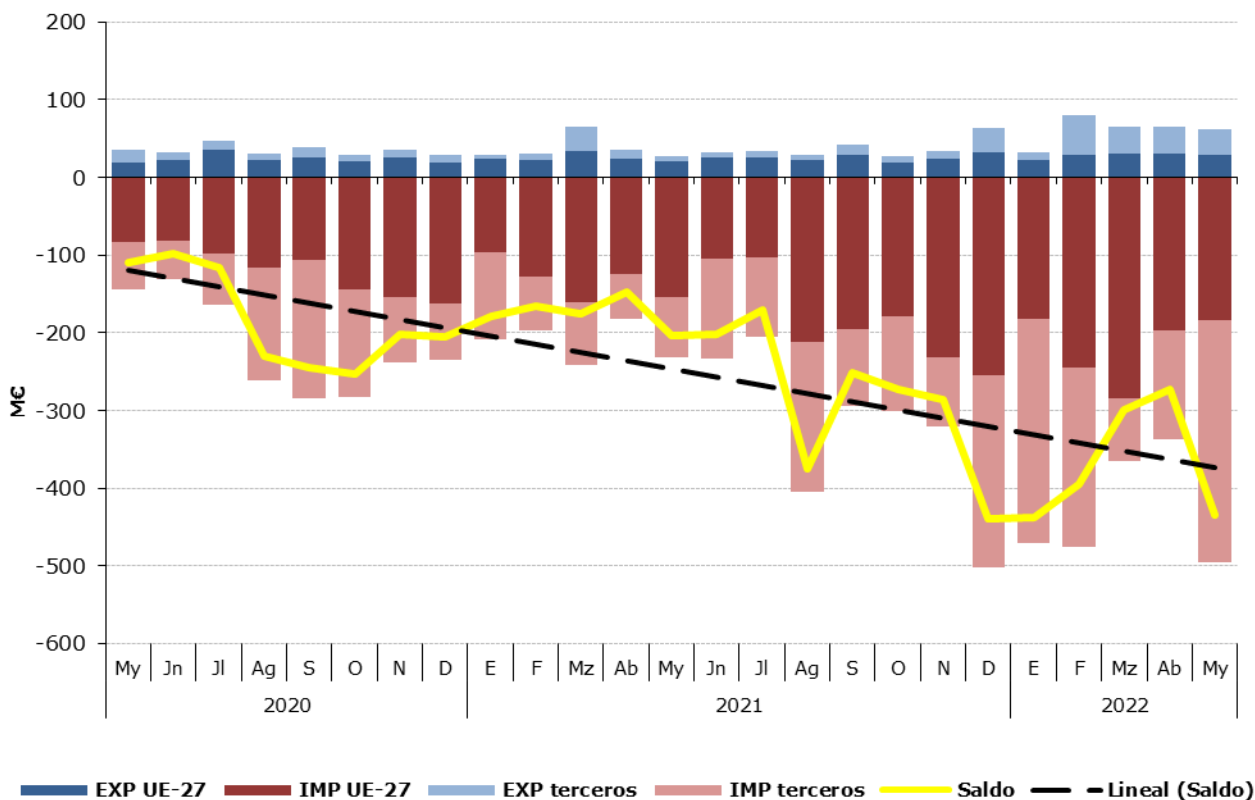
Total, UE y Países Terceros.

Mayo de 2022

	MAYO 2022	Exportaciones		Importaciones		Saldo (Exp-Imp)		€/kg	
		Valor Millones €	Peso toneladas	Valor Millones €	Peso toneladas	Valor Millones €	Peso toneladas	Exportado	Importado
TOTAL	CEREALES	62,1	115.897	495,6	1.322.418	-433,5	-1.206.521	0,54	0,37
	Maíz	6,7	13.240	327,3	925.804	-320,6	-912.564	0,50	0,35
	Trigo	17,3	36.592	71,7	176.082	-54,3	-139.491	0,47	0,41
	Arroz	23,2	27.931	37,9	62.903	-14,7	-34.972	0,83	0,60
	Cebada	13,4	35.347	3,5	11.825	10,0	23.523	0,38	0,29
	Otros	1,4	2.786	55,3	145.803	-53,8	-143.017	0,52	0,38
UE-27	CEREALES	29,3	51.622	183,6	485.582	-154,3	-433.960	0,57	0,38
	Maíz	3,7	6.921	107,5	295.381	-103,7	-288.460	0,54	0,36
	Trigo	4,3	9.786	61,2	150.981	-57,0	-141.195	0,44	0,41
	Arroz	15,5	19.651	3,8	3.970	11,7	15.681	0,79	0,96
	Cebada	4,6	12.830	3,5	11.825	1,1	1.005	0,36	0,29
	Otros	1,2	2.434	7,6	23.425	-6,5	-20.991	0,48	0,33
PAÍSES TERCEROS	CEREALES	32,8	64.274	312,0	836.835	-279,2	-772.561	0,51	0,37
	Maíz	2,9	6.319	219,8	630.423	-216,9	-624.105	0,47	0,35
	Trigo	13,1	26.806	10,4	25.101	2,6	1.705	0,49	0,42
	Arroz	7,7	8.280	34,1	58.933	-26,4	-50.653	0,93	0,58
	Cebada	8,8	22.517	0,0	0	8,8	22.517	0,39	0,00
	Otros	0,3	352	47,7	122.378	-47,4	-122.026	0,77	0,39

Gráfico 23.

Distribución de las exportaciones e importaciones del Grupo Cereales por subgrupos

Mayo de 2022



Tabla 47.

Evolución del comercio exterior Subgrupo Maíz (1005)

Mayo de 2020, 2021 y 2022

Exportación	mayo 2020	mayo 2021	mayo 2022	Importación	mayo 2020	mayo 2021	mayo 2022
Valor (M€)	4,14	3,42	6,68	Valor (M€)	75,60	159,33	327,28
Volumen (t)	10.073	5.158	13.240	Volumen (t)	426.617	740.834	925.804
€/kg	0,41	0,66	0,50	€/kg	0,18	0,22	0,35

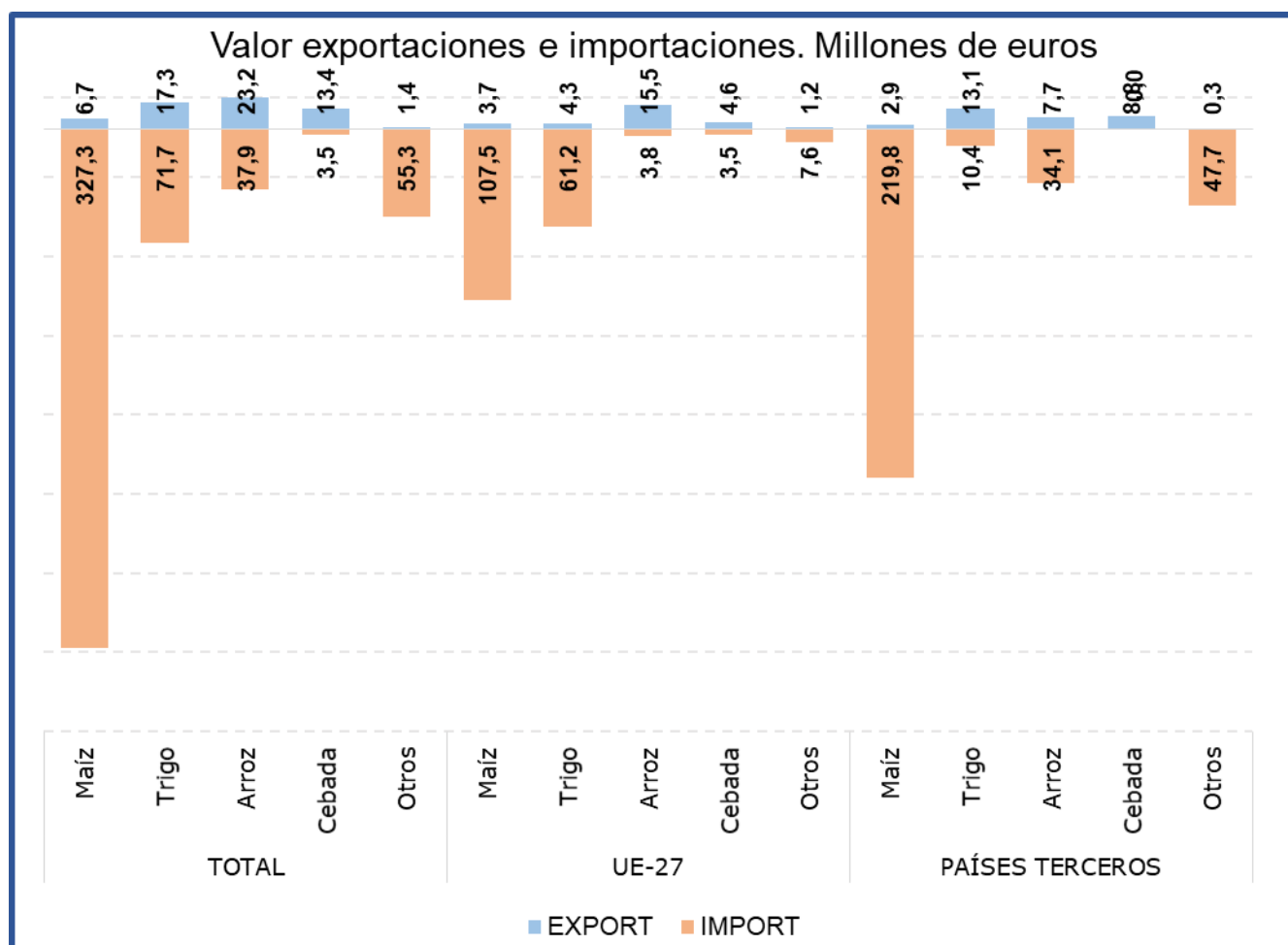
El **Maíz** es el subgrupo principal en las **importaciones**, representando este mes el **66% de las mismas**. Comparado con mayo de 2021, el **valor de las importaciones ha aumentado un 105,4%**, motivado tanto por el **incremento del precio medio de importación (64,4%)** como por el incremento del **volumen importado (25%)**. En relación con las **exportaciones** estas **han supuesto el 11%** del grupo. Comparado con mayo del año anterior las **exportaciones han aumentado un 95,4% en valor**.

Tabla 48.

Evolución del comercio exterior Subgrupo Trigo (1001)

Mayo de 2020, 2021 y 2022

Exportación	mayo 2020	mayo 2021	mayo 2022	Importación	mayo 2020	mayo 2021	mayo 2022
Valor (M€)	9,23	4,34	17,32	Valor (M€)	38,14	45,69	71,66
Volumen (t)	27.875	16.166	36.592	Volumen (t)	181.717	191.611	176.082
€/kg	0,33	0,27	0,47	€/kg	0,21	0,24	0,41

El subgrupo Trigo ha sido el **segundo en importancia desde el punto de vista importador con el 14% de las importaciones totales** del grupo Cereales. Con respecto a mayo de 2021 las **importaciones se han incrementado un 56,8% en valor**. Este mes el Trigo representa el **28% de las exportaciones totales** del grupo, con un **fuerte incremento de su valor (superior al 100%)**.

Tabla 49.

Evolución del comercio exterior Subgrupo Arroz (1006)

Mayo de 2020, 2021 y 2022

Exportación	mayo 2020	mayo 2021	mayo 2022	Importación	mayo 2020	mayo 2021	mayo 2022
Valor (M€)	19,07	13,33	23,18	Valor (M€)	18,66	19,47	37,92
Volumen (t)	30.563	19.348	27.931	Volumen (t)	36.441	41.230	62.903
€/kg	0,62	0,69	0,83	€/kg	0,51	0,47	0,60

El subgrupo Arroz está integrado por variedades con comportamientos comerciales diferenciados, por una parte, los designados como de grano redondo tienen un claro comportamiento exportador y los de grano largo al contrario son de carácter importador.

Este mes el subgrupo del **Arroz ha representado el 37% de las exportaciones totales del grupo**, siendo el **principal subgrupo** en importancia en el **apartado de exportaciones**. Respecto a mayo de 2021 el valor de las **exportaciones se ha incrementado un 73,9%**.

En el apartado **de las importaciones** el arroz representa el **8%**.

Tabla 50.

Evolución del comercio exterior Subgrupo Cebada (1003)

Mayo de 2020, 2021 y 2022

Exportación	mayo 2020	mayo 2021	mayo 2022	Importación	mayo 2020	mayo 2021	mayo 2022
Valor (M€)	0,80	4,89	13,43	Valor (M€)	6,58	5,60	3,45
Volumen (t)	3.030	20.237	35.347	Volumen (t)	35.965	23.272	11.825
€/kg	0,26	0,24	0,38	€/kg	0,18	0,24	0,29

El subgrupo de **Cebada** ha representado este mes el **22% de las exportaciones** totales del grupo Cereales y el **1% de las importaciones**. En mayo el valor de las **exportaciones se ha incrementado un 174,8%** respecto al mismo mes del año anterior. En el caso de las **importaciones se rompe por primera vez la tendencia creciente iniciada en junio de 2021, registrándose en mayo un descenso en su valor del 38,3%**.

Semillas Oleaginosas, Plantas Industriales y Forrajes (12)

En este grupo se analizan los productos comprendidos en el capítulo 12 del TARIC, correspondiente a Semillas y frutos oleaginosos, semillas y frutos diversos, plantas industriales o medicinales; paja y forraje.

El grupo **Semillas Oleaginosas, Plantas Industriales y Forrajes** tiene carácter importador y tendencia decreciente.

Gráfico 24.

Evolución del comercio exterior grupo Semillas Oleaginosas, Plantas Industriales y Forrajes
Años 2020, 2021 y 2022. M€



Tabla 51.

Variación Interanual del grupo Semillas Oleaginosas, Plantas Industriales y Forrajes
Mayo 2022

Semillas Oleaginosas (12)	M€			t		€/kg	
	mayo 2022	(%) Sobre Total	Var. mayo 2022/2021	mayo 2022	Var. mayo 2022/2021	mayo 2022	Var. mayo 2022/2021
EXP							
Total	69,16		21,5%	140.072	-10,8%	0,49	36,2%
UE-27	30,68	44	26,0%	33.538	-19,8%	0,91	57,2%
PPTT	38,48	56	18,0%	106.535	-7,6%	0,36	27,7%
IMP							
Total	393,00		75,8%	462.485	37,9%	0,85	27,5%
UE-27	87,01	22	17,5%	51.506	-26,1%	1,69	58,9%
PPTT	305,99	78	104,7%	410.979	54,6%	0,74	32,4%
Saldo	-323,83		-94,4%	-322.413	-80,8%		

Tabla 52.

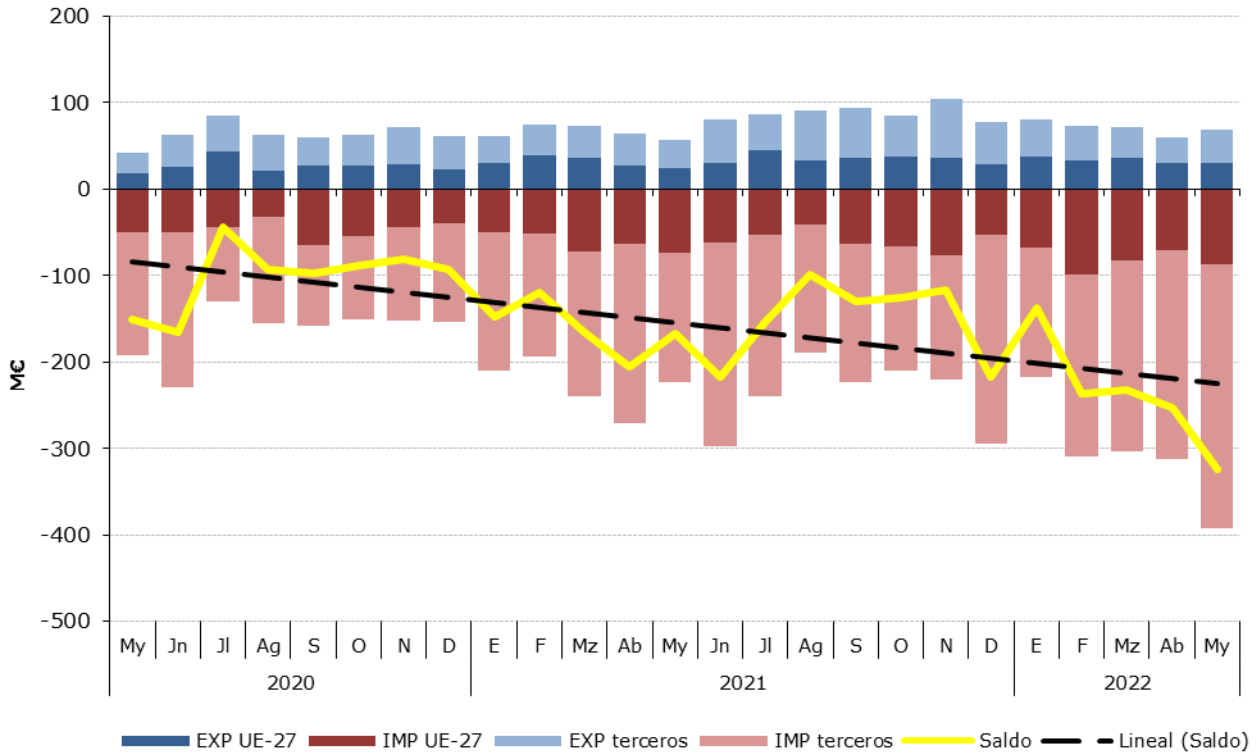
Distribución del comercio exterior grupo Semillas Oleaginosas, Plantas Industriales y Forrajes

Total, UE y Países Terceros.

Mayo de 2022

	Mayo2022	Exportaciones		Importaciones		Saldo (Exp-Imp)		Precio Medio (€/kg)	
		Valor Millones €	Peso toneladas	Valor Millones €	Peso toneladas	Valor Millones €	Peso toneladas	Exportado	Importado
TOTAL	SEMILLAS OLEAGINOSAS	69,2	140.072	393,0	462.485	-323,8	-322.413	0,49	0,85
	Habas de Soja	0,3	298	227,8	372.440	-227,5	-372.142	0,89	0,61
	Semillas de Girasol	2,8	1.729	50,9	62.395	-48,1	-60.666	1,60	0,82
	Forrajes	24,6	91.703	0,8	4.377	23,8	87.326	0,27	0,18
	Otros	41,6	46.342	113,6	23.273	-72,0	23.069	0,90	4,88
UE-27	SEMILLAS OLEAGINOSAS	30,7	33.538	87,0	51.506	-56,3	-17.968	0,91	1,69
	Habas de Soja	0,3	298	3,0	3.710	-2,7	-3.413	0,89	0,80
	Semillas de Girasol	2,3	1.643	27,7	32.395	-25,4	-30.752	1,40	0,85
	Forrajes	2,0	8.351	0,7	4.292	1,3	4.059	0,23	0,15
	Otros	26,2	23.247	55,7	11.109	-29,5	12.137	1,13	5,01
PAÍSES TERCEROS	SEMILLAS OLEAGINOSAS	38,5	106.535	306,0	410.979	-267,5	-304.444	0,36	0,74
	Habas de Soja	0,0	0	224,8	368.729,3	-224,8	-368.729	3,81	0,61
	Semillas de Girasol	0,5	86	23,2	30.000	-22,7	-29.914	5,32	0,77
	Forrajes	22,6	83.352	0,1	86	22,5	83.267	0,27	1,34
	Otros	15,4	23.096	57,9	12.164	-42,5	10.932	0,67	4,76

Gráfico 25.

Distribución de las exportaciones e importaciones del Grupo Semillas Oleaginosas, Plantas Industriales y Forrajes por subgrupos

Mayo de 2022



Tabla 53.

Evolución del comercio exterior Subgrupo Habas de Soja (1201)

Mayo de 2020, 2021 y 2022

Exportación	mayo 2020	mayo 2021	mayo 2022	Importación	mayo 2020	mayo 2021	mayo 2022
Valor (M€)	0,13	0,17	0,27	Valor (M€)	101,78	107,07	227,75
Volumen (t)	469	383	298	Volumen (t)	310.178	235.136	372.440
€/kg	0,27	0,43	0,89	€/kg	0,33	0,46	0,61

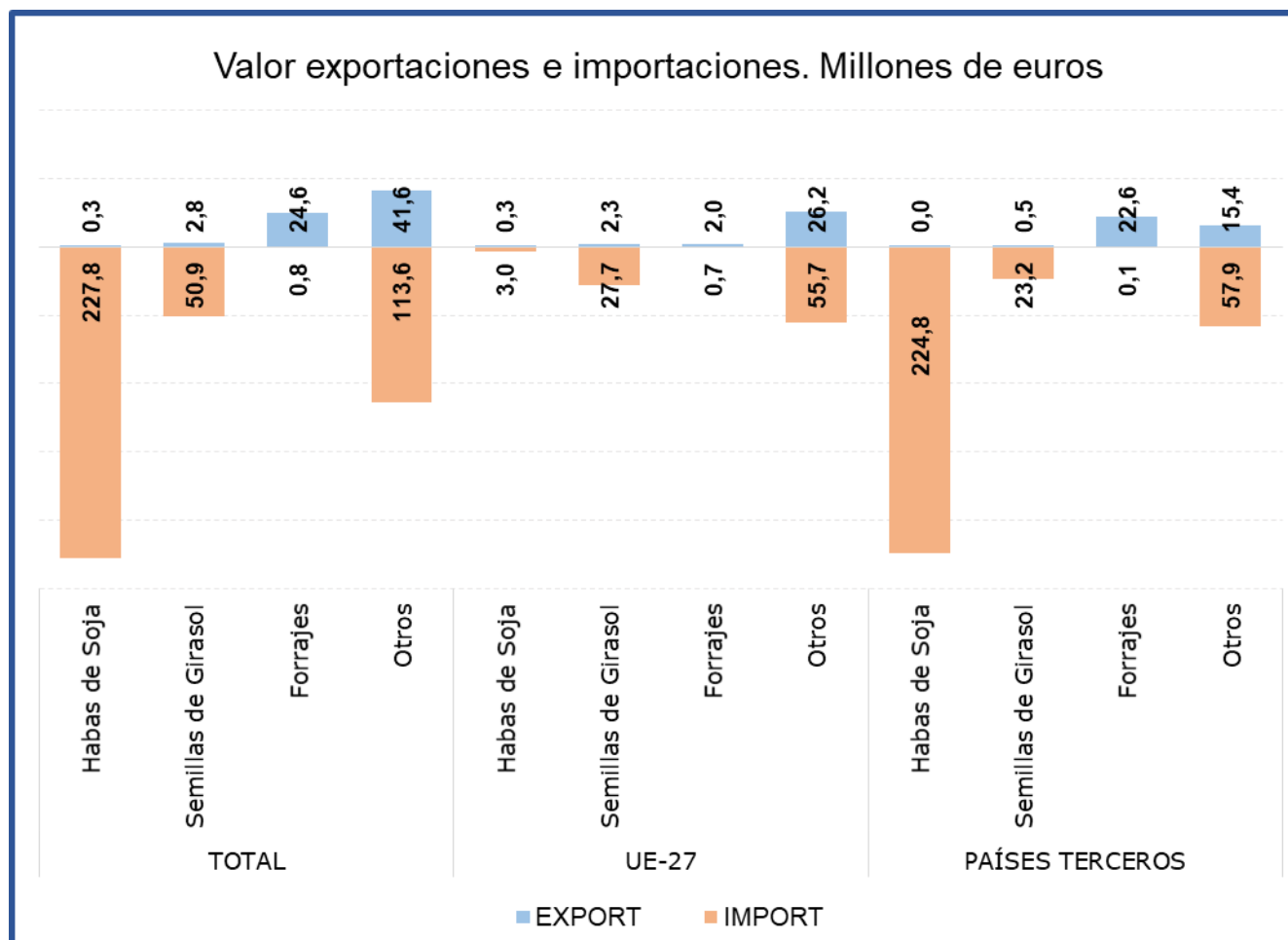
El subgrupo **Habas de Soja**, es claramente importador, siendo **el principal del grupo en el capítulo de importaciones** y representando en mayo el **58% de las mismas**, principalmente procedente de **países terceros**. Respecto al mismo mes del año anterior, se observa un **incremento del 112,7% en el valor de las importaciones**.

Las exportaciones son inapreciables.

Tabla 54.

Evolución del comercio exterior Subgrupo Semillas de Girasol (1206)

Mayo de 2020, 2021 y 2022

Exportación	mayo 2020	mayo 2021	mayo 2022	Importación	mayo 2020	mayo 2021	mayo 2022
Valor (M€)	1,38	3,33	2,76	Valor (M€)	26,05	43,71	50,90
Volumen (t)	4.068	2.963	1.729	Volumen (t)	49.401	69.878	62.395
€/kg	0,34	1,12	1,60	€/kg	0,53	0,63	0,82

Este mes, en el subgrupo **Semillas de Girasol**, las **exportaciones han alcanzado el 4%** del total del grupo, **disminuyendo su valor un 17%** respecto a mayo de 2021. En cuanto a las **importaciones**, en mayo han representado el **13% de las importaciones totales** del grupo, **incrementándose su valor un 16,4%** con respecto al mismo mes del año anterior.

Tabla 55.

Evolución del comercio exterior Subgrupo Forrajes (1214)

Mayo de 2020, 2021 y 2022

Exportación	mayo 2020	mayo 2021	mayo 2022	Importación	mayo 2020	mayo 2021	mayo 2022
Valor (M€)	12,93	23,45	24,56	Valor (M€)	0,62	0,36	0,78
Volumen (t)	58.830	106.095	91.703	Volumen (t)	2.504	1.120	4.377
€/kg	0,22	0,22	0,27	€/kg	0,25	0,33	0,18

En el subgrupo **Forrajes**, las **exportaciones** en el mes de mayo han representado el **36% del total**, con un **incremento del 4,7%** en el valor de las mismas con respecto al mismo mes del año anterior. **Las importaciones son inapreciables.**

Aceites y grasas (15)

En este grupo se analizan los productos comprendidos en el capítulo 15 del TARIC, correspondiente a Grasas y aceites animales o vegetales, productos de su desdoblamiento; grasas alimenticias elaboradas; ceras de origen animal o vegetal.

El grupo **Aceites y Grasas**, tiene un carácter marcadamente exportador con tendencia ligeramente decreciente en los últimos años.

Gráfico 26.

Evolución del comercio exterior grupo Aceites y Grasas Años 2020, 2021 y 2022. M€



Tabla 56.
Variación Interanual del grupo Aceites y Grasas
Mayo 2022

Aceites y Grasas (15)		M€			t		€/kg	
		mayo 2022	(%) Sobre Total	Var. mayo 2022/2021	mayo 2022	Var. mayo 2022/2021	mayo 2022	Var. mayo 2022/2021
EXP	Total	757,33		66,7%	285.164	16,4%	2,66	43,2%
	UE-27	442,03	58	91,7%	171.899	38,7%	2,57	38,2%
	PPTT	315,30	42	40,9%	113.265	-6,4%	2,78	50,5%
IMP	Total	532,38		58,8%	321.993	4,9%	1,65	51,4%
	UE-27	222,79	42	73,7%	114.422	9,1%	1,95	59,2%
	PPTT	309,60	58	49,7%	207.571	2,7%	1,49	45,7%
Saldo		224,95		88,7%	-36.829	40,6%		

Tabla 57.

Distribución del comercio exterior grupo Aceites y Grasas

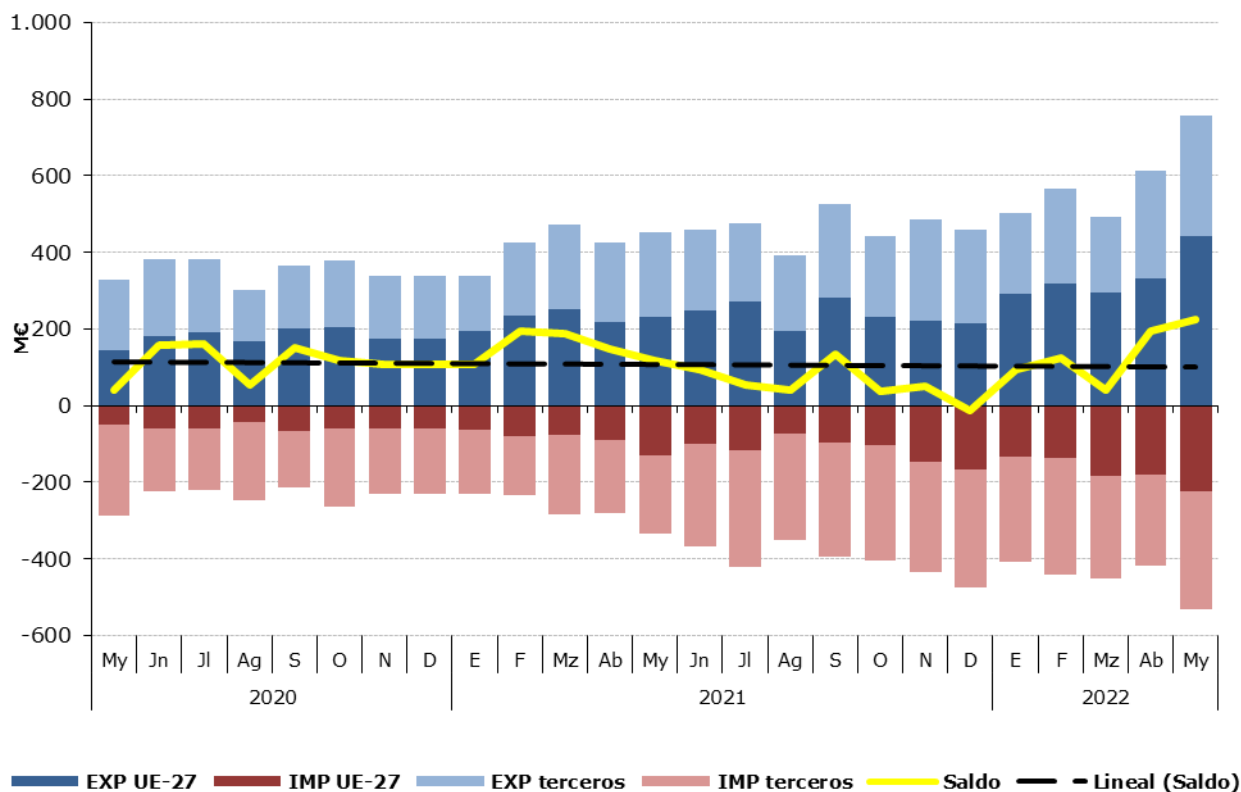
Total, UE y Países Terceros.

Mayo de 2022

	MAYO 2022	Exportaciones		Importaciones		Saldo (Exp-Imp)		Precio Medio (€/kg)	
		Valor Millones €	Peso toneladas	Valor Millones €	Peso toneladas	Valor Millones €	Peso toneladas	Exportado	Importado
TOTAL	ACEITES Y GRASAS	757,3	285.164	532,4	321.993	224,9	-36.829	2,66	1,65
	Aceites de Oliva	412,0	109.424	55,8	18.348	356,2	91.076	3,77	3,04
	Aceites de Palma	11,0	6.015	120,2	95.073	-109,2	-89.057	1,83	1,26
	Aceites de Girasol	83,5	33.249	107,9	47.589	-24,5	-14.340	2,51	2,27
	Otros	250,9	136.475,3	248,5	160.982,9	2,4	-24.508	1,84	1,54
UE-27	ACEITES Y GRASAS	442,0	171.899	222,8	114.422	219,2	57.476	2,57	1,95
	Aceites de Oliva	214,3	61.882	32,1	10.174	182,2	51.708	3,46	3,15
	Aceites de Palma	10	5.477	5,8	3.511	4,0	1.966	1,80	1,65
	Aceites de Girasol	59,6	23.571	87,8	38.677	-28,2	-15.106	2,53	2,27
	Otros	158,3	80.968,6	97,0	62.060,0	61,3	18.909	1,96	1,56
PAÍSES TERCEROS	ACEITES Y GRASAS	315,3	113.265	309,6	207.571	5,7	-94.306	2,78	1,49
	Aceites de Oliva	197,8	47.542	23,7	8.174	174,0	39.368	4,16	2,90
	Aceites de Palma	1,2	538	114,4	91.562	-113,2	-91.024	2,16	1,25
	Aceites de Girasol	23,8	9.678	20,1	8.912	3,8	766	2,46	2,25
	Otros	92,5	55.506,7	151,4	98.922,8	-58,9	-43.416	1,67	1,53

Gráfico 27.

Distribución de las exportaciones e importaciones del Grupo Aceites por subgrupos

Mayo de 2022



Tabla 58.

Evolución del comercio exterior Subgrupo Aceite de Oliva (1509)

Mayo de 2020, 2021 y 2022

Exportación	mayo 2020	mayo 2021	mayo 2022	Importación	mayo 2020	mayo 2021	mayo 2022
Valor (M€)	236,72	279,82	412,00	Valor (M€)	48,56	33,42	55,80
Volumen (t)	94.225	92.606	109.424	Volumen (t)	27.032	13.403	18.348
Precio Medio €/kg	2,51	3,02	3,77	Precio Medio €/kg	1,80	2,49	3,04

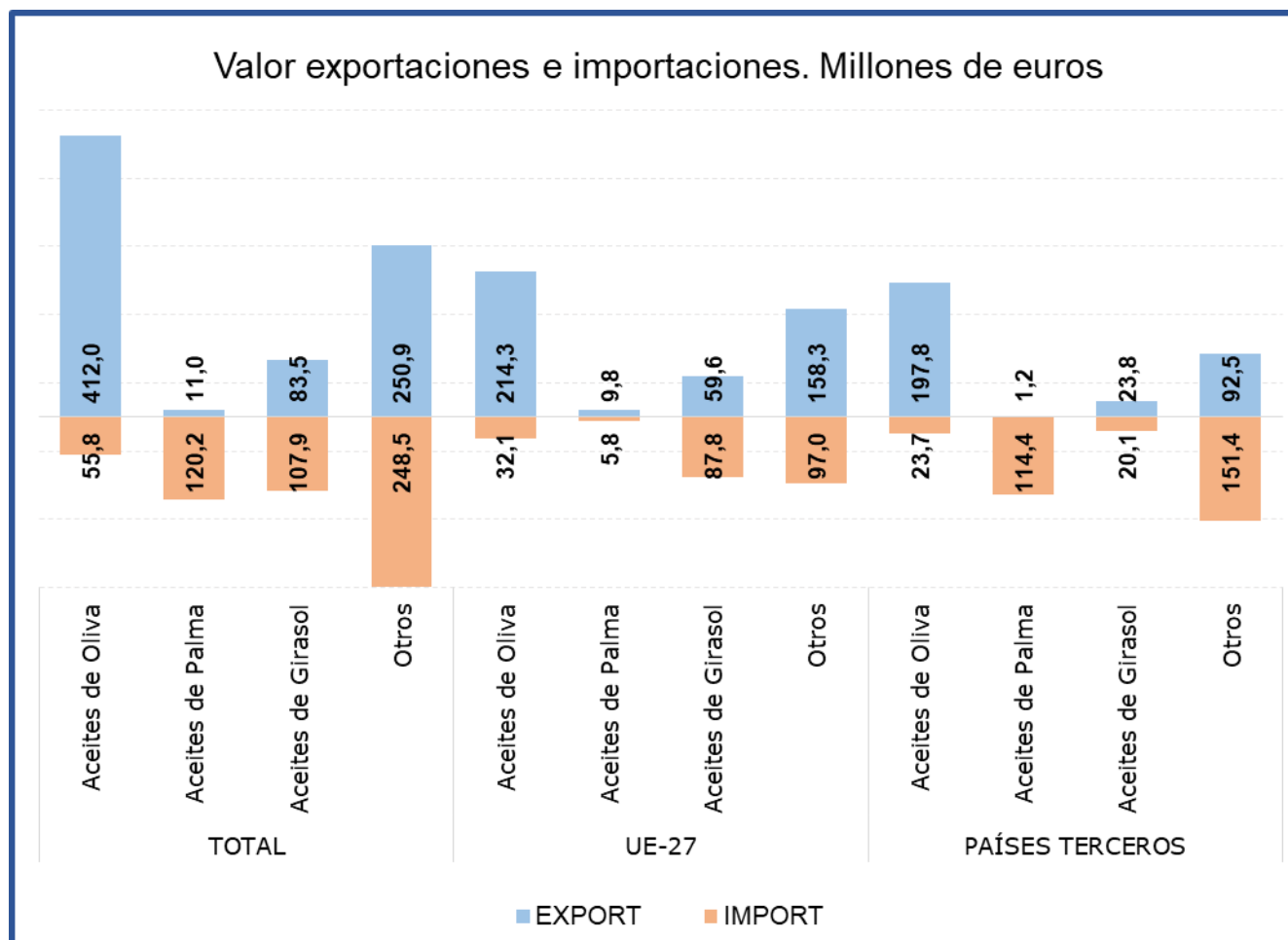
El subgrupo **Aceite de Oliva** es el principal en exportaciones al representar el **54%** de estas. Comparado con mayo de 2021, el **valor de las exportaciones se ha incrementado un 47,2%**.

Las **importaciones**, que representan el **10% del total del grupo**, han aumentado un **67% en valor** con respecto al mismo mes del año anterior. El **saldo** se sitúa en **356 M€**.

Tabla 59.

Evolución del comercio exterior Subgrupo Aceite de Palma (1511)

Mayo de 2020, 2021 y 2022

Exportación	mayo 2020	mayo 2021	mayo 2022	Importación	mayo 2020	mayo 2021	mayo 2022
Valor (M€)	1,93	4,14	11,00	Valor (M€)	117,43	102,44	120,17
Volumen (t)	2.151	3.344	6.015	Volumen (t)	180.784	114.918	95.073
Precio Medio €/kg	0,90	1,24	1,83	Precio Medio €/kg	0,65	0,89	1,26

El subgrupo **Aceite de Palma** ha representado el **23% de las importaciones** del grupo durante el mes de mayo, siendo el subgrupo principal en las importaciones del grupo. Este mes las **importaciones se han incrementado un 17,3% en valor**, respecto al mismo mes de 2021.

Las **exportaciones** de aceite de palma únicamente **suponen el 1% de las totales del grupo**.

Tabla 60.

Evolución del comercio exterior Subgrupo Aceite de Girasol (1512)

Mayo de 2020, 2021 y 2022

Exportación	mayo 2020	mayo 2021	mayo 2022	Importación	mayo 2020	mayo 2021	mayo 2022
Valor (M€)	18,10	19,32	83,46	Valor (M€)	44,68	79,87	107,92
Volumen (t)	19.193	14.532	33.249	Volumen (t)	59.898	64.622	47.589
Precio Medio €/kg	0,94	1,33	2,51	Precio Medio €/kg	0,75	1,24	2,27

El **Aceite de Girasol** ha representado este mes el **20% de las importaciones**. En mayo las **importaciones han aumentado un 35,1% en valor** respecto al mismo mes de 2021.

En el apartado de **exportaciones este subgrupo ha representado el 11%** de las totales, con un **incremento de su valor por encima del 100%**.

Preparaciones de carne y pescado (16)

En este grupo se analizan los productos comprendidos en el capítulo 16 del TARIC, correspondiente a Preparaciones de carne, de pescado o de crustáceos, de moluscos o de otros invertebrados acuáticos.

El grupo **Preparaciones de carne y pescado** tiene carácter exportador con tendencia decreciente.

Gráfico 28

Evolución del comercio exterior grupo Preparaciones de carne y pescado

Años 2020, 2021 y 2022. M€



Tabla 61.

Variación Interanual del grupo Preparaciones de carne y pescado

Mayo 2022

Preparaciones C y P.		M€		t		€/kg		
		mayo 2022	(%) Sobre Total	Var. mayo 2022/2021	mayo 2022	Var. mayo 2022/2021	mayo 2022	Var. mayo 2022/2021
EXP	Total	197,06		21,2%	36.760	9,4%	5,36	10,7%
	UE-27	150,95	77	17,3%	29.153	5,1%	5,18	11,6%
	PPTT	46,11	23	35,9%	7.607	30,2%	6,06	4,4%
IMP	Total	127,22		36,3%	28.540	22,7%	4,46	11,0%
	UE-27	47,09	37	24,6%	10.980	14,4%	4,29	8,9%
	PPTT	80,13	63	44,3%	17.560	28,6%	4,56	12,2%
Saldo		69,84		0,8%	8.221	-20,5%		

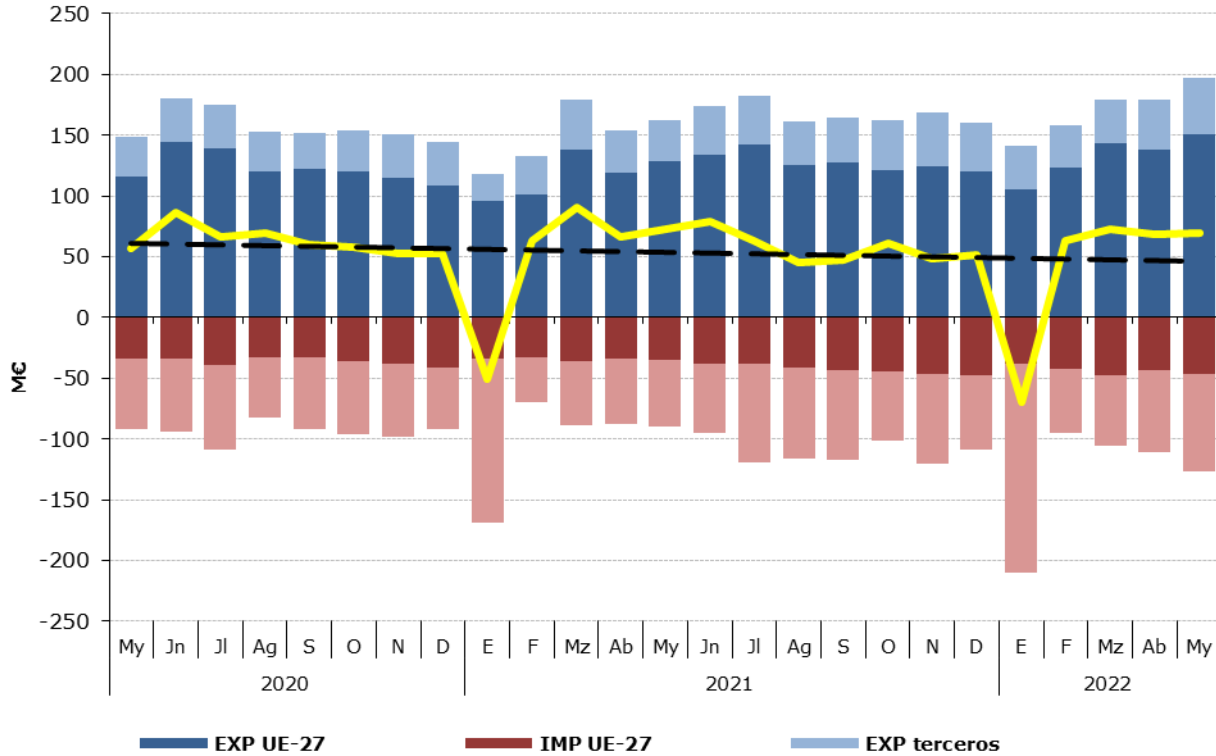
Tabla 62.

Distribución del comercio exterior grupo Preparaciones de carne y pescado

Total, UE y Países Terceros.

Mayo de 2022

	MAYO 2022	Exportaciones		Importaciones		Saldo (Exp-Imp)		Precio Medio (€/kg)	
		Valor Millones €	Peso toneladas	Valor Millones €	Peso toneladas	Valor Millones €	Peso toneladas	Exportado	Importado
		TOTAL	PREPARACIONES C y P.	197,1	36.760	127,2	28.540	69,8	8.221
	Embutidos de carne	53,2	8.596	9,2	2.366	44,0	6.229	6,19	3,90
	Preparaciones y conservas de pescado	84,9	14.051	77,5	15.865	7,4	-1.814	6,04	4,89
	Crustáceos y moluscos preparados o conservados	29,3	6.031	16,8	4.327	12,5	1.704	4,85	3,88
	Otros	29,7	8.084	23,7	5.982	6,0	2.102	3,67	3,96
UE-27	PREPARACIONES C y P.	150,9	29.153	47,1	10.980	103,9	18.173	5,18	4,29
	Embutidos de carne	35,7	5.663	9,1	2.289	26,7	3.373	6,31	3,96
	Preparaciones y conservas de pescado	74,1	12.534	13,1	2.596	61,0	9.938	5,91	5,05
	Crustáceos y moluscos preparados o conservados	20,9	5.113	3,1	472	17,8	4.641	4,09	6,67
	Otros	20,2	5.844	21,8	5.623	-1,6	221	3,45	3,87
PAÍSES TERCEROS	PREPARACIONES C y P.	46,1	7.607	80,1	17.560	-34,0	-9.953	6,06	4,56
	Embutidos de carne	17,5	2.933	0,2	77,1	17,3	2.856	5,96	2,02
	Preparaciones y conservas de pescado	10,8	1.516	64,4	13.269	-53,6	-11.752	7,12	4,85
	Crustáceos y moluscos preparados o conservados	8,3	918	13,6	3.855	-5,3	-2.937	9,09	3,54
	Otros	9,5	2.240	1,9	359	7,6	1.881	4,24	5,38

Gráfico 29.

Distribución de las exportaciones e importaciones del Grupo Preparaciones de carne y pescado por subgrupos

Mayo de 2022



Tabla 63.

Evolución del comercio exterior Subgrupo Embutidos de carne (1601)

Mayo de 2020, 2021 y 2022

Exportación	mayo 2020	mayo 2021	mayo 2022	Importación	mayo 2020	mayo 2021	mayo 2022
Valor (M€)	35,87	42,98	53,21	Valor (M€)	7,60	6,56	9,22
Volumen (t)	5.770	7.013	8.596	Volumen (t)	1.789	1.665	2.366
Precio Medio €/kg	6,22	6,13	6,19	Precio Medio €/kg	4,25	3,94	3,90

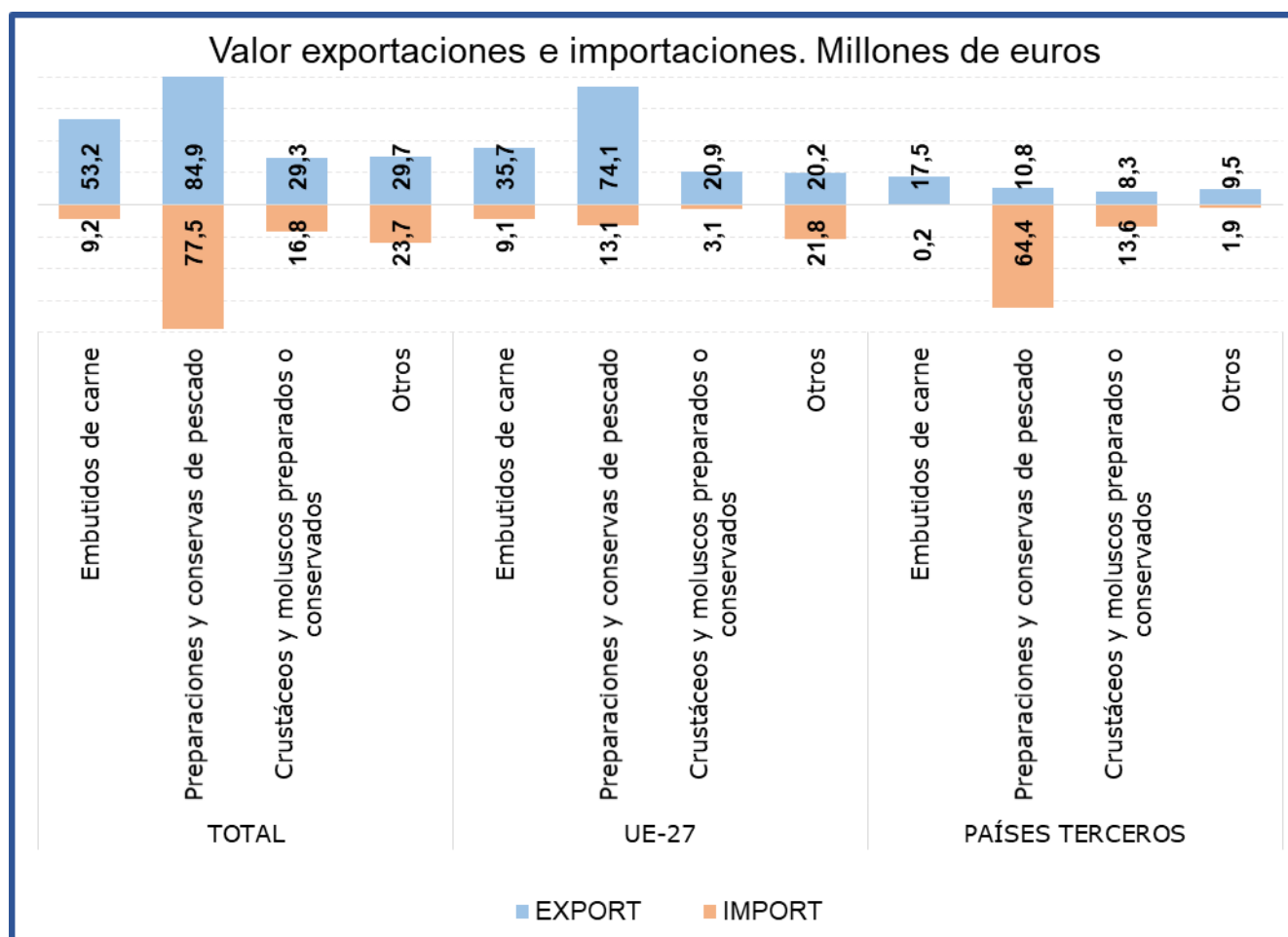
En el subgrupo **Embutidos de carne** las **exportaciones** en el mes de mayo han alcanzado el **27% del total del grupo, incrementándose** con respecto al mismo mes del año anterior **un 23,8% en valor**. Por su parte las **importaciones han representado el 7% del total**, lo que supone un **incremento del 40,7% en valor**.

Tabla 64.

Evolución del comercio exterior Subgrupo Preparaciones y conservas de pescado (1604)

Mayo de 2020, 2021 y 2022

Exportación	mayo 2020	mayo 2021	mayo 2022	Importación	mayo 2020	mayo 2021	mayo 2022
Valor (M€)	79,45	78,50	84,92	Valor (M€)	60,66	53,76	77,53
Volumen (t)	15.015	14.897	14.051	Volumen (t)	13.620	12.954	15.865
Precio Medio €/kg	5,29	5,27	6,04	Precio Medio €/kg	4,45	4,15	4,89

El subgrupo **Preparaciones y conservas de pescado** es el **más relevante del grupo, siendo el principal tanto en exportaciones como en importaciones**, representando este mes el **43%** y el **61% del total, respectivamente**. Destacar, que con respecto a mayo de 2021, ha **aumentado el valor tanto de las exportaciones (8,2%) como de las importaciones (44,2%)**.

Tabla 65.

Evolución del comercio exterior Subgrupo Crustáceos y moluscos preparados o conservados (1605)

Mayo de 2020, 2021 y 2022

Exportación	mayo 2020	mayo 2021	mayo 2022	Importación	mayo 2020	mayo 2021	mayo 2022
Valor (M€)	12,65	21,17	29,25	Valor (M€)	12,25	13,30	16,78
Volumen (t)	3.187	4.531	6.031	Volumen (t)	3.301	3.336	4.327
Precio Medio €/kg	3,97	4,67	4,85	Precio Medio €/kg	3,71	3,99	3,88

El subgrupo **Crustáceos y moluscos preparados o conservados** ha supuesto este mes el **15% de las exportaciones y el 13 % de las importaciones totales** del grupo.

Las **exportaciones han aumentado un 38,2% en valor**, con respecto a mayo del año anterior. Por su parte las **importaciones se han incrementado en un 26,1%**.

Bebidas (22)

En este grupo se analizan los productos comprendidos en el capítulo 22 del TARIC, correspondiente a Bebidas, líquidos alcohólicos y vinagre.

El grupo **Bebidas** tiene un carácter claramente exportador con una ligera tendencia a la estabilidad.

Gráfico 30
Evolución del comercio exterior grupo Bebidas
Años 2020, 2021 y 2022. M€



Tabla 66.
Variación Interanual del grupo Bebidas
Mayo 2022

Bebidas (22)		M€		t		€/kg		
		mayo 2022	(%) Sobre Total	Var. mayo 2022/2021	mayo 2022	Var. mayo 2022/2021	mayo 2022	Var. mayo 2022/2021
EXP	Total	519,98		21,6%	390.977	6,0%	1,33	14,8%
	UE-27	246,58	47	22,9%	235.722	1,8%	1,05	20,7%
	PPTT	273,39	53	20,4%	155.254	12,9%	1,76	6,6%
IMP	Total	215,02		34,0%	138.076	6,9%	1,56	25,4%
	UE-27	135,39	63	17,4%	103.290	-6,7%	1,31	25,8%
	PPTT	79,64	37	76,8%	34.786	89,1%	2,29	-6,5%
Saldo		304,95		14,1%	252.901	5,5%		

Tabla 67.

Distribución del comercio exterior grupo Bebidas

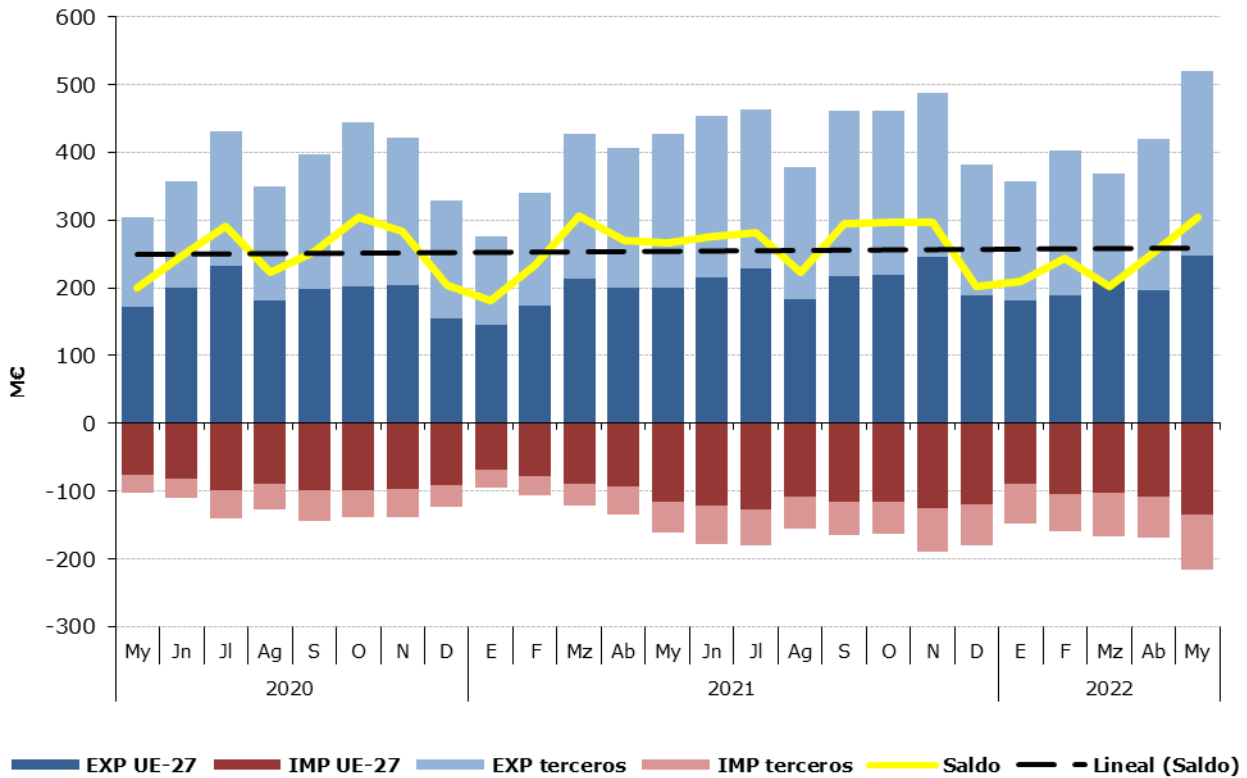
Total, UE y Países Terceros.

Mayo de 2022

	MAYO 2022	Exportaciones		Importaciones		Saldo (Exp-Imp)		Precio Medio (€/kg)	
		Valor Millones €	Peso toneladas	Valor Millones €	Peso toneladas	Valor Millones €	Peso toneladas	Exportado	Importado
TOTAL	BEBIDAS	520,0	390.977	215,0	138.076	305,0	252.901	1,33	1,56
	Bebidas refrescantes	45,6	70.975	31,9	29.507	13,6	41.468	0,64	1,08
	Vinos	287,5	195.157	31,4	7.560	256,1	187.597	1,47	4,15
	Bebidas espirituosas	91,7	25.543	84,9	18.621	6,8	6.922	3,59	4,56
	Otros	95,2	99.301	66,8	82.388	28,4	16.913	0,96	0,81
UE-27	BEBIDAS	246,6	235.722	135,4	103.290	111,2	132.432	1,05	1,31
	Bebidas refrescantes	19,8	35.762	30,1	28.217	-10,3	7.545	0,55	1,07
	Vinos	125,2	131.114	27,7	6.495	97,5	124.620	0,95	4,26
	Bebidas espirituosas	40,0	8.244	31,3	6.706	8,8	1.538	4,86	4,66
	Otros	61,6	60.602	46,3	61.873	15,3	-1.271	1,02	0,75
PAÍSES TERCEROS	BEBIDAS	273,4	155.254	79,6	34.786	193,8	120.469	1,76	2,29
	Bebidas refrescantes	25,8	35.213	1,8	1.290	24,0	33.923	0,73	1,38
	Vinos	162,4	64.042	3,7	1.066	158,6	62.977	2,54	3,48
	Bebidas espirituosas	51,6	17.300	53,6	11.915	-2,0	5.384	2,98	4,50
	Otros	33,6	38.699	20,5	20.515	13,1	18.184	0,87	1,00

Gráfico 31.

Distribución de las exportaciones e importaciones del Grupo Bebidas por subgrupos

Mayo de 2022



Tabla 68.

Evolución del comercio exterior Subgrupo Vinos y Mostos (2204)

Mayo de 2020, 2021 y 2022

Exportación	mayo 2020	mayo 2021	mayo 2022	Importación	mayo 2020	mayo 2021	mayo 2022
Valor (M€)	186,11	251,47	287,53	Valor (M€)	9,26	18,37	31,41
Volumen (t)	155.451	202.984	195.157	Volumen (t)	5.240	4.679	7.560
Precio Medio €/kg	1,20	1,24	1,47	Precio Medio €/kg	1,77	3,93	4,15

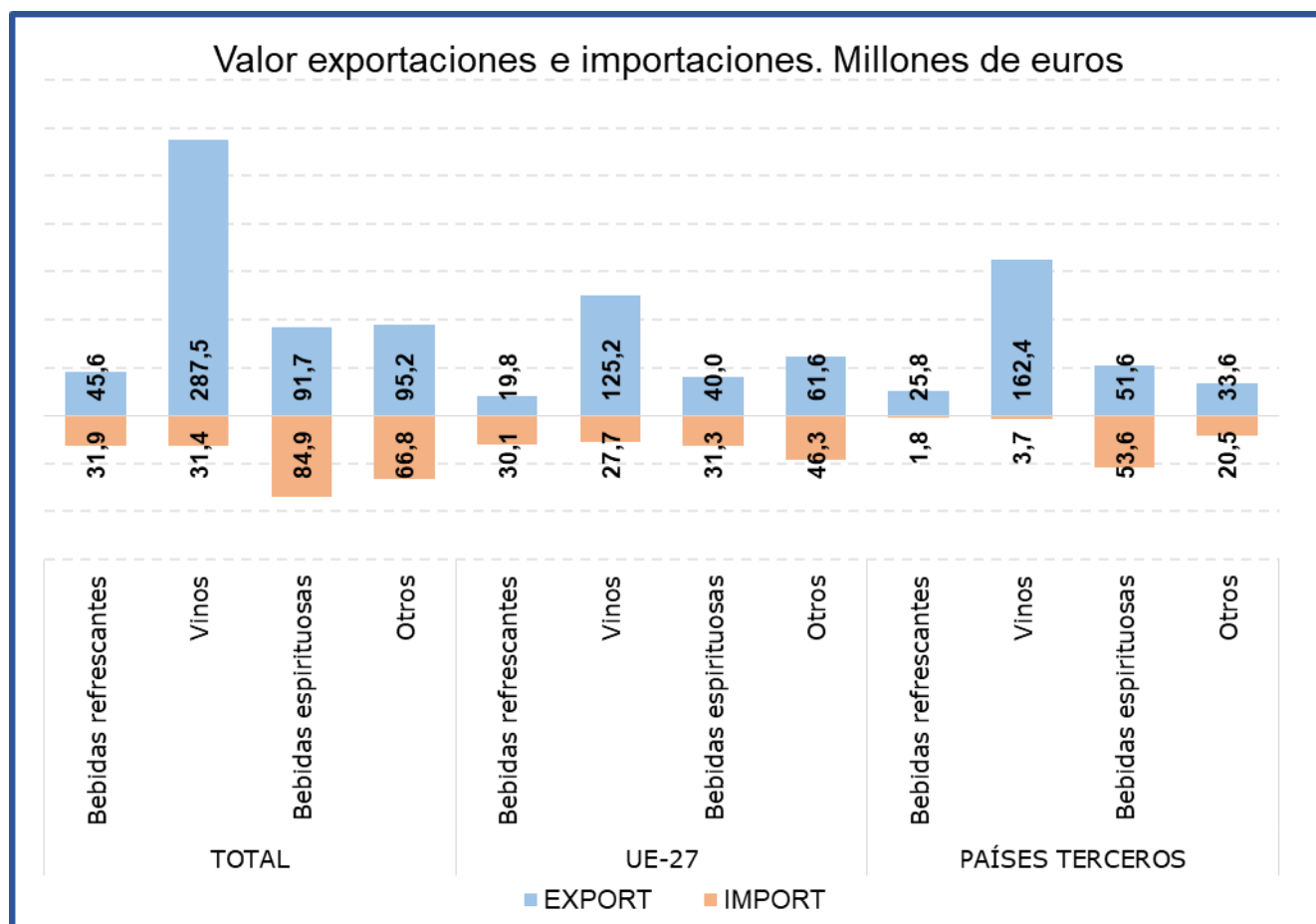
El subgrupo **Vinos y Mostos** es el más relevante de las Bebidas, principalmente en las **exportaciones** suponiendo este mes **el 55% del total del grupo**. Con respecto al mismo mes del año anterior las **exportaciones han aumentado un 14,3% en valor**.

Las importaciones, que suponen el **15% de las totales del grupo**, han aumentado un **70,9% en valor** con respecto a mayo de 2021.

Tabla 69.

Evolución del comercio exterior Subgrupo Bebidas Espirituosas (2208)

Mayo de 2020, 2021 y 2022

Exportación	mayo 2020	mayo 2021	mayo 2022	Importación	mayo 2020	mayo 2021	mayo 2022
Valor (M€)	38,03	68,03	91,67	Valor (M€)	24,79	57,87	84,90
Volumen (t)	9.651	19.584	25.543	Volumen (t)	7.271	13.792	18.621
Precio Medio €/kg	3,94	3,47	3,59	Precio Medio €/kg	3,41	4,20	4,56

El subgrupo de **Bebidas Espirituosas** ha supuesto en mayo **el 18% de las exportaciones y el 39% de las importaciones totales**, siendo el subgrupo más importante desde el punto de vista importador.

Este mes se ha producido un aumento **del valor** de las **importaciones del 46,7%**, por su parte las **exportaciones continúan la tendencia iniciada en febrero de 2021 con un incremento en el valor de las mismas del 34,7%**.

Tabla 70.

Evolución del comercio exterior Subgrupo Bebidas Refrescantes (2202)

Mayo de 2020, 2021 y 2022

Exportación	mayo 2020	mayo 2021	mayo 2022	Importación	mayo 2020	mayo 2021	mayo 2022
Valor (M€)	22,66	36,59	45,55	Valor (M€)	23,01	31,83	31,92
Volumen (t)	35.593	56.329	70.975	Volumen (t)	22.701	41.985	29.507
Precio Medio €/kg	0,64	0,65	0,64	Precio Medio €/kg	1,01	0,76	1,08

Las **Bebidas Refrescantes** han representado **el 9% de las exportaciones y el 15% de las importaciones** totales del grupo.

En mayo **se ha incrementado el valor de las exportaciones (24,5%) mientras que el de las importaciones se ha mantenido prácticamente estable con un leve incremento del 0,3%**.

Subproductos de la Industria Alimentaria y Piensos (23)

En este grupo se analizan los productos comprendidos en el capítulo 23 del TARIC, correspondiente a Residuos y desperdicios de las industrias alimentarias; alimentos preparados para animales.

El grupo **Subproductos de la Industria Alimentaria y Piensos** es marcadamente importador con variaciones mensuales notables y tendencia decreciente.

Gráfico 32.

Evolución del comercio exterior grupo Subproductos de la Industria Alimentaria y Piensos.
Años 2020, 2021 y 2022. M€



Tabla 71.

Variación Interanual del grupo Subproductos de la Industria Alimentaria y Piensos.
Mayo 2022

Piensos (23)		M€			t		€/kg	
		mayo 2022	(%) Sobre Total	Var. mayo 2022/2021	mayo 2022	Var. mayo 2022/2021	mayo 2022	Var. mayo 2022/2021
EXP	Total	144,11		10,9%	154.209	-4,3%	0,93	15,9%
	UE-27	100,91	70	3,3%	117.712	-5,9%	0,86	9,8%
	PPTT	43,20	30	34,0%	36.498	1,5%	1,18	32,0%
IMP	Total	254,50		35,9%	443.161	14,9%	0,57	18,3%
	UE-27	106,85	42	21,9%	140.054	14,1%	0,76	6,8%
	PPTT	147,66	58	48,3%	303.108	15,3%	0,49	28,6%
Saldo		-110,39		-92,5%	-288.952	-28,7%		

Tabla 72.

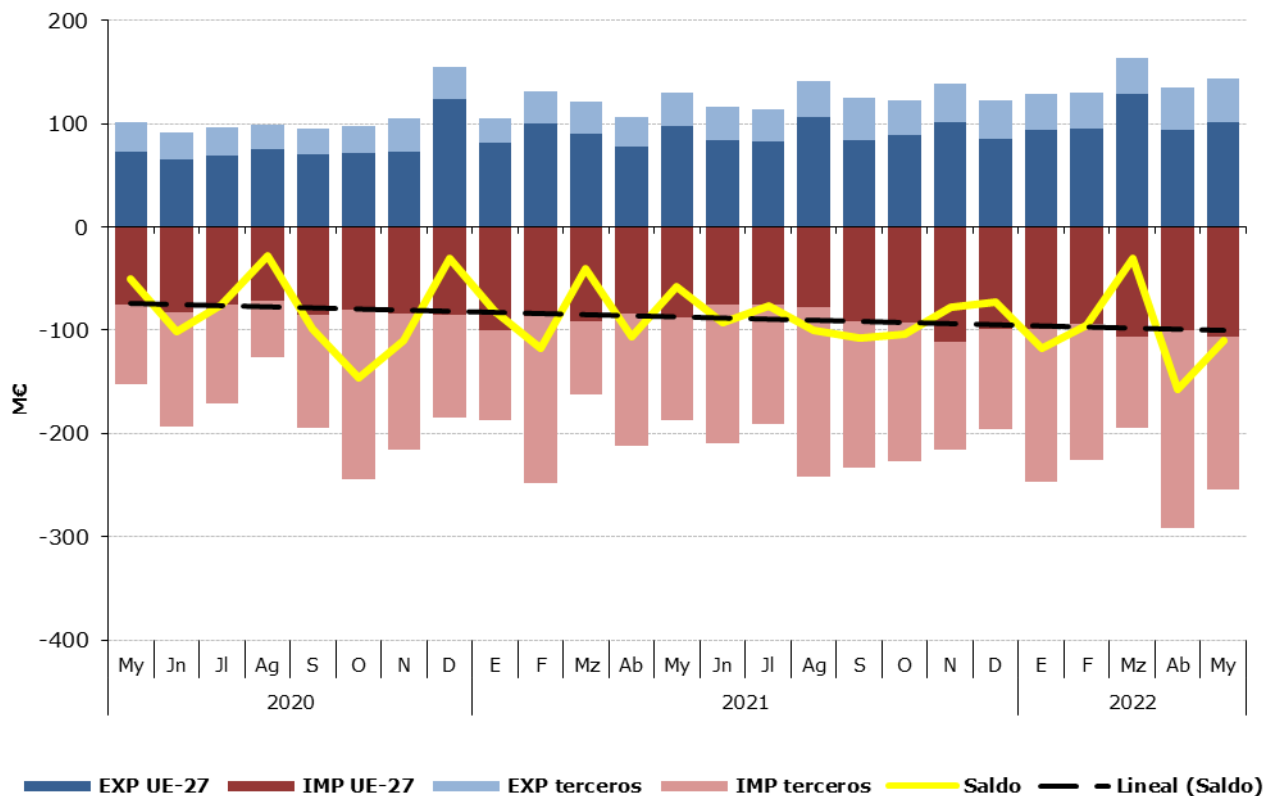
Distribución del comercio exterior grupo Subproductos de la Industria Alimentaria y Piensos.

Total, UE y Países Terceros.

Mayo de 2022

	MAYO 2022	Exportaciones		Importaciones		Saldo (Exp-Imp)		€/kg	
		Valor Millones €	Peso toneladas	Valor Millones €	Peso toneladas	Valor Millones €	Peso toneladas	Exportado	Importado
TOTAL	SUBPRODUCTOS Y PIENSOS	144,1	154.209	254,5	443.161	-110,4	-288.952	0,93	0,57
	Piensos	97,9	74.595	77,1	49.779	20,8	24.816	1,31	1,55
	Tortas de Soja	9,2	19.755	102,7	195.783	-93,5	-176.028	0,47	0,52
	Otras Tortas	6,6	18.299	25,9	70.712	-19,3	-52.413	0,36	0,37
	Proteína Animal Transformada	23,2	25.120	7,9	8.755	15,3	16.365	0,92	0,90
	Otros	7,1	16.441	40,9	118.133	-33,8	-101.691	0,43	0,35
UE-27	SUBPRODUCTOS Y PIENSOS	100,9	117.712	106,8	140.054	-5,9	-22.342	0,86	0,76
	Piensos	62,3	50.920	66,6	46.024	-4,3	4.896	1,22	1,45
	Tortas de Soja	9,1	19.658	10,6	21.480	-1,5	-1.822	0,46	0,49
	Otras Tortas	5,6	13.859	17,4	41.465	-11,8	-27.606	0,40	0,42
	Proteína Animal Transformada	17,4	18.179	3,5	5.698	13,9	12.481	0,96	0,62
	Otros	6,4	15.096	8,7	25.388	-2,3	-10.292	0,43	0,34
PAÍSES TERCEROS	SUBPRODUCTOS Y PIENSOS	43,2	36.498	147,7	303.108	-104,5	-266.610	1,18	0,49
	Piensos	35,6	23.675	10,5	3.755	25,1	19.919	1,50	2,80
	Tortas de Soja	0,1	97	92,1	174.303	-92,0	-174.206	1,14	0,53
	Otras Tortas	1,1	4.440	8,5	29.247	-7,5	-24.807	0,24	0,29
	Proteína Animal Transformada	5,7	6.941	4,3	3.057	1,4	3.883	0,83	1,42
	Otros	0,7	1.345	32,1	92.745	-31,5	-91.400	0,52	0,35

Gráfico 33.

Distribución de las exportaciones e importaciones del Grupo Subproductos de la Industria Alimentaria y Piensos, por subgrupos

Mayo de 2022



Tabla 73.

Evolución del comercio exterior Subgrupo Piensos (2309)

Mayo de 2020, 2021 y 2022

Exportación	mayo 2020	mayo 2021	mayo 2022	Importación	mayo 2020	mayo 2021	mayo 2022
Valor (M€)	72,30	92,51	97,93	Valor (M€)	64,40	67,54	77,15
Volumen (t)	65.947	72.128	74.595	Volumen (t)	42.070	45.037	49.779
€/kg	1,10	1,28	1,31	€/kg	1,53	1,50	1,55

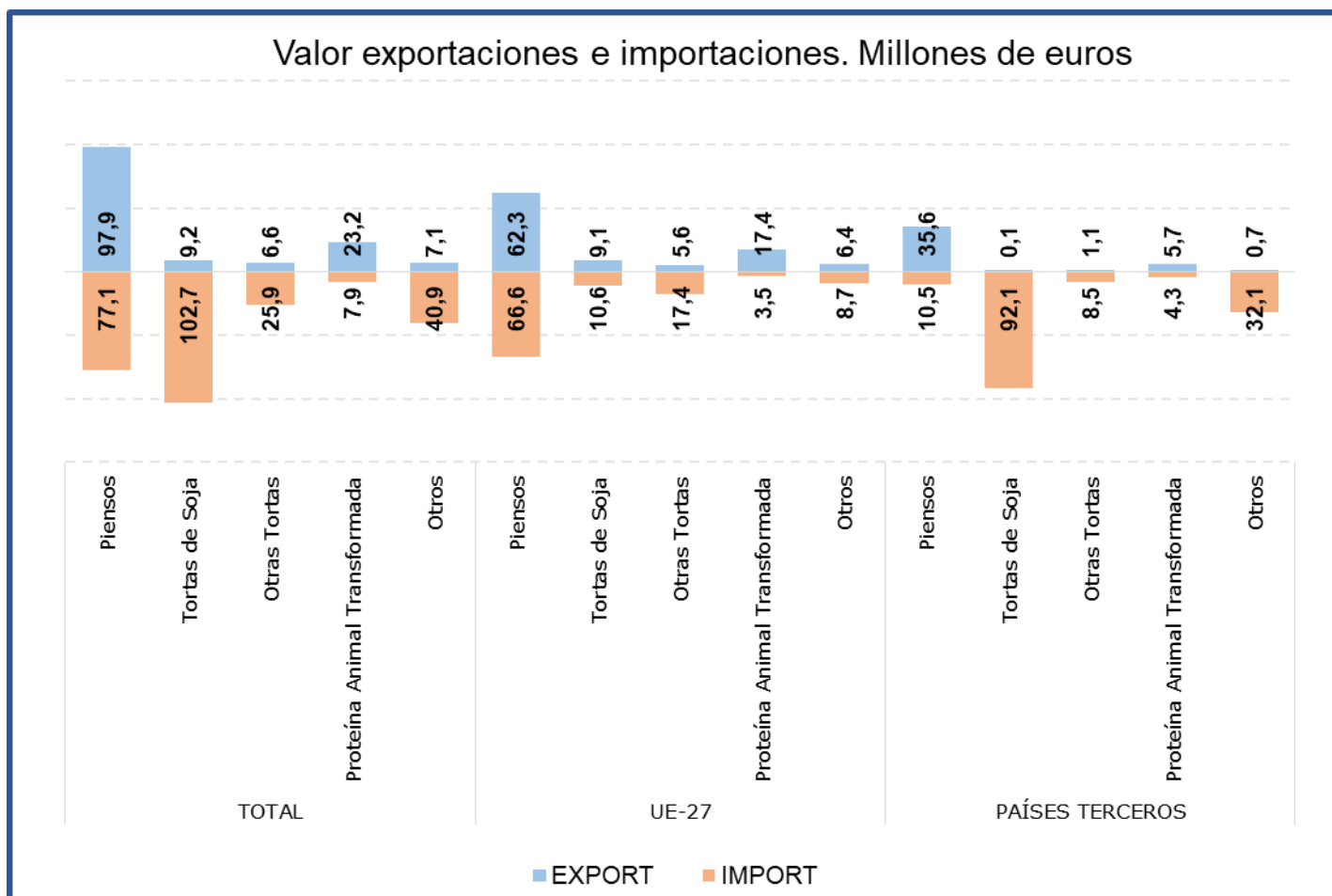
Este mes el subgrupo **Piensos** es **el más relevante del grupo desde el punto de vista exportador**, ya que supone el **68% de las exportaciones** totales. **Desde el punto de vista importador este subgrupo supone en mayo el 30% de las importaciones** totales.

Con respecto a mayo del año anterior **el valor de las exportaciones ha aumentado un 5,9**.

Las **importaciones se han incrementado en un 14,2% en valor** con respecto a mayo del año anterior.

Tabla 74.

Evolución del comercio exterior Subgrupo Tortas de Soja (2304)

Mayo de 2020, 2021 y 2022

Exportación	mayo 2020	mayo 2021	mayo 2022	Importación	mayo 2020	mayo 2021	mayo 2022
Valor (M€)	9,06	11,00	9,24	Valor (M€)	56,78	79,92	102,71
Volumen (t)	25.391	28.605	19.755	Volumen (t)	183.152	203.582	195.783
€/kg	0,36	0,38	0,47	€/kg	0,31	0,39	0,52

Las **Tortas de Soja** suponen este mes el **6% de las exportaciones y el 40% de las importaciones**, siendo el **principal subgrupo en importancia desde el punto de vista importador** del grupo. En mayo **ha disminuido el valor de las exportaciones un 16,1%**, mientras que el de las importaciones **se ha incrementado un 28,5%**.

Tabla 75.

Evolución del comercio exterior Subgrupo Otras Tortas (2306)

Mayo de 2020, 2021 y 2022

Exportación	mayo 2020	mayo 2021	mayo 2022	Importación	mayo 2020	mayo 2021	mayo 2022
Valor (M€)	3,49	5,10	6,64	Valor (M€)	16,36	17,30	25,89
Volumen (t)	19.811	25.376	18.299	Volumen (t)	78.282	69.491	70.712
€/kg	0,18	0,20	0,36	€/kg	0,21	0,25	0,37

Este mes, el subgrupo **Otras Tortas** representa el **5% de las exportaciones y el 10% de las importaciones totales del grupo**. Con respecto al año anterior **se ha incrementado el valor tanto de las exportaciones (30,1%) como de las importaciones (49,6%)**.

Tabla 76.

Evolución del comercio exterior Subgrupo Proteína Animal Transformada (2301)

Mayo de 2020, 2021 y 2022

Exportación	mayo 2020	mayo 2021	mayo 2022	Importación	mayo 2020	mayo 2021	mayo 2022
Valor (M€)	13,01	16,71	23,19	Valor (M€)	6,60	9,20	7,86
Volumen (t)	20.478	21.817	25.120	Volumen (t)	7.570	11.652	8.755
€/kg	0,64	0,77	0,92	€/kg	0,87	0,79	0,90

La **Proteína Animal Transformada** representa **el 16% de las exportaciones y el 3% de las importaciones del grupo**. Este mes **se ha incrementado el valor de las exportaciones en un 38,8%** mientras que el de las importaciones **se ha reducido un 14,6%** con respecto a mayo de 2021.

Anexo. Listado de productos

Exportación	Valor (Mill €)		Var. (%) Mayo 2022/2021	Volumen (T)		Var. (%) Mayo 2022/2021
	Mayo 2022	Mayo 2021		Mayo 2022	Mayo 2021	
Animales Vivos (01)	68,70	49,98	37,5%	20.710	17.641	17,4%
Caballos, asnos, mulos y burdéganos vivos (0101)	1,43	1,20	18,8%	187	200	-6,7%
Animales vivos de la especie bovina (0102)	17,94	16,05	11,8%	5.305	5.424	-2,2%
Animales vivos de la especie porcina (0103)	13,73	12,37	11,0%	8.830	8.472	4,2%
Animales vivos de las especies ovina o caprina (0104)	20,80	9,42	120,8%	5.926	3.002	97,4%
Gallos, gallinas, patos, gansos (0105)	6,91	6,93	-0,4%	251	336	-25,3%
Los demás animales vivos (0106)	7,89	4,01	97,0%	211	207	2,2%
Carne y despojos comestibles (02)	829,55	789,22	5,1%	280.085	293.809	-4,7%
Carne de bovino, fresca o refrigerada (0201)	83,17	54,47	52,7%	15.019	13.145	14,3%
Carne de bovino congelada (0202)	24,13	15,55	55,2%	4.355	3.685	18,2%
Carne de porcino, fresca, refrigerada o congelada (0203)	482,98	502,21	-3,8%	169.422	182.703	-7,3%
Carne de ovino o caprino, fresca, refrigerada o congelada (0204)	28,52	29,77	-4,2%	4.631	5.501	-15,8%
Carne de animales de las especies caballar, asnal o mular, fresca o refrigerada (0205)	1,98	1,84	7,5%	401	431	-7,0%
Despojos comestibles de animales de las especies bovina, porcina, ovina, caprina (0206)	81,74	80,56	1,5%	49.422	48.351	2,2%
Carne y despojos comestibles de aves (0207)	49,54	37,21	33,2%	20.202	21.139	-4,4%
Las demás carnes y despojos comestibles, frescos, refrigerados o congelados (0208)	5,75	4,02	43,1%	1.203	1.090	10,4%
Tocino sin partes magras y grasas de cerdo o de ave (0209)	12,53	19,13	-34,5%	9.157	12.351	-25,9%
Carne y despojos comestibles, salados o en salmuera, secos o ahumados (0210)	59,21	44,47	33,2%	6.273	5.413	15,9%
Pescados y crustáceos, moluscos (03)	346,55	267,07	29,8%	71.858	72.255	-0,5%
Peces vivos (0301)	2,56	4,29	-40,2%	412	766	-46,3%
Pescado fresco o refrigerado (0302)	58,07	39,67	46,4%	9.730	7.232	34,5%
Pescado congelado (0303)	70,37	61,33	14,7%	30.751	35.301	-12,9%
Filetes y demás carne de pescado frescos, refrigerados o congelados (0304)	48,35	32,18	50,3%	6.209	5.098	21,8%
Pescado seco, salado o en salmuera y ahumado (0305)	10,53	10,88	-3,2%	1.613	1.771	-8,9%
Crustáceos (0306)	39,75	34,31	15,9%	4.008	5.111	-21,6%
Moluscos (0307)	115,98	83,78	38,4%	19.085	16.944	12,6%
Invertebrados acuáticos (excluidos Crustáceos y Moluscos) (0308)	0,93	0,63	48,2%	50	31	58,3%
Leche y productos lácteos, huevos y miel (04)	179,62	145,05	23,8%	66.751	71.891	-7,1%
Leche y nata sin concentrar (0401)	29,13	23,08	26,2%	17.984	18.902	-4,9%
Leche y nata concentradas (0402)	11,13	15,83	-29,7%	3.935	6.825	-42,3%
Leches fermentadas (0403)	13,61	16,29	-16,5%	8.982	13.294	-32,4%
Lactosuero (0404)	10,35	6,80	52,3%	6.645	5.291	25,6%
Mantequilla y demás materias grasas de la leche (0405)	15,08	8,97	68,1%	4.003	2.056	94,7%
Quesos y requesón (0406)	62,11	46,42	33,8%	10.387	9.122	13,9%
Huevos de ave con cascarón frescos, conservados o cocidos (0407)	18,85	15,22	23,8%	8.519	11.143	-23,5%
Huevos de ave sin cascara y yemas de huevo (0408)	7,66	4,16	83,9%	3.575	3.230	10,7%
Miel natural (0409)	10,74	7,61	41,2%	2.610	1.943	34,4%
Insectos y demás productos comestibles de origen animal no comprendidos en otras partidas (0410)	0,97	0,65	48,4%	110	85	30,1%

Exportación	Valor (Mill €)		Var. (%) Mayo 2022/2021	Volumen (T)		Var. (%) Mayo 2022/2021
	Mayo 2022	Mayo 2021		Mayo 2022	Mayo 2021	
Los demás productos de origen animal no comprendidos en otros capítulos (05)	40,88	31,69	29,0%	20.684	17.874	15,7%
Cabello en bruto (0501)	0,00	0,00	--	0	0	--
Cerdas de jabalí o de cerdo (0502)	0,01	0,00	898,3%	21	0	23237,0%
Tripas, vejigas y estómagos de animales (0504)	23,45	19,56	19,9%	7.627	6.717	13,5%
Pieles y otras partes de aves con las plumas o con el plumón (0505)	3,03	2,89	5,0%	2.015	703	186,9%
Huesos y núcleos córneos (0506)	1,54	0,92	68,1%	679	922	-26,3%
Marfil, concha de tortuga, ballenas de mamíferos marinos (0507)	1,58	1,34	18,0%	63	62	1,8%
Coral y materias similares (0508)	0,03	0,03	4,5%	1	0	250,5%
Ámbar gris, castóreo, algalia y almizcle (0510)	1,45	0,80	81,6%	770	494	55,7%
Productos de origen animal no comprendidos en otras partidas (0511)	9,79	6,17	58,6%	9.508	8.976	5,9%
Plantas vivas y productos de la floricultura (06)	66,50	66,21	0,4%	45.191	45.663	-1,0%
Bulbos, cebollas, tubérculos, raíces tuberosas, garras y rizomas (0601)	1,16	0,96	21,3%	916	769	19,1%
Las demás plantas vivas, esquejes, estaquillas e injertos (0602)	55,56	55,59	-0,1%	36.286	36.883	-1,6%
Flores y capullos, cortados para ramos o adornos (0603)	6,12	5,99	2,1%	6.446	5.300	21,6%
Follaje, hojas, ramas y demás partes de plantas (0604)	3,67	3,67	0,0%	1.543	2.710	-43,1%
Legumbres y hortalizas (07)	550,66	568,81	-3,2%	458.901	535.060	-14,2%
Patatas frescas o refrigeradas (0701)	14,05	15,34	-8,4%	27.321	31.836	-14,2%
Tomates frescos o refrigerados (0702)	54,54	51,38	6,2%	34.707	37.543	-7,6%
Cebollas, chalotes, ajos, puerros frescos o refrigerados (0703)	42,08	47,15	-10,8%	32.078	37.233	-13,8%
Coles, coliflores, coles rizadas, colinabos y similares (0704)	67,23	76,18	-11,8%	50.996	63.247	-19,4%
Lechugas y achicorias (0705)	61,19	62,66	-2,3%	55.656	60.292	-7,7%
Zanahorias, nabos, remolachas para ensalada (0706)	14,82	26,12	-43,3%	24.586	47.263	-48,0%
Pepinos y pepinillos frescos o refrigerados (0707)	31,12	25,93	20,0%	28.465	28.055	1,5%
Legumbres, incluso desvainadas, frescas o refrigeradas (0708)	6,92	8,99	-23,0%	4.368	5.755	-24,1%
Las demás hortalizas frescas o refrigeradas (0709)	181,16	183,56	-1,3%	129.364	152.989	-15,4%
Legumbres y hortalizas, incluso cocidas con agua o vapor, congeladas (0710)	61,46	56,77	8,3%	60.057	60.494	-0,7%
Legumbres y hortalizas conservadas provisionalmente (0711)	5,59	4,66	19,9%	3.995	3.902	2,4%
Legumbres y hortalizas secas, incluso en trozos o en rodajas o trituradas (0712)	3,93	4,32	-9,0%	1.780	2.182	-18,4%
Leguminosas grano (0713)	3,48	2,71	28,2%	2.056	2.273	-9,5%
Raíces de mandioca (yuca), arrurruz o salep, batatas (0714)	3,09	3,04	1,8%	3.473	1.997	73,9%
Frutas y frutos (08)	1.104,78	1.135,95	-2,7%	669.080	770.360	-13,1%
Cocos, nueces del Brasil y nueces de cajuil (0801)	3,60	2,45	46,5%	882	856	3,1%
Los demás frutos de cáscara frescos o secos (0802)	57,04	52,76	8,1%	9.869	9.280	6,3%
Bananas o plátanos frescos o secos (0803)	6,79	6,95	-2,3%	8.892	10.837	-17,9%
Dátiles, higos, piñas, aguacates, guayabas y mangos (0804)	41,49	35,22	17,8%	17.723	15.935	11,2%
Cítricos (0805)	270,97	224,60	20,6%	279.855	230.011	21,7%
Uvas y pasas (0806)	6,23	4,30	45,0%	2.340	1.934	21,0%

Exportación	Valor (Mill €)		Var. (%) Mayo 2022/2021	Volumen (T)		Var. (%) Mayo 2022/2021
	Mayo 2022	Mayo 2021		Mayo 2022	Mayo 2021	
Melones, sandías y papayas frescos (0807)	145,11	146,83	-1,2%	127.891	229.615	-44,3%
Frutas de pepita (0808)	12,23	9,85	24,2%	14.983	11.579	29,4%
Frutas de hueso (0809)	199,82	248,05	-19,4%	93.003	138.440	-32,8%
Frutos rojos, kiwis y caquis (0810)	333,07	375,39	-11,3%	99.281	107.202	-7,4%
Frutos congelados (0811)	9,15	8,25	10,9%	5.139	4.675	9,9%
Frutos conservados provisionalmente (0812)	6,74	10,09	-33,2%	2.757	2.820	-2,2%
Frutos secos (excl. 0801 a 0806) mezclas de frutos secos (0813)	10,34	9,04	14,5%	5.391	5.456	-1,2%
Cortezas de cítricos, melones y sandías frescas o congeladas (0814)	2,21	2,17	1,6%	1.073	1.721	-37,7%
Café, te, yerba mate y especias (09)	72,53	58,71	23,5%	16.322	16.084	1,5%
Café (0901)	30,51	24,59	24,1%	5.800	5.373	7,9%
Té (0902)	1,90	1,04	83,2%	112	128	-12,1%
Yerba mate (0903)	0,03	0,03	-1,8%	6	6	-6,1%
Pimienta (0904)	27,04	21,09	28,2%	8.319	8.116	2,5%
Vainilla (0905)	0,14	0,02	520,4%	4	0	1853,5%
Canela y flores de canelero (0906)	0,30	0,46	-34,9%	59	106	-44,5%
Clavo (0907)	0,21	0,15	43,6%	22	20	7,9%
Nuez moscada, macis, amomos y cardamomos (0809)	0,59	0,30	97,4%	35	27	29,2%
Semillas de anís, badiana, hinojo, cilantro, comino, alcaravea y bayas de enebro (0909)	1,63	1,39	16,9%	483	519	-6,9%
Jengibre, azafrán, cúrcuma, tomillo, hojas de laurel, curry y demás especias (0910)	10,18	9,64	5,5%	1.482	1.789	-17,1%
Cereales (10)	62,07	27,46	126,0%	115.897	63.583	82,3%
Trigo (1001)	17,32	4,34	299,6%	36.592	16.166	126,4%
Centeno (1002)	0,28	0,21	38,7%	799	856	-6,7%
Cebada (1003)	13,43	4,89	174,8%	35.347	20.237	74,7%
Avena (1004)	0,34	0,18	86,9%	748	635	17,7%
Maíz (1005)	6,68	3,42	95,4%	13.240	5.158	156,7%
Arroz (1006)	23,18	13,33	73,9%	27.931	19.348	44,4%
Sorgo para grano (1007)	0,23	0,04	517,2%	456	139	228,3%
Alforfón, mijo y alpiste (1008)	0,59	1,06	-44,0%	783	1.044	-24,9%
Productos de la molinería, Malta, Almidón y fécula (11)	37,07	30,38	22,0%	51.498	66.017	-22,0%
Harina de trigo y de morcajo (1101)	7,02	3,80	84,7%	13.358	11.455	16,6%
Harina de cereales (1102)	1,30	1,18	10,1%	1.977	2.220	-11,0%
Grañones, sémola y pellets de cereales (1103)	6,32	6,38	-1,0%	9.979	16.302	-38,8%
Granos de cereales trabajados de otra forma (1104)	2,96	2,54	16,3%	5.340	4.918	8,6%
Harina, sémola, polvo, copos, gránulos y pellets de patatas (1105)	1,30	0,42	206,0%	696	366	90,0%
Harina, sémola y polvo de las legumbres secas de la partida 0713 (1106)	6,50	5,43	19,7%	1.355	1.357	-0,2%
Malta (1107)	2,40	5,64	-57,5%	5.794	17.306	-66,5%
Almidón y fécula (1108)	8,95	4,76	88,1%	12.734	11.900	7,0%
Gluten de trigo (1109)	0,33	0,23	45,2%	266	192	38,3%

Exportación	Valor (Mill €)		Var. (%) Mayo 2022/2021	Volumen (T)		Var. (%) Mayo 2022/2021
	Mayo 2022	Mayo 2021		Mayo 2022	Mayo 2021	
Semillas oleaginosas y plantas industriales (12)	69,16	56,94	21,5%	140.072	157.116	-10,8%
Habas de soja (1201)	0,27	0,17	59,5%	298	383	-22,2%
Cacahuets crudos (1202)	0,38	0,29	31,2%	242	184	31,1%
Semilla de lino (1204)	0,06	0,06	6,0%	44	36	21,3%
Semilla de nabo o de colza (1205)	4,12	0,55	650,6%	3.934	988	298,2%
Semilla de girasol (1206)	2,76	3,33	-17,0%	1.729	2.963	-41,7%
Las demás semillas y frutos oleaginosos (1207)	5,71	4,22	35,5%	1.130	1.319	-14,3%
Harina de semillas o de frutos oleaginosos (1208)	0,50	0,38	30,7%	973	1.617	-39,8%
Semillas, frutos y esporas para siembra (1209)	10,94	8,60	27,2%	2.236	1.850	20,9%
Conos de lúpulo frescos o secos (1210)	0,06	0,05	36,9%	2	61	-97,0%
Plantas, semillas y frutos utilizadas en perfumería, medicina o insecticidas (1211)	6,50	6,23	4,4%	1.436	1.392	3,2%
Algarrobas, algas, remolacha azucarera y caña de azúcar, frescas o refrigeradas (1212)	9,30	5,93	56,7%	5.448	4.201	29,7%
Paja y cascabillo de cereales (1213)	4,00	3,70	8,1%	30.897	36.026	-14,2%
Forrajes (1214)	24,56	23,45	4,7%	91.703	106.095	-13,6%
Gomas, resinas y demás jugos y extractos vegetales (13)	96,22	54,48	76,6%	5.220	4.538	15,0%
Goma laca, gomas, resinas y oleorresinas (1301)	0,24	0,33	-27,4%	58	56	2,9%
Jugos y extractos vegetales (1302)	95,98	54,15	77,2%	5.162	4.482	15,2%
Materias trenzables y demás productos de origen vegetal (14)	1,79	1,43	25,6%	4.230	3.884	8,9%
Materias vegetales de las especies utilizadas en cestería o espartería (1401)	0,41	0,42	-1,7%	622	820	-24,1%
Productos vegetales no comprendidos en otras partidas (1404)	1,38	1,01	36,8%	3.608	3.064	17,7%
Grasas y aceites (15)	753,43	451,99	66,7%	283.909	243.925	16,4%
Grasa de cerdo de ave (1501)	2,71	2,22	21,9%	1.822	1.654	10,1%
Grasas de bovino, ovino o caprino (1502)	0,60	0,39	53,5%	503	478	5,2%
Estearina solar y aceite de manteca de cerdo (1503)	0,00	0,00	-96,9%	0	1	-97,8%
Las demás grasas y aceites animales (1506)	0,77	1,45	-46,9%	725	2.064	-64,9%
Aceite de soja (1507)	39,08	58,05	-32,7%	30.394	54.042	-43,8%
Aceite de cacahuete (1508)	0,01	0,07	-77,8%	5	21	-77,5%
Aceite de oliva (1509+1510)	443,74	298,03	48,9%	121.927	104.143	17,1%
Aceite de palma (1511)	11,00	4,14	166,0%	6.015	3.344	79,9%
Aceites de girasol (1512)	83,46	19,32	331,9%	33.249	14.532	128,8%
Aceites de coco, de almendra o de babasú (1513)	4,82	2,06	134,3%	1.770	1.255	41,0%
Aceites de nabo, colza o mostaza (1514)	7,69	1,97	290,6%	3.491	1.453	140,3%
Las demás grasas y aceites vegetales fijos (1515)	50,46	14,15	256,6%	11.248	5.103	120,4%
Grasas y aceites parcial o totalmente hidrogenados (1516)	11,28	6,69	68,8%	3.824	3.705	3,2%
Margarina y mezclas alimenticias de grasas o de aceites (1517)	26,18	14,62	79,1%	11.653	10.395	12,1%
Grasas y aceites cocidos, oxidados, deshidratados...etc. (1518)	60,84	25,29	140,5%	38.408	26.956	42,5%
Glicerol en bruto (1520)	8,82	3,04	190,4%	16.647	13.405	24,2%

Exportación	Valor (Mill €)		Var. (%) Mayo 2022/2021	Volumen (T)		Var. (%) Mayo 2022/2021
	Mayo 2022	Mayo 2021		Mayo 2022	Mayo 2021	
Ceras vegetales, de abejas u otros insectos (1521)	0,45	0,16	185,5%	101	28	263,4%
Degrás, residuos del tratamiento de las grasas o ceras (1522)	1,51	0,35	331,1%	2.128	1.348	57,9%
Conservas de carnes y pescados, crustáceos y moluscos (16)	197,06	162,64	21,2%	36.760	33.591	9,4%
Embutidos de carne, despojos o sangre (1601)	53,21	42,98	23,8%	8.596	7.013	22,6%
Las demás preparaciones y conservas de carne (1602)	28,42	19,41	46,4%	7.904	7.043	12,2%
Extractos y jugos de carnes, pescados, crustáceos o moluscos (1603)	1,26	0,59	114,0%	179	107	67,2%
Preparaciones y conservas de pescado, caviar y sus sucedáneos (1604)	84,92	78,50	8,2%	14.051	14.897	-5,7%
Conservas de crustáceos y moluscos (1605)	29,25	21,17	38,2%	6.031	4.531	33,1%
Azúcares y artículos de confitería (17)	78,24	59,22	32,1%	33.837	34.843	-2,9%
Azúcar de caña o remolacha (1701)	2,46	4,12	-40,3%	3.049	7.059	-56,8%
Los demás azúcares, (lactosa, maltosa, glucosa y fructosa) (1702)	5,72	4,78	19,7%	6.030	8.759	-31,2%
Melaza de la extracción o refinado del azúcar (1703)	0,05	0,11	-53,1%	146	359	-59,2%
Artículos de confitería sin cacao (1704)	70,01	50,21	39,4%	24.611	18.666	31,8%
Cacao y sus preparaciones (18)	66,51	53,44	24,5%	19.439	17.516	11,0%
Cacao en grano entero, partido, crudo o tostado (1801)	0,01	0,01	-10,0%	1	2	-7,0%
Cáscara, películas y demás residuos de cacao (1802)	0,02	0,00	258,3%	53	35	53,3%
Pasta de cacao (1803)	2,71	1,39	95,3%	782	432	80,7%
Manteca, grasa y aceite de cacao (1804)	3,29	3,57	-7,8%	722	801	-9,9%
Cacao en polvo sin azucarar ni edulcorar (1805)	17,71	16,02	10,6%	7.011	7.531	-6,9%
Chocolate y demás preparaciones alimenticias que contengan cacao (1806)	42,78	32,45	31,8%	10.870	8.716	24,7%
Preparaciones a base de cereales, harina, almidón, fécula o leche (19)	226,64	170,84	32,7%	94.171	78.331	20,2%
Extracto de malta y preparaciones alimenticias de harina, sémola, almidón o fécula (1901)	27,67	21,07	31,4%	10.705	8.357	28,1%
Pastas alimenticias incluso cocidas o rellenas (1902)	21,56	10,04	114,8%	14.587	9.730	49,9%
Tapioca y sus sucedáneos con fécula, en copos, grumos o granos (1903)	0,11	0,05	115,5%	21	11	82,1%
Productos a base de cereales obtenidos por insuflado o tostado (1904)	39,85	31,92	24,8%	13.765	12.006	14,7%
Productos de panadería, pastelería o galletería (1905)	137,45	107,77	27,5%	55.094	48.227	14,2%
Conservas de legumbres, hortalizas o frutas (20)	351,11	277,54	26,5%	255.670	242.339	5,5%
Legumbres, hortalizas, frutos conservados en vinagre (2001)	10,44	8,62	21,1%	5.590	4.336	28,9%
Tomates preparados o conservados (2002)	42,48	31,84	33,4%	46.325	40.547	14,2%
Setas y trufas preparadas o conservadas (2003)	8,92	5,36	66,5%	4.983	3.489	42,8%
Las demás legumbres y hortalizas preparadas o conservadas congeladas (2004)	11,72	8,02	46,1%	7.772	5.840	33,1%
Las demás legumbres y hortalizas, preparadas o conservadas sin congelar (2005)	118,09	93,28	26,6%	68.478	62.914	8,8%
Hortalizas y frutas confitados con azúcar (2006)	0,55	0,47	16,4%	194	180	7,8%
Compotas, jaleas y mermeladas, purés de frutas (2007)	22,93	18,10	26,6%	9.872	10.496	-5,9%
Frutos conservados de otro modo (2008)	50,33	39,78	26,5%	24.559	24.136	1,7%
Jugos de frutas (2009)	85,65	72,07	18,8%	87.898	90.399	-2,8%
Preparaciones alimenticias diversas (21)	243,13	178,38	36,3%	76.872	65.468	17,4%
Extractos, esencias y concentrados de café, té o yerba mate (2101)	49,27	35,03	40,6%	16.944	12.850	31,9%
Levaduras (2102)	2,74	3,76	-27,2%	1.684	1.750	-3,8%

Exportación	Valor (Mill €)		Var. (%) Mayo 2022/2021	Volumen (T)		Var. (%) Mayo 2022/2021
	Mayo 2022	Mayo 2021		Mayo 2022	Mayo 2021	
Preparaciones para salsas y salsas preparadas (2103)	41,29	31,47	31,2%	22.090	20.861	5,9%
Preparaciones para sopas, potajes o caldos (2104)	16,21	13,04	24,3%	6.977	6.536	6,8%
Helados y productos similares incluso con cacao (2105)	33,53	18,87	77,7%	7.630	5.508	38,5%
Preparaciones alimenticias no comprendidas en otras partidas (2106)	100,09	76,20	31,4%	21.548	17.963	20,0%
Bebidas (22)	519,98	427,64	21,6%	390.977	368.972	6,0%
Agua (2201)	7,53	4,76	58,2%	19.519	13.884	40,6%
Bebidas refrescantes (2202)	45,55	36,59	24,5%	70.975	56.329	26,0%
Cerveza (2203)	29,58	25,75	14,9%	36.417	32.674	11,5%
Vino (2204)	287,53	251,47	14,3%	195.157	202.984	-3,9%
Vermut (2205)	9,26	7,33	26,3%	7.379	6.152	20,0%
Las demás bebidas fermentadas (2206)	2,94	2,82	4,3%	2.246	2.038	10,2%
Bebidas espirituosas con grado alcohólico volumétrico superior o igual al 80%vol. (2207)	40,96	26,98	51,8%	27.077	29.270	-7,5%
Bebidas espirituosas con grado alcohólico volumétrico inferior al 80%vol. (2208)	91,67	68,03	34,7%	25.543	19.584	30,4%
Vinagre comestible y sucedáneos comestibles del vinagre (2209)	4,96	3,90	27,1%	6.663	6.056	10,0%
Subproductos de las industrias alimentarias y piensos (23)	144,11	129,90	10,9%	154.209	161.073	-4,3%
Harina, polvo y pellets de carne, despojos o pescados (2301)	23,19	16,71	38,8%	25.120	21.817	15,1%
Salvados, moyuelos y demás residuos del tratamiento de cereales (2302)	2,96	1,08	173,5%	8.050	3.988	101,8%
Residuos de la industria del almidón y similares (2303)	2,40	1,99	20,6%	4.803	4.179	14,9%
Tortas y residuos sólidos de la extracción de aceite de soja (2304)	9,24	11,00	-16,1%	19.755	28.605	-30,9%
Tortas y residuos sólidos de la extracción de aceite de cacahuete (2305)	0,01	--	--	23	--	--
Tortas y residuos sólidos de la extracción de aceites vegetales (2306)	6,64	5,10	30,1%	18.299	25.376	-27,9%
Lías o heces de vino (2307)	0,74	0,22	241,3%	501	251	99,3%
Materias vegetales, desperdicios, residuos y subproductos vegetales (2308)	1,00	1,29	-22,7%	3.066	4.728	-35,2%
Preparaciones para la alimentación animal (2309)	97,93	92,51	5,9%	74.595	72.128	3,4%
Partidas no alimentarias	132,52	105,05	26,1%	33.561	30.851	8,8%
Tabaco en rama o sin elaborar (2401)	21,08	17,25	22,2%	4.787	4.163	15,0%
Manitol (290543)+D-glucitol (290544)+Glicerol (290545)	1,06	0,84	26,3%	799	1.416	-43,6%
Aceites esenciales (3301)	12,87	14,74	-12,7%	619	721	-14,2%
Mezclas de sustancias odoríferas utilizadas en las industrias alimentarias o de bebidas (330210)	37,63	34,01	10,6%	3.064	2.750	11,4%
Caseína, caseinatos y demás derivados (3501)	2,58	1,36	90,3%	524	207	152,9%
Albúminas (3502)	1,90	0,86	120,5%	966	863	11,9%
Gelatinas (3503)	5,48	3,48	57,2%	1.134	906	25,2%
Peptonas y sus derivados (3504)	12,82	9,09	41,1%	1.878	2.039	-7,9%
Dextrina y demás almidones (3505)	1,57	0,80	96,2%	1.401	810	72,9%
Aprestos a base de materias amiláceas (380910)	0,54	0,32	71,7%	246	219	12,4%
Ácidos grasos monocarboxílicos industriales (3823)	21,01	8,72	140,9%	12.234	8.813	38,8%
Sorbitol (382460)	0,19	0,06	235,7%	111	60	85,2%
Cueros y pieles, en bruto, de bovino o de equino (4101)	7,25	8,33	-12,9%	3.973	5.648	-29,7%

Exportación	Valor (Mill €)		Var. (%) Mayo 2022/2021	Volumen (T)		Var. (%) Mayo 2022/2021
	Mayo 2022	Mayo 2021		Mayo 2022	Mayo 2021	
Pielés en bruto de ovino frescas o saladas, secas o encaladas (4102)	5,52	3,78	46,1%	991	1.120	-11,5%
Los demás cueros y pieles en bruto (4103)	0,74	1,16	-36,5%	706	983	-28,2%
Peletería en bruto (4301)	0,28	0,25	9,7%	126	131	-3,8%
Capullos de seda devanables (5001)	0,00	0,00	--	0	0	--
Seda cruda sin torcer (5002)	0,00	--	--	0	--	--
Desperdicios de seda (5003)	--	--	--	--	--	--
Lana sin cardar ni peinar (5101)	2,43	1,86	30,3%	1.610	1.348	19,4%
Pelo fino u ordinario sin cardar ni peinar (5102)	0,08	0,07	19,0%	1	1	7,6%
Desperdicios de lana o de pelo fino u ordinario (5103)	0,01	0,00	--	2	0	--
Hilachas de lana o de pelo fino u ordinario (5104)	0,00	--	--	0	--	--
Lana y pelo fino u ordinario, cardados o peinados (5105)	0,65	0,18	255,0%	134	42	216,9%
Algodón sin cardar ni peinar (5201)	7,70	5,03	53,1%	3.040	3.753	-19,0%
Desperdicios de algodón (5202)	1,27	0,85	49,0%	1.097	888	23,5%
Algodón cardado o peinado (5203)	0,05	0,00	1485,2%	26	0	6232,7%
Lino en bruto o trabajado (5301)	0,03	0,00	2027,3%	3	1	594,3%
Cáñamo en bruto o trabajado (5302)	0,11	0,15	-25,2%	5	2	193,9%
Yute y demás fibras textiles del líber (5303)	0,05	0,02	97,4%	108	10	1012,3%
Coco, abacá , ramio y demás fibras textiles (5305)	0,84	0,78	7,8%	637	789	-19,3%

Importación	Valor (Mill €)		Var. (%) Mayo 2022/2021	Volumen (T)		Var. (%) Mayo 2022/2021
	Mayo 2022	Mayo 2021		Mayo 2022	Mayo 2021	
Animales Vivos (01)	50,15	60,59	-17,2%	17.207	22.815	-24,6%
Caballos, asnos, mulos y burdéganos vivos (0101)	0,37	0,61	-39,4%	29	146	-80,2%
Animales vivos de la especie bovina (0102)	16,47	22,04	-25,3%	4.662	7.200	-35,3%
Animales vivos de la especie porcina (0103)	23,26	27,59	-15,7%	11.650	13.946	-16,5%
Animales vivos de las especies ovina o caprina (0104)	0,30	0,30	-1,0%	82	151	-46,0%
Gallos, gallinas, patos, gansos (0105)	4,69	4,67	0,5%	516	970	-46,8%
Los demás animales vivos (0106)	5,07	5,39	-6,0%	269	402	-33,0%
Carne y despojos comestibles (02)	168,71	103,01	63,8%	44.262	38.537	14,9%
Carne de bovino, fresca o refrigerada (0201)	58,57	35,87	63,3%	6.959	6.603	5,4%
Carne de bovino congelada (0202)	16,42	8,08	103,1%	2.735	2.345	16,7%
Carne de porcino, fresca, refrigerada o congelada (0203)	24,38	19,54	24,8%	11.113	10.224	8,7%
Carne de ovino o caprino, fresca, refrigerada o congelada (0204)	3,23	1,49	116,4%	494	348	41,7%
Carne de animales de las especies caballar, asnal o mular, fresca o refrigerada (0205)	0,03	0,06	-47,9%	9	12	-26,6%
Despojos comestibles de animales de las especies bovina, porcina, ovina, caprina (0206)	5,23	3,20	63,4%	2.948	2.913	1,2%
Carne y despojos comestibles de aves (0207)	46,57	25,10	85,6%	14.780	10.932	35,2%
Las demás carnes y despojos comestibles, frescos, refrigerados o congelados (0208)	0,64	0,44	47,0%	147	85	74,0%
Tocino sin partes magras y grasas de cerdo o de ave (0209)	1,64	1,33	22,6%	1.792	1.746	2,6%
Carne y despojos comestibles, salados o en salmuera, secos o ahumados (0210)	11,99	7,90	51,9%	3.284	3.328	-1,3%
Pescados y crustáceos, moluscos (03)	678,44	468,37	44,9%	124.998	113.764	9,9%
Peces vivos (0301)	5,41	2,46	119,9%	482	305	58,1%
Pescado fresco o refrigerado (0302)	131,41	104,28	26,0%	20.557	19.230	6,9%
Pescado congelado (0303)	71,52	52,04	37,4%	23.041	26.222	-12,1%
Filetes y demás carne de pescado frescos, refrigerados o congelados (0304)	94,66	65,47	44,6%	18.241	15.076	21,0%
Pescado seco, salado o en salmuera y ahumado (0305)	25,83	17,46	47,9%	3.595	3.069	17,1%
Crustáceos (0306)	114,04	71,49	59,5%	14.760	11.435	29,1%
Moluscos (0307)	235,16	154,99	51,7%	44.269	38.411	15,2%
Invertebrados acuáticos (excluidos Crustáceos y Moluscos) (0308)	0,40	0,18	129,6%	54	15	257,1%
Leche y productos lácteos, huevos y miel (04)	236,33	160,78	47,0%	84.738	70.586	20,0%
Leche y nata sin concentrar (0401)	10,51	6,49	61,9%	14.650	8.934	64,0%
Leche y nata concentradas (0402)	21,93	16,19	35,4%	7.488	9.005	-16,9%
Leches fermentadas (0403)	21,04	17,44	20,7%	14.264	12.962	10,0%
Lactosuero (0404)	9,50	7,15	32,8%	4.362	3.989	9,4%

Importación	Valor (Mill €)		Var. (%) Mayo 2022/2021	Volumen (T)		Var. (%) Mayo 2022/2021
	Mayo 2022	Mayo 2021		Mayo 2022	Mayo 2021	
Mantequilla y demás materias grasas de la leche (0405)	19,72	10,19	93,5%	3.929	2.452	60,3%
Quesos y requesón (0406)	132,68	88,54	49,9%	31.965	27.489	16,3%
Huevos de ave con cascarrón frescos, conservados o cocidos (0407)	5,70	5,91	-3,6%	1.689	1.816	-7,0%
Huevos de ave sin cascara y yemas de huevo (0408)	5,28	2,65	99,3%	2.090	1.588	31,7%
Miel natural (0409)	8,80	5,57	58,1%	4.229	2.298	84,1%
Insectos y demás productos comestibles de origen animal no comprendidos en otras partidas (0410)	1,17	0,65	79,1%	71	54	31,9%
Los demás productos de origen animal no comprendidos en otros capítulos (05)	28,64	21,08	35,9%	12.064	10.415	15,8%
Cabello en bruto (0501)	0,00	0,00	78,3%	0	0	-10,0%
Cerdas de jabalí o de cerdo (0502)	0,31	0,02	1180,2%	16	2	551,5%
Tripas, vejigas y estómagos de animales (0504)	16,71	14,44	15,7%	3.505	3.060	14,5%
Piel y otras partes de aves con las plumas o con el plumón (0505)	4,95	2,24	121,5%	1.523	1.338	13,8%
Huesos y núcleos córneos (0506)	0,24	0,44	-45,8%	355	231	53,7%
Marfil, concha de tortuga, ballenas de mamíferos marinos (0507)	0,25	0,06	286,4%	10	3	205,4%
Coral y materias similares (0508)	0,03	0,03	26,5%	11	21	-47,2%
Ámbar gris, castóreo, algalia y almizcle (0510)	1,62	0,06	2447,0%	1.728	21	8061,2%
Productos de origen animal no comprendidos en otras partidas (0511)	4,52	3,79	19,4%	4.918	5.739	-14,3%
Plantas vivas y productos de la floricultura (06)	25,87	21,72	19,1%	8.188	8.885	-7,8%
Bulbos, cebollas, tubérculos, raíces tuberosas, garras y rizomas (0601)	1,30	1,02	27,1%	354	229	54,7%
Las demás plantas vivas, esquejes, estaquillas e injertos (0602)	13,29	11,95	11,2%	5.989	7.280	-17,7%
Flores y capullos, cortados para ramos o adornos (0603)	10,09	7,78	29,7%	1.451	1.102	31,6%
Follaje, hojas, ramas y demás partes de plantas (0604)	1,19	0,97	23,5%	394	273	44,2%
Legumbres y hortalizas (07)	127,71	94,59	35,0%	179.271	153.340	16,9%
Patatas frescas o refrigeradas (0701)	22,51	14,49	55,4%	73.904	64.634	14,3%
Tomates frescos o refrigerados (0702)	10,27	10,16	1,0%	8.948	10.494	-14,7%
Cebollas, chalotes, ajos, puerros frescos o refrigerados (0703)	8,52	6,56	29,9%	15.314	9.808	56,1%
Coles, coliflores, coles rizadas, colinabos y similares (0704)	0,98	0,79	24,1%	2.556	1.447	76,6%
Lechugas y achicorias (0705)	3,65	2,84	28,6%	2.271	2.164	4,9%
Zanahorias, nabos, remolachas para ensalada (0706)	0,77	0,67	15,6%	2.202	1.199	83,6%
Pepinos y pepinillos frescos o refrigerados (0707)	0,33	0,16	104,5%	346	161	115,2%
Legumbres, incluso desvainadas, frescas o refrigeradas (0708)	14,03	11,89	18,0%	8.476	9.399	-9,8%
Las demás hortalizas frescas o refrigeradas (0709)	19,09	16,07	18,8%	16.349	17.224	-5,1%
Legumbres y hortalizas, incluso cocidas con agua o vapor, congeladas (0710)	20,37	12,98	56,9%	23.111	15.737	46,9%
Legumbres y hortalizas conservadas provisionalmente (0711)	4,78	3,14	52,2%	5.226	3.900	34,0%
Legumbres y hortalizas secas, incluso en trozos o en rodajas o trituradas (0712)	4,43	2,98	48,6%	4.308	2.701	59,5%
Leguminosas grano (0713)	14,20	7,64	85,8%	12.578	9.378	34,1%
Raíces de mandioca (yuca), arrurruz o salep, batatas (0714)	3,78	4,22	-10,5%	3.682	5.093	-27,7%

Importación	Valor (Mill €)		Var. (%) Mayo 2022/2021	Volumen (T)		Var. (%) Mayo 2022/2021
	Mayo 2022	Mayo 2021		Mayo 2022	Mayo 2021	
Frutas y frutos (08)	412,02	327,83	25,7%	248.370	231.978	7,1%
Cocos, nueces del Brasil y nueces de cajuil (0801)	13,08	6,31	107,4%	3.395	2.191	55,0%
Los demás frutos de cáscara frescos o secos (0802)	90,91	54,84	65,8%	17.864	12.648	41,2%
Bananas o plátanos frescos o secos (0803)	27,26	19,91	36,9%	41.385	35.391	16,9%
Dátiles, higos, piñas, aguacates, guayabas y mangos (0804)	64,72	68,10	-5,0%	40.474	45.443	-10,9%
Cítricos (0805)	5,90	12,47	-52,7%	5.771	21.000	-72,5%
Uvas y pasas (0806)	13,10	16,66	-21,3%	7.141	9.145	-21,9%
Melones, sandías y papayas frescos (0807)	50,06	28,04	78,6%	57.432	44.079	30,3%
Frutas de pepita (0808)	21,06	23,46	-10,2%	25.290	25.414	-0,5%
Frutas de hueso (0809)	2,60	2,17	19,6%	2.184	1.917	13,9%
Frutos rojos, kiwis y caquis (0810)	105,37	85,59	23,1%	36.538	27.251	34,1%
Frutos congelados (0811)	12,56	6,01	108,8%	7.918	4.632	71,0%
Frutos conservados provisionalmente (0812)	0,15	0,26	-43,2%	243	258	-5,5%
Frutos secos (excl. 0801 a 0806) mezclas de frutos secos (0813)	4,48	3,68	21,7%	2.074	2.161	-4,1%
Cortezas de cítricos, melones y sandías frescas o congeladas (0814)	0,76	0,33	130,9%	662	449	47,3%
Café, te, yerba mate y especias (09)	157,47	95,30	65,2%	43.116	35.844	20,3%
Café (0901)	121,13	71,58	69,2%	31.272	25.307	23,6%
Té (0902)	4,34	3,38	28,3%	651	467	39,4%
Yerba mate (0903)	1,19	0,30	299,6%	416	101	310,5%
Pimienta (0904)	20,59	13,52	52,3%	8.640	7.864	9,9%
Vainilla (0905)	0,15	0,11	45,8%	28	1	1912,5%
Canela y flores de canelero (0906)	0,51	0,89	-42,6%	88	290	-69,7%
Clavo (0907)	0,29	0,19	52,0%	75	48	55,7%
Nuez moscada, macis, amomos y cardamomos (0809)	0,50	0,29	70,5%	58	33	73,5%
Semillas de anís, badiana, hinojo, cilantro, comino, alcaravea y bayas de enebro (0909)	1,67	1,09	53,7%	564	532	6,1%
Jengibre, azafrán, cúrcuma, tomillo, hojas de laurel, curry y demás especias (0910)	7,10	3,96	79,5%	1.325	1.201	10,3%
Cereales (10)	495,60	237,56	108,6%	1.322.418	1.027.128	28,7%
Trigo (1001)	71,66	45,69	56,8%	176.082	191.611	-8,1%
Centeno (1002)	0,59	2,00	-70,4%	2.123	10.594	-80,0%
Cebada (1003)	3,45	5,60	-38,3%	11.825	23.272	-49,2%
Avena (1004)	1,65	1,41	16,9%	5.288	6.049	-12,6%
Maíz (1005)	327,28	159,33	105,4%	925.804	740.834	25,0%
Arroz (1006)	37,92	19,47	94,8%	62.903	41.230	52,6%
Sorgo para grano (1007)	48,41	2,13	2176,7%	127.687	9.437	1253,0%
Alforfón, mijo y alpiste (1008)	4,63	1,93	140,2%	10.705	4.101	161,0%
Productos de la molinería, Malta, Almidón y fécula (11)	30,79	22,64	36,0%	53.806	49.231	9,3%
Harina de trigo y de morcajo (1101)	6,05	3,58	69,3%	11.211	8.246	36,0%
Harina de cereales (1102)	3,62	4,54	-20,3%	6.652	11.139	-40,3%
Grañones, sémola y pellets de cereales (1103)	4,51	1,84	145,2%	13.529	7.162	88,9%

Importación	Valor (Mill €)		Var. (%) Mayo 2022/2021	Volumen (T)		Var. (%) Mayo 2022/2021
	Mayo 2022	Mayo 2021		Mayo 2022	Mayo 2021	
Granos de cereales trabajados de otra forma (1104)	2,80	2,19	28,1%	3.376	3.309	2,0%
Harina, sémola, polvo, copos, gránulos y pellets de patatas (1105)	1,86	1,89	-2,0%	2.216	1.792	23,6%
Harina, sémola y polvo de las legumbres secas de la partida 0713 (1106)	0,52	0,28	83,0%	233	177	31,8%
Malta (1107)	2,43	3,10	-21,6%	4.228	10.343	-59,1%
Almidón y fécula (1108)	6,80	3,76	80,9%	10.320	5.932	74,0%
Gluten de trigo (1109)	2,19	1,45	51,1%	2.040	1.130	80,5%
Semillas oleaginosas y plantas industriales (12)	393,00	223,55	75,8%	462.485	335.411	37,9%
Habas de soja (1201)	227,75	107,07	112,7%	372.440	235.136	58,4%
Cacahuets crudos (1202)	8,85	6,25	41,7%	5.567	4.311	29,1%
Semilla de lino (1204)	0,73	0,39	90,1%	466	384	21,6%
Semilla de nabo o de colza (1205)	2,01	1,18	70,5%	2.008	2.589	-22,4%
Semilla de girasol (1206)	50,90	43,71	16,4%	62.395	69.878	-10,7%
Las demás semillas y frutos oleaginosos (1207)	9,54	6,85	39,2%	4.695	5.594	-16,1%
Harina de semillas o de frutos oleaginosos (1208)	1,37	2,23	-38,6%	2.209	4.829	-54,3%
Semillas, frutos y esporas para siembra (1209)	44,27	37,00	19,7%	1.835	6.394	-71,3%
Conos de lúpulo frescos o secos (1210)	0,55	0,53	3,2%	52	43	20,6%
Plantas, semillas y frutos utilizadas en perfumería, medicina o insecticidas (1211)	5,60	6,15	-8,9%	1.709	1.884	-9,3%
Algarrobos, algas, remolacha azucarera y caña de azúcar, frescas o refrigeradas (1212)	40,28	11,67	245,0%	3.678	2.396	53,5%
Paja y cascabillo de cereales (1213)	0,37	0,16	135,3%	1.053	852	23,5%
Forrajes (1214)	0,78	0,36	113,1%	4.377	1.120	290,9%
Gomas, resinas y demás jugos y extractos vegetales (13)	28,81	23,91	20,5%	2.603	2.756	-5,5%
Materias trenzables y demás productos de origen vegetal (14)	6,25	4,44	40,7%	7.303	8.646	-15,5%
Materias vegetales de las especias utilizadas en cestería o espartería (1401)	1,68	1,17	43,8%	1.130	1.141	-1,0%
Productos vegetales no comprendidos en otras partidas (1404)	4,57	3,27	39,6%	6.173	7.505	-17,7%
Grasas y aceites (15)	532,38	335,15	58,8%	321.993	306.922	4,9%
Grasa de cerdo de ave (1501)	8,43	6,47	30,3%	6.504	6.870	-5,3%
Grasas de bovino, ovino o caprino (1502)	5,81	3,79	53,2%	3.946	4.149	-4,9%
Estearina solar y aceite de manteca de cerdo (1503)	0,01	0,01	-51,7%	1	4	-68,5%
Grasas y aceites de pescado o mamíferos marinos (1504)	5,80	4,83	20,2%	3.749	4.110	-8,8%
Grasa de lana (1505)	0,31	0,16	96,9%	20	14	45,3%
Las demás grasas y aceites animales (1506)	2,62	2,50	4,8%	1.796	2.730	-34,2%
Aceite de soja (1507)	9,34	5,22	78,8%	6.382	5.225	22,1%
Aceite de cacahuete (1508)	0,19	0,29	-35,4%	76	293	-74,0%
Aceite de oliva (1509+1510)	71,51	41,69	71,5%	27.477,20	21.297,58	29,0%
Aceite de palma (1511)	120,17	102,44	17,3%	95.073	114.918	-17,3%

Importación	Valor (Mill €)		Var. (%) Mayo 2022/2021	Volumen (T)		Var. (%) Mayo 2022/2021
	Mayo 2022	Mayo 2021		Mayo 2022	Mayo 2021	
Aceites de girasol (1512)	107,92	79,87	35,1%	47.589	64.622	-26,4%
Aceites de coco, de almendra o de babasú (1513)	21,04	9,60	119,2%	10.555	7.257	45,4%
Aceites de nabo, colza o mostaza (1514)	17,52	7,46	134,8%	10.051	7.770	29,4%
Las demás grasas y aceites vegetales fijos (1515)	12,37	9,12	35,6%	4.410	4.153	6,2%
Grasas y aceites parcial o totalmente hidrogenados (1516)	5,31	2,00	164,8%	1.847	844	119,0%
Margarina y mezclas alimenticias de grasas o de aceites (1517)	12,07	8,61	40,2%	5.532	5.490	0,8%
Grasas y aceites cocidos, oxidados, deshidratados...etc. (1518)	123,04	44,58	176,0%	87.707	47.375	85,1%
Glicerol en bruto (1520)	0,89	0,42	110,2%	1.044	876	19,2%
Ceras vegetales, de abejas u otros insectos (1521)	0,60	0,74	-19,2%	111	159	-30,0%
Degrás, residuos del tratamiento de las grasas o ceras (1522)	7,46	5,34	39,6%	8.122	8.765	-7,3%
Conservas de carnes y pescados, crustáceos y moluscos (16)	127,22	93,34	36,3%	28.540	23.250	22,7%
Embutidos de carne, despojos o sangre (1601)	9,22	6,56	40,7%	2.366	1.665	42,1%
Las demás preparaciones y conservas de carne (1602)	23,13	19,59	18,1%	5.917	5.265	12,4%
Extractos y jugos de carnes, pescados, crustáceos o moluscos (1603)	0,56	0,13	324,4%	65	30	114,7%
Preparaciones y conservas de pescado, caviar y sus sucedáneos (1604)	77,53	53,76	44,2%	15.865	12.954	22,5%
Conservas de crustáceos y moluscos (1605)	16,78	13,30	26,1%	4.327	3.336	29,7%
Azúcares y artículos de confitería (17)	81,04	56,30	43,9%	149.846	103.483	44,8%
Azúcar de caña o remolacha (1701)	42,25	33,65	25,5%	79.531	77.717	2,3%
Los demás azúcares, (lactosa, maltosa, glucosa y fructosa) (1702)	16,15	10,87	48,6%	16.420	13.137	25,0%
Melaza de la extracción o refinado del azúcar (1703)	9,83	1,67	486,8%	50.347	9.515	429,1%
Artículos de confitería sin cacao (1704)	12,81	10,11	26,7%	3.547	3.114	13,9%
Cacao y sus preparaciones (18)	95,45	73,96	29,1%	32.441	26.437	22,7%
Cacao en grano entero, partido, crudo o tostado (1801)	23,73	19,38	22,5%	10.366	8.365	23,9%
Cáscara, películas y demás residuos de cacao (1802)	0,00	0,00	322,9%	0	0	-88,5%
Pasta de cacao (1803)	19,49	11,64	67,4%	8.365	5.887	42,1%
Manteca, grasa y aceite de cacao (1804)	2,84	2,27	25,0%	625	496	26,2%
Cacao en polvo sin azucarar ni edulcorar (1805)	2,73	2,77	-1,2%	890	1.189	-25,2%
Chocolate y demás preparaciones alimenticias que contengan cacao (1806)	46,66	37,90	23,1%	12.195	10.501	16,1%
Preparaciones a base de cereales, harina, almidón, fécula o leche (19)	1.532,29	1.409,87	8,7%	746.883	701.043	6,5%
Extracto de malta y preparaciones alimenticias de harina, sémola, almidón o fécula (1901)	27,32	24,46	11,7%	12.373	12.027	2,9%
Pastas alimenticias incluso cocidas o rellenas (1902)	24,11	17,41	38,5%	11.642	9.031	28,9%
Tapioca y sus sucedáneos con fécula, en copos, grumos o granos (1903)	0,40	0,19	105,4%	169	108	57,2%
Productos a base de cereales obtenidos por insuflado o tostado (1904)	13,45	13,25	1,5%	6.424	6.234	3,0%
Productos de panadería, pastelería o galletería (1905)	79,51	57,96	37,2%	29.553	23.588	25,3%
Conservas de legumbres, hortalizas o frutas (20)	119,30	95,41	25,0%	80.355	73.221	9,7%
Legumbres, hortalizas, frutos conservados en vinagre (2001)	4,45	4,10	8,4%	3.928	3.900	0,7%
Tomates preparados o conservados (2002)	4,68	4,72	-0,7%	5.057	7.065	-28,4%
Setas y trufas preparadas o conservadas (2003)	1,53	0,34	344,4%	214	128	67,4%
Las demás legumbres y hortalizas preparadas o conservadas congeladas (2004)	19,90	11,26	76,7%	22.997	13.684	68,1%

Importación	Valor (Mill €)		Var. (%) Mayo 2022/2021	Volumen (T)		Var. (%) Mayo 2022/2021
	Mayo 2022	Mayo 2021		Mayo 2022	Mayo 2021	
Las demás legumbres y hortalizas, preparadas o conservadas sin congelar (2005)	23,72	23,67	0,2%	12.250	12.337	-0,7%
Hortalizas y frutas confitados con azúcar (2006)	0,22	0,15	46,6%	86	58	46,5%
Compotas, jaleas y mermeladas, purés de frutas (2007)	6,76	6,40	5,7%	3.213	3.893	-17,5%
Frutos conservados de otro modo (2008)	30,53	26,05	17,2%	14.205	14.193	0,1%
Jugos de frutas (2009)	27,50	18,70	47,0%	18.406	17.962	2,5%
Preparaciones alimenticias diversas (21)	144,91	132,19	9,6%	40.502	40.268	0,6%
Extractos, esencias y concentrados de café, té o yerba mate (2101)	13,48	9,26	45,6%	3.063	2.328	31,6%
Levaduras (2102)	6,18	4,43	39,4%	1.853	1.950	-5,0%
Preparaciones para salsas y salsas preparadas (2103)	17,42	15,83	10,0%	7.072	7.756	-8,8%
Preparaciones para sopas, potajes o caldos (2104)	3,13	2,22	41,0%	1.642	817	101,1%
Helados y productos similares incluso con cacao (2105)	20,96	21,30	-1,6%	6.886	8.000	-13,9%
Preparaciones alimenticias no comprendidas en otras partidas (2106)	83,73	79,15	5,8%	19.987	19.418	2,9%
Bebidas (22)	215,02	160,41	34,0%	138.076	129.161	6,9%
Agua (2201)	3,56	4,17	-14,5%	6.776	6.446	5,1%
Bebidas refrescantes (2202)	31,92	31,83	0,3%	29.507	41.985	-29,7%
Cerveza (2203)	33,96	28,54	19,0%	49.822	47.564	4,7%
Vino (2204)	31,41	18,37	70,9%	7.560	4.679	61,6%
Vermut (2205)	4,76	6,26	-24,0%	1.763	2.146	-17,8%
Bebidas espirituosas con grado alcohólico volumétrico inferior al 80%vol. (2208)	84,90	57,87	46,7%	18.621	13.792	35,0%
Vinagre comestible y sucedáneos comestibles del vinagre (2209)	1,81	1,38	30,7%	3.508	1.790	96,0%
Subproductos de las industrias alimentarias y piensos (23)	254,50	187,26	35,9%	443.161	385.637	14,9%
Harina, polvo y pellets de carne, despojos o pescados (2301)	7,86	9,20	-14,6%	8.755	11.652	-24,9%
Salvados, moyuelos y demás residuos del tratamiento de cereales (2302)	5,11	2,44	110,0%	15.985	8.908	79,4%
Residuos de la industria del almidón y similares (2303)	30,97	7,10	336,0%	88.516	30.825	187,2%
Tortas y residuos sólidos de la extracción de aceite de soja (2304)	102,71	79,92	28,5%	195.783	203.582	-3,8%
Tortas y residuos sólidos de la extracción de aceite de cacahuete (2305)	0,07	--	--	23	--	--
Tortas y residuos sólidos de la extracción de aceites vegetales (2306)	25,89	17,30	49,6%	70.712	69.491	1,8%
Lías o heces de vino (2307)	0,26	0,52	-49,9%	327	538	-39,3%
Materias vegetales, desperdicios, residuos y subproductos vegetales (2308)	4,47	3,24	38,0%	13.282	15.603	-14,9%
Preparaciones para la alimentación animal (2309)	77,15	67,54	14,2%	49.779	45.037	10,5%
Partidas no alimentarias	176,32	121,32	45,3%	51.788	46.942	10,3%
Tabaco en rama o sin elaborar (2401)	6,60	3,41	93,7%	183	266	-31,0%
Manitol (290543)+D-glucitol (290544)+Glicerol (290545)	9,08	4,25	113,6%	5.194	4.670	11,2%
Aceites esenciales (3301)	11,22	11,05	1,6%	598	528	13,2%
Mezclas de sustancias odoríferas utilizadas en las industrias alimentarias o de bebidas (330210)	49,03	41,41	18,4%	2.740	2.302	19,1%
Caseína, caseinatos y demás derivados (3501)	12,64	6,98	81,2%	1.404	951	47,7%

Importación	Valor (Mill €)		Var. (%) Mayo 2022/2021	Volumen (T)		Var. (%) Mayo 2022/2021
	Mayo 2022	Mayo 2021		Mayo 2022	Mayo 2021	
Albúminas (3502)	3,44	4,28	-19,8%	418	727	-42,5%
Gelatinas (3503)	6,33	5,28	19,9%	1.152	1.246	-7,5%
Peptonas y sus derivados (3504)	11,50	5,53	108,2%	2.173	1.163	86,9%
Dextrina y demás almidones (3505)	8,61	6,51	32,4%	7.394	6.601	12,0%
Aprestos a base de materias amiláceas (380910)	0,03	0,01	339,0%	21	8	164,3%
Ácidos grasos monocarboxílicos industriales (3823)	47,32	25,83	83,2%	25.483	23.902	6,6%
Sorbitol (382460)	3,69	1,86	97,7%	1.858	1.398	32,9%
Cueros y pieles, en bruto, de bovino o de equino (4101)	2,47	2,73	-9,6%	2.074	2.359	-12,1%
Pieles en bruto de ovino frescas o saladas, secas o encaladas (4102)	4,30	1,99	116,2%	1.001	642	56,1%
Los demás cueros y pieles en bruto (4103)	0,05	0,22	-77,1%	95	181	-47,8%
Peletería en bruto (4301)	0,00	0,00	--	0	0	--
Capullos de seda devanables (5001)	0,00	0,01	-83,7%	0	0	-93,0%
Seda cruda sin torcer (5002)	0,00	--	--	0	--	--
Desperdicios de seda (5003)	--	--	--	--	--	--
Lana sin cardar ni peinar (5101)	0,34	0,38	-11,9%	200	339	-41,0%
Pelo fino u ordinario sin cardar ni peinar (5102)	0,01	0,05	-85,3%	0	4	-94,4%
Desperdicios de lana o de pelo fino u ordinario (5103)	0,02	0,01	225,5%	5	2	216,2%
Hilachas de lana o de pelo fino u ordinario (5104)	0,01	--	--	8	--	--
Lana y pelo fino u ordinario, cardados o peinados (5105)	1,27	0,75	70,2%	195	152	28,2%
Algodón sin cardar ni peinar (5201)	0,77	0,57	35,2%	264	331	-20,3%
Desperdicios de algodón (5202)	0,19	0,62	-69,3%	222	561	-60,4%
Algodón cardado o peinado (5203)	2,49	1,62	53,9%	1.448	1.493	-3,0%
Lino en bruto o trabajado (5301)	0,77	0,85	-9,3%	232	883	-73,7%
Cáñamo en bruto o trabajado (5302)	0,05	0,36	-85,6%	0	877	-100,0%
Yute y demás fibras textiles del líber (5303)	0,31	0,34	-9,3%	198	423	-53,3%
Coco, abacá , ramio y demás fibras textiles (5305)	0,00	1,98	-100,0%	0	3.458	-100,0%